

# 茂原市の教育

平成28年度

茂原市教育委員会

## はじめに

茂原市教育委員会では、平成 23 年度から平成 32 年度を計画期間とする後期基本計画において定めた「次代を担う子どもたちを育て、すべての人が生涯を通し学習していくまち」を基本テーマとして各種施策の展開を図っています。

施策の推進にあたっては、行政・家庭・地域・学校がそれぞれの役割を担い、一体となって子どもたちの健全育成に取り組むとともに、相互の連携を深め、社会全体で子育てに努めているところです。

平成 27 年度からは「地方教育行政の組織及び運営に関する法律」の一部改正により新教育委員会制度がスタートし、首長と教育委員会とを構成員とする総合教育会議において、教育、学術及び文化の振興に関する総合的な施策の大綱を定めることとされました。本市においては、平成 27 年度中に開催された第 1 回から第 3 回の総合教育会議において市長と教育委員会とが協議し、教育施策の基本的な方針となる大綱を策定いたしました。

今後とも市長と教育委員会とが相互に連携しながら教育行政を進めてまいりたいと考えております。

本冊子は、本市の教育施策の概要と資料を取りまとめたものです。今後とも関係各位のご理解とご協力をお願いいたします。

平成 28 年 9 月

茂原市教育委員会教育長 内 田 達 也

## 目 次

|     |                                      |    |
|-----|--------------------------------------|----|
| I   | 茂原市の概要                               | 1  |
| 1   | 茂原市（教育関係）の沿革                         | 2  |
| 2   | 人口構造（平成 28 年 4 月 1 日現在・住民基本台帳・外国人含む） | 3  |
| 3   | 産業経済                                 | 4  |
| 4   | 教育施設及び生涯学習施設等                        | 4  |
| II  | 教育委員会                                | 5  |
| 1   | 教育委員（平成 28 年 7 月 1 日現在）              | 5  |
| 2   | 教育委員会会議                              | 6  |
| 3   | 総合教育会議                               | 9  |
| 4   | 平成 28 年度当初予算                         | 10 |
| 5   | 教育委員会組織図（平成 28 年 4 月 1 日現在）          | 12 |
| 6   | 分掌事務（平成 28 年 4 月 1 日現在）              | 13 |
| 7   | 職員配置（平成 28 年 4 月 1 日現在）              | 14 |
| III | 茂原市教育施策の大綱                           | 15 |
| IV  | 平成 28 年度茂原市の教育方針及び重点施策               | 21 |
|     | 基本方針 1 社会を生き抜く力の育成                   | 21 |
|     | （1）学力の向上                             | 21 |
|     | （2）幼児教育・保育の充実                        | 22 |
|     | （3）読書活動の推進                           | 22 |
|     | （4）国際理解教育の推進                         | 23 |
|     | 基本方針 2 心を育む人間教育の推進                   | 23 |
|     | （1）いじめ・暴力行為等の問題への取り組みの徹底             | 23 |
|     | （2）道徳教育の推進                           | 23 |
|     | （3）学校・家庭・地域が一体となった教育の推進              | 23 |
|     | （4）青少年の健全育成と家庭教育の充実                  | 24 |
|     | （5）セーフティネットの構築                       | 24 |
|     | 基本方針 3 芸術・文化・スポーツの振興                 | 24 |
|     | （1）芸術文化の創造と個性の伸長                     | 24 |
|     | （2）いつでも・どこでも・だれでも学べる場の提供             | 25 |
|     | （3）変化の激しい時代を生き抜く生涯を通じた学習支援           | 26 |
|     | （4）スポーツ環境の充実                         | 26 |

|                                  |    |
|----------------------------------|----|
| (5) スポーツ・レクリエーションの普及.....        | 27 |
| 基本方針4 茂原を愛する心の育成.....            | 27 |
| (1) 地域を担う人材の育成.....              | 27 |
| (2) 安全・安心な教育環境の確保.....           | 27 |
| (3) 文化財・伝統文化の維持、保存、活用の推進.....    | 30 |
| (4) 学校・家庭・地域連携によるコミュニティーの形成..... | 30 |
| <b>事業計画</b> .....                | 31 |
| <b>V 事業計画</b> .....              | 32 |
| 1 生涯学習課.....                     | 32 |
| 2 中央公民館.....                     | 33 |
| 3 本納公民館.....                     | 33 |
| 4 鶴枝公民館.....                     | 34 |
| 5 図書館.....                       | 35 |
| 6 東部台文化会館.....                   | 35 |
| 7 体育課・市民体育館.....                 | 37 |
| 8 美術館・郷土資料館.....                 | 37 |
| <b>資料編</b> .....                 | 39 |
| 1 歴代教育委員会構成員（教育委員・教育長）.....      | 40 |
| 2 幼稚園・学校一覧.....                  | 42 |
| 3 公立、私立幼稚園の現況.....               | 43 |
| 4 校舎等保有面積及び校地面積.....             | 44 |
| 5 生徒・児童数の推移（各年5月1日現在）.....       | 45 |
| 6 児童生徒数及び学級数（平成28年5月1日現在）.....   | 46 |
| 7 教職員数.....                      | 48 |
| 8 中学校卒業生進路状況.....                | 50 |
| 9 長期欠席者数及び不登校者数の推移.....          | 51 |
| 10 奨学金貸付状況.....                  | 52 |
| 11 社会教育施設.....                   | 53 |
| 12 文化財.....                      | 57 |
| 13 郷土芸能等保存団体.....                | 63 |
| 14 社会教育関係委員一覧.....               | 64 |

## I 茂原市の概要

本市は、千葉県のほぼ中央部、首都圏から 60 km 圏内に位置し、豊かな地下資源である天然ガスと首都圏から 1 時間圏内という立地を生かして、農業・商業・工業などバランスのとれた産業に支えられ、豊かな自然環境と温暖な気候に恵まれるとともに、近隣における教育、文化、医療、商工業等の拠点として発展しました。市域は東西 11.7 km、南北 13.1 km、99.92 km<sup>2</sup> の面積を有しています。

昭和 27 年に 6 町村（茂原町、東郷村、豊田村、二宮本郷村、五郷村、鶴枝村）の合併により、人口 33,217 人、面積 65.40 km<sup>2</sup> を有する新しい市として県下で 10 番目に誕生しました。市制施行当時は、工場適地として広大な飛行場跡地があり、また豊富な埋蔵量を誇る天然ガスを、安価な燃料、原料として供給することが容易であるなど、恵まれた立地条件の下で、戦前より操業する日立製作所(株)茂原工場が昭和 28 年に電子管部門の新工場を、昭和 22 年に東京真空管(株)（後の東芝コンポネンツ(株)）、同 32 年には東洋高压工業(株)（現在の三井化学(株)）を誘致しました。また、合併前から操業する大多喜天然ガス(株)（昭和 31 年関東天然瓦斯開発(株)と大多喜ガス(株)に分社）、双葉電子工業(株)等の企業の拡大により近代工業都市が形成されました。

その後、昭和 47 年に隣接の本納町と合併し、現在の市域を形成するとともに人口 60,354 人（茂原地区 50,446 人、本納地区 9,908 人）の新たな茂原市が誕生し、首都圏郊外部の地方都市として発展を続けており、平成 28 年 4 月 1 日現在の人口は 91,078 人となっております。



## 1 茂原市（教育関係）の沿革

|             |          |                                  |
|-------------|----------|----------------------------------|
| 昭和 27 年 4 月 | (1952 年) | 茂原町、東郷村、豊田村、二宮本郷村、鶴枝村が合併し茂原市が誕生  |
| 昭和 30 年     | (1955 年) | 富士見中学校開校                         |
| 昭和 33 年     | (1958 年) | 市営球場建設                           |
| 昭和 34 年     | (1959 年) | 市立図書館設置                          |
| 昭和 35 年     | (1960 年) | 南中学校開校                           |
| 昭和 36 年     | (1961 年) | 東中学校開校                           |
| 昭和 40 年     | (1965 年) | 萩原小学校開校                          |
| 昭和 42 年     | (1967 年) | 中央公民館設置                          |
| 昭和 43 年     | (1968 年) | 市民会館設置                           |
| 昭和 45 年     | (1970 年) | ツツジを市の木に制定                       |
| 昭和 45 年     | (1970 年) | 中の島小学校開校                         |
| 昭和 47 年 5 月 | (1972 年) | 茂原市と本納町が合併                       |
| 昭和 48 年     | (1973 年) | 第 28 回国民体育大会開催(バドミントン、軟式庭球)      |
| 昭和 48 年     | (1973 年) | 本納公民館設置                          |
| 昭和 48 年     | (1973 年) | 市内八千代に図書館移転                      |
| 昭和 50 年     | (1975 年) | 東部小学校開校、五郷幼稚園開設                  |
| 昭和 52 年     | (1977 年) | 市民憲章制定                           |
| 昭和 53 年     | (1978 年) | 新茂原幼稚園、中の島幼稚園開設                  |
| 昭和 55 年     | (1980 年) | 中央学校給食共同調理場建設                    |
| 昭和 57 年     | (1982 年) | 早野中学校開校                          |
| 昭和 57 年     | (1982 年) | 市民体育館設置                          |
| 平成 元年       | (1989 年) | 健康都市宣言                           |
| 平成 2 年      | (1990 年) | 平和都市宣言                           |
| 平成 3 年      | (1991 年) | 緑ヶ丘小学校開校                         |
| 平成 5 年      | (1993 年) | 西陵中学校開校                          |
| 平成 6 年      | (1994 年) | 美術館・郷土資料館を設置                     |
| 平成 9 年      | (1997 年) | コスモスを市の花に制定                      |
| 平成 14 年     | (2002 年) | オーストラリア・ソルズベリー市と姉妹都市協定を調印        |
| 平成 14 年     | (2002 年) | 茂原駅前学習プラザ設置                      |
| 平成 22 年     | (2010 年) | 第 65 回国民体育大会開催 (バレーボール)          |
| 平成 26 年     | (2014 年) | 茂原駅前学習プラザ廃止                      |
| 平成 26 年     | (2014 年) | 茂原駅前に図書館移転                       |
| 平成 27 年     | (2015 年) | 東部台文化会館が機構改革 (事務委任) により教育委員会の所管へ |

## 2 人口構造（平成28年4月1日現在・住民基本台帳・外国人含む）

人口 91,078人 男 44,907人 女 46,171人

世帯数 39,478世帯

### （1）年齢（5歳ごと）男女別人口（平成28年4月1日現在）

| 年齢    | 男      | 女      | 計      |
|-------|--------|--------|--------|
| 0～4   | 1,532  | 1,461  | 2,993  |
| 5～9   | 1,729  | 1,604  | 3,333  |
| 10～14 | 1,874  | 1,880  | 3,754  |
| 15～19 | 2,095  | 1,953  | 4,048  |
| 20～24 | 2,121  | 2,013  | 4,134  |
| 25～29 | 2,235  | 1,978  | 4,213  |
| 30～34 | 2,448  | 2,236  | 4,684  |
| 35～39 | 2,728  | 2,517  | 5,245  |
| 40～44 | 3,537  | 3,269  | 6,806  |
| 45～49 | 3,221  | 3,067  | 6,288  |
| 50～54 | 2,913  | 2,859  | 5,772  |
| 55～59 | 2,906  | 2,970  | 5,876  |
| 60～64 | 3,250  | 3,325  | 6,575  |
| 65～69 | 4,208  | 4,442  | 8,650  |
| 70～74 | 3,089  | 3,241  | 6,330  |
| 75～79 | 2,361  | 2,686  | 5,047  |
| 80～84 | 1,586  | 2,142  | 3,728  |
| 85～89 | 784    | 1,497  | 2,281  |
| 90～94 | 235    | 759    | 994    |
| 95～99 | 50     | 231    | 281    |
| 100～  | 5      | 41     | 46     |
| 合計    | 44,907 | 46,171 | 91,078 |

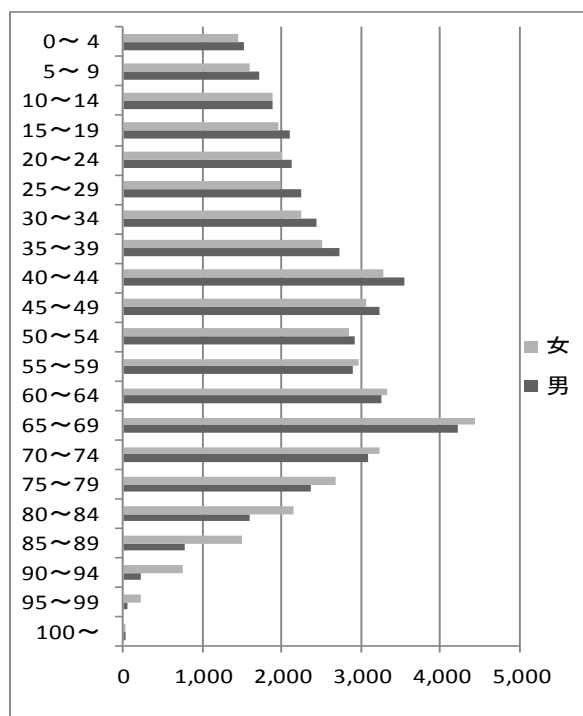

### （2）国勢調査人口の推移

| 年     | 区分 | 世帯数    | 人口     |        |        | 人口密度<br>(人/km <sup>2</sup> ) | 前回人口との比較 |       |
|-------|----|--------|--------|--------|--------|------------------------------|----------|-------|
|       |    |        | 総数     | 男      | 女      |                              | 実数       | 増加率   |
| 大正14年 |    | 5,712  | 30,027 | 14,907 | 15,120 | 300.9                        | 630      | 2.1   |
| 昭和5年  |    | 5,807  | 31,014 | 15,421 | 15,593 | 310.8                        | 987      | 3.3   |
| 10    |    | 5,996  | 32,083 | 15,893 | 16,190 | 321.5                        | 1,069    | 3.4   |
| 15    |    | 6,239  | 33,110 | 16,357 | 16,753 | 331.8                        | 1,027    | 3.2   |
| 22    |    | 8,772  | 45,814 | 22,113 | 23,701 | 459.1                        | 12,704   | 38.4  |
| 25    |    | 8,678  | 45,568 | 21,995 | 23,573 | 456.6                        | △ 246    | △ 0.5 |
| 30    |    | 8,948  | 46,243 | 22,439 | 23,804 | 463.4                        | 675      | 1.5   |
| 35    |    | 10,605 | 50,471 | 24,441 | 26,030 | 505.8                        | 4,228    | 9.1   |
| 40    |    | 12,257 | 52,875 | 25,300 | 27,575 | 529.9                        | 2,404    | 4.8   |
| 45    |    | 14,600 | 58,203 | 28,448 | 29,755 | 583.3                        | 5,328    | 10.1  |
| 50    |    | 17,445 | 64,942 | 31,958 | 32,984 | 650.8                        | 6,739    | 11.6  |
| 55    |    | 20,275 | 71,521 | 35,293 | 36,228 | 716.7                        | 6,579    | 10.1  |
| 60    |    | 22,581 | 76,929 | 38,156 | 38,773 | 770.9                        | 5,408    | 7.6   |
| 平成2年  |    | 25,640 | 83,437 | 41,326 | 42,111 | 834.5                        | 6,508    | 8.5   |
| 7     |    | 29,832 | 91,664 | 45,353 | 46,311 | 916.5                        | 8,227    | 9.9   |
| 12    |    | 31,949 | 93,779 | 46,024 | 47,755 | 937.7                        | 2,115    | 2.3   |
| 17    |    | 33,691 | 93,260 | 45,679 | 47,581 | 932.5                        | △ 519    | △ 0.6 |
| 22    |    | 35,936 | 93,015 | 45,913 | 47,102 | 930.1                        | △ 245    | △ 0.3 |

資料：企画政策課

### 3 産業経済

産業分類別就業状況

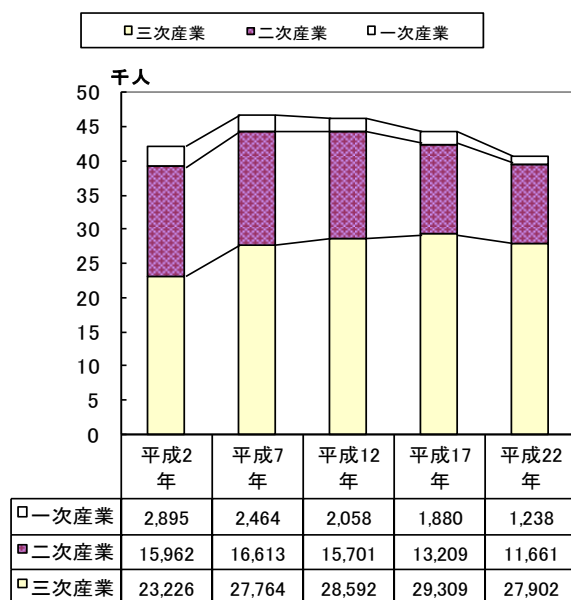

事業所・従業者数の推移

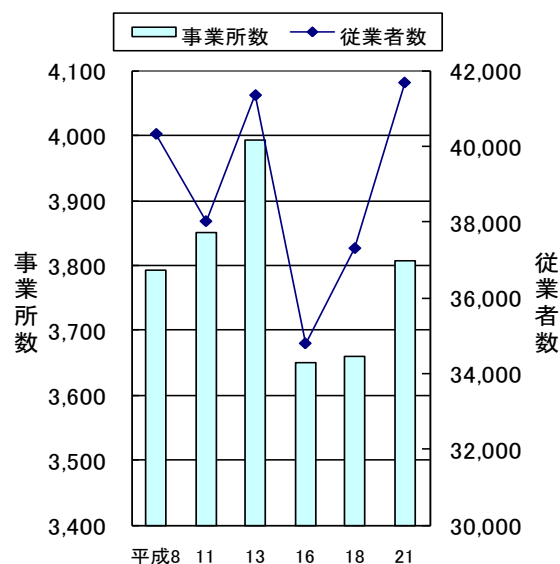

資料：企画政策課

### 4 教育施設及び生涯学習施設等

#### (1) 教育施設

幼稚園 9園（市立4園）  
 小学校 14校  
 中学校 7校  
 高等学校 県立3校・私立1校  
 視聴覚教材センター 1（組合立）

#### (2) 生涯学習施設

中央公民館、本納公民館（新治分館）、鶴枝公民館、図書館、美術館・郷土資料館、市民体育館、社会教育センター、市民会館、東部台文化会館

#### (3) その他の公共施設

総合市民センター、豊岡福祉センター、五郷福祉センター、豊田福祉センター、二宮福祉センター、東郷福祉センター、老人いこいの家



## II 教育委員会

### 1 教育委員（平成 28 年 7 月 1 日現在）



内 田 達 也  
(教育長)



齋 藤 晟  
(教育長職務代理者)



鈴 木 一 代  
(委 員)



鎌 田 俊 郎  
(委 員)



安 藤 明 子  
(委 員)

| 役職名                | 氏 名     | 任 期                               |
|--------------------|---------|-----------------------------------|
| 教 育 長              | 内 田 達 也 | 平成 27 年 4 月 1 日～平成 30 年 3 月 31 日  |
| 教 育 長<br>職 務 代 理 者 | 齋 藤 晟   | 平成 26 年 10 月 1 日～平成 30 年 9 月 30 日 |
| 委 員                | 鈴 木 一 代 | 平成 25 年 7 月 1 日～平成 29 年 6 月 30 日  |
| 委 員                | 鎌 田 俊 郎 | 平成 24 年 10 月 1 日～平成 28 年 9 月 30 日 |
| 委 員                | 安 藤 明 子 | 平成 27 年 6 月 30 日～平成 31 年 6 月 29 日 |

## 2 教育委員会会議

教育委員会会議は定例会 12 回と臨時会 1 回の合計 13 回開催しました。また、教育委員会と教員との相互理解を深めるため、新任の学校教諭、新教頭を対象に教育委員会会議の傍聴、会議終了後の意見交換等も行いました。

### ①開催回数（平成 27 年 4 月～平成 28 年 3 月）

|    | 定例会 | 臨時会 | 計  |
|----|-----|-----|----|
| 回数 | 12  | 1   | 13 |

### ②議決事項等

|  | 開催日      | 議案番号及び議案名 |   |
|--|----------|-----------|---|
| 4 月定例会<br><br><br><br><br><br><br><br><br><br><br>傍聴：0 名 | 4 月 30 日 | 議案第 1 号   | 茂原市立図書館規則の一部を改正する規則の制定について                        |
|  |          | 議案第 2 号   | 茂原市青年館設置及び管理に関する条例の一部を改正する条例を制定するよう市長に申し入れることについて |
|  |          | 議案第 3 号   | 茂原市文化財審議会への諮問について                                 |
|  |          | 議案第 4 号   | 茂原市立小学校及び中学校管理規則の一部を改正する規則の制定について                 |
|  |          | 議案第 5 号   | 茂原市立学校職員服務規程の一部を改正する訓令の制定について                     |
|  |          | 議案第 6 号   | 学校評議員の委嘱について                                      |
|  |          | 議案第 7 号   | 平成 27 年度教科用図書長生採択地区協議会委員の選任について                   |
|  |          | 議案第 8 号   | 茂原市スポーツ推進審議会委員の委嘱について                             |
|  |          | 議案第 9 号   | 平成 26 年度教育委員会の点検・評価報告書について                        |
|  |          | 議案第 10 号  | 茂原市社会教育委員の委嘱について                                  |
|  |          | 議案第 11 号  | 茂原市公民館運営審議会委員の委嘱について                              |
|  |          | 議案第 12 号  | 茂原市立図書館協議会委員の任命について                               |
| 5 月定例会<br><br><br><br><br>傍聴：2 名                         | 5 月 21 日 | 議案第 1 号   | 茂原市青少年指導センター運営協議会委員の委嘱について                        |
|  |          | 議案第 2 号   | 教育財産の用途廃止について                                     |
|  |          | 議案第 3 号   | 茂原市私立幼稚園園児補助金交付規則の一部を改正する規則の制定について                |
|  |          | 議案第 4 号   | 茂原市私立幼稚園就園奨励費補助金交付規則の一部を改正する規則の制定について             |
|  |          | 議案第 5 号   | 平成 27 年度教科用図書長生採択地区協議会委員の選任について                   |
|  |          | 報告事項：     | 6 件他  |
|  |          | 報告事項：     | 3 件他  |

|                             | 開催日    | 議案番号及び議案名                                 |   |
|-----------------------------|--------|---|---|
| 6月定例会<br>傍聴：1名              | 6月25日  | 議案第1号<br>報告事項：                            | 茂原市立図書館協議会委員の任命について<br>6件他  |
| 7月定例会<br>傍聴：4名<br>(新任教頭)    | 7月30日  | 議案第1号<br>議案第2号<br>議案第3号<br>報告事項：          | 平成28年度使用教科用図書の採択について<br>茂原市立幼稚園保育料及び入園料の徴収に関する条例の一部を改正する条例を制定するよう市長に申し入れることについて<br>学校評議員の委嘱について<br>2件他  |
| 8月定例会<br>傍聴：6名<br>(新規採用教職員) | 8月19日  | 議案第1号<br>議案第2号<br>報告事項：                   | 茂原市指定文化財の指定について<br>茂原市立幼稚園の保育料等の減免措置に関する規則の一部を改正する規則の制定について<br>4件他                                      |
| 9月定例会<br>傍聴：7名<br>(新規採用教職員) | 9月25日  | 議案第1号<br>議案第2号<br>議案第3号<br>議案第4号<br>報告事項： | 平成27年度茂原市教育功労者被表彰者の決定について<br>茂原市立幼稚園の保育料に関する規則の制定について<br>茂原市スポーツ推進委員の委嘱について<br>茂原市文化財審議会への諮問について<br>2件他 |
| 10月定例会<br>傍聴：0名             | 10月29日 | 議案第1号<br>議案第2号<br>報告事項：                   | 茂原市青年館設置及び管理に関する条例の一部を改正する条例を制定するよう市長に申し入れることについて<br>茂原市奨学資金貸付条例の一部を改正する条例を制定するよう市長に申し入れることについて<br>2件他  |
| 11月定例会<br>傍聴：0名             | 11月17日 | 議案第1号<br>報告事項：                            | 茂原市指定文化財「荻生徂徠母の墓」の現状変更の承認について<br>5件他  |
| 12月定例会<br>傍聴：0名             | 12月24日 | 議案第1号<br>議案第2号<br>報告事項：                   | 茂原市教育委員会感謝状受賞者の決定について<br>茂原市奨学資金貸付条例施行規則の一部を改正する規則の制定について<br>4件他  |
| 1月定例会<br>傍聴：0名              | 1月28日  | 報告事項：                                     | 議決事項なし<br>6件他   |

|       | 開催日   | 議案番号及び議案名 |  |
|-------|-------|-----------|--|
| 2月定例会 | 2月16日 | 議案第1号     | 茂原市教育委員会行政組織規則の一部を改正する規則の制定について            |
|       |       | 議案第2号     | 茂原市教育委員会処務規程の一部を改正する訓令の制定について              |
|       |       | 議案第3号     | 茂原市市民体育館管理規則の一部を改正する規則の制定について              |
|       |       | 議案第4号     | 茂原市スポーツ推進計画の策定について                         |
|       | 傍聴：0名 | 報告事項：     | 4件他  |
| 3月臨時会 | 3月11日 | 議案第1号     | 県費負担教職員のうち校長及び教頭の任免その他の進退に関する内申について        |
|       |       | 議案第2号     | 平成28年度教科用図書長生採択地区協議会規約の制定の承認について           |
|       |       | 議案第3号     | 茂原市立幼稚園管理規則の一部を改正する規則の制定について               |
|       | 傍聴：0名 | 報告事項なし    |  |
| 3月定例会 | 3月24日 | 議案第1号     | 茂原市社会教育センターの管理及び運営に関する規則の一部を改正する規則の制定について  |
|       |       | 議案第2号     | 茂原市立美術館・郷土資料館管理及び運営に関する規則の一部を改正する規則の制定について |
|       |       | 議案第3号     | 茂原市東部台文化会館の管理及び運営に関する規則の一部を改正する規則の制定について   |
|       |       | 議案第4号     | 茂原市市民体育館管理規則の一部を改正する規則の制定について              |
|       |       | 議案第5号     | 茂原市立小学校及び中学校通学区域に関する規則の一部を改正する規則の制定について    |
|       |       | 議案第6号     | 茂原市公民館管理に関する規則の一部を改正する規則の制定について            |
|       |       | 議案第7号     | 茂原市民会館の管理及び運営に関する規則の一部を改正する規則の制定について       |
|       |       | 議案第8号     | 茂原市教育支援委員会規則の制定について                        |
|       |       | 議案第9号     | 茂原市教育委員会行政組織規則の一部を改正する規則の制定について            |
|       |       | 議案第10号    | 茂原市スポーツ推進委員の委嘱について                         |
|       |       | 議案第11号    | 茂原市社会教育委員の委嘱について                           |
|       |       | 議案第12号    | 茂原市公民館運営審議会委員の委嘱について                       |
|       |       | 議案第13号    | 茂原市文化財審議会委員の任命について                         |
|       |       | 議案第14号    | 茂原市立図書館協議会委員の任命について                        |
|       |       | 議案第15号    | 第三次茂原市子ども読書活動推進計画の策定について                   |
|       |       | 議案第16号    | 平成28年度茂原市の教育方針及び重点施策について                   |
|       | 傍聴：0名 | 報告事項：     | 4件他  |

### 3 総合教育会議

平成 27 年 4 月 1 日から施行された「地方教育行政の組織及び運営に関する法律の一部を改正する法律」により設置した総合教育会議は、市長と教育委員会で構成され、市長と教育委員会が円滑に意思疎通を図り、本市における教育の課題及び目指す姿等を共有しながら、相互に連携して教育を推進することを目的としており、平成 27 年度は 3 回開催しました。

#### 議題等（平成 27 年 4 月～平成 28 年 3 月）

|                     | 開催日      | 議 題   |
|---------------------|----------|---|
| 第 1 回<br><br>傍聴：6 名 | 5 月 21 日 | (1) 総合教育会議運営要綱について<br>(2) 総合教育会議での協議・調整事項について<br>(3) 大綱の策定等について<br>(4) 今後の日程等について   |
| 第 2 回<br><br>傍聴：3 名 | 9 月 25 日 | (1) 大綱の策定等について<br>(2) 平成 28 年度予算編成に向けた教育施策に関わる協議<br>(3) 今後の日程等について  |
| 第 3 回<br><br>傍聴：0 名 | 3 月 24 日 | (1) 大綱の策定等について<br>①「茂原市教育施策の大綱」の策定経過について<br>②「茂原市教育施策の大綱（案）」に対するパブリックコメント手続きの結果について<br>③「茂原市教育施策の大綱（案）」について<br>(2) 平成 28 年度茂原市の教育方針及び重点施策について<br>(3) 今後の日程等について |

#### 4 平成 28 年度当初予算

##### (1) 歳出(目的別)

(単位:千円、%)

| 区 分         | 平成28年度当初   |       | 平成27年度当初   |       | 増減額 ③<br>①-② | 増減率<br>③/② |
|-------------|------------|-------|------------|-------|--------------|------------|
|             | 予算額 ①      | 構成比   | 予算額 ②      | 構成比   |              |            |
| 議 会 費       | 290,674    | 1.0   | 310,953    | 1.1   | ▲ 20,279     | ▲ 6.5      |
| 総 務 費       | 2,724,196  | 9.2   | 2,584,786  | 9.2   | 139,410      | 5.4        |
| 民 生 費       | 11,323,802 | 38.2  | 10,424,939 | 37.1  | 898,863      | 8.6        |
| 衛 生 費       | 2,500,911  | 8.4   | 2,612,208  | 9.3   | ▲ 111,297    | ▲ 4.3      |
| 農 林 水 産 業 費 | 863,754    | 2.9   | 1,218,239  | 4.3   | ▲ 354,485    | ▲ 29.1     |
| 商 工 費       | 1,647,224  | 5.6   | 1,185,821  | 4.2   | 461,403      | 38.9       |
| 土 木 費       | 2,928,759  | 9.9   | 2,174,341  | 7.8   | 754,418      | 34.7       |
| 消 防 費       | 1,256,448  | 4.2   | 1,257,459  | 4.5   | ▲ 1,011      | ▲ 0.1      |
| 教 育 費       | 2,464,733  | 8.3   | 2,700,852  | 9.6   | ▲ 236,119    | ▲ 8.7      |
| 災 害 復 旧 費   | 1          | 0.0   | 1          | 0.0   | 0            | 0.0        |
| 公 債 費       | 3,603,498  | 12.2  | 3,588,400  | 12.8  | 15,098       | 0.4        |
| 諸 支 出 金     | 0          | 0.0   | 1          | 0.0   | ▲ 1          | ▲ 100.0    |
| 予 備 費       | 30,000     | 0.1   | 30,000     | 0.1   | 0            | 0.0        |
| 計           | 29,634,000 | 100.0 | 28,088,000 | 100.0 | 1,546,000    | 5.5        |

##### 歳出(目的別)

(単位:千円)

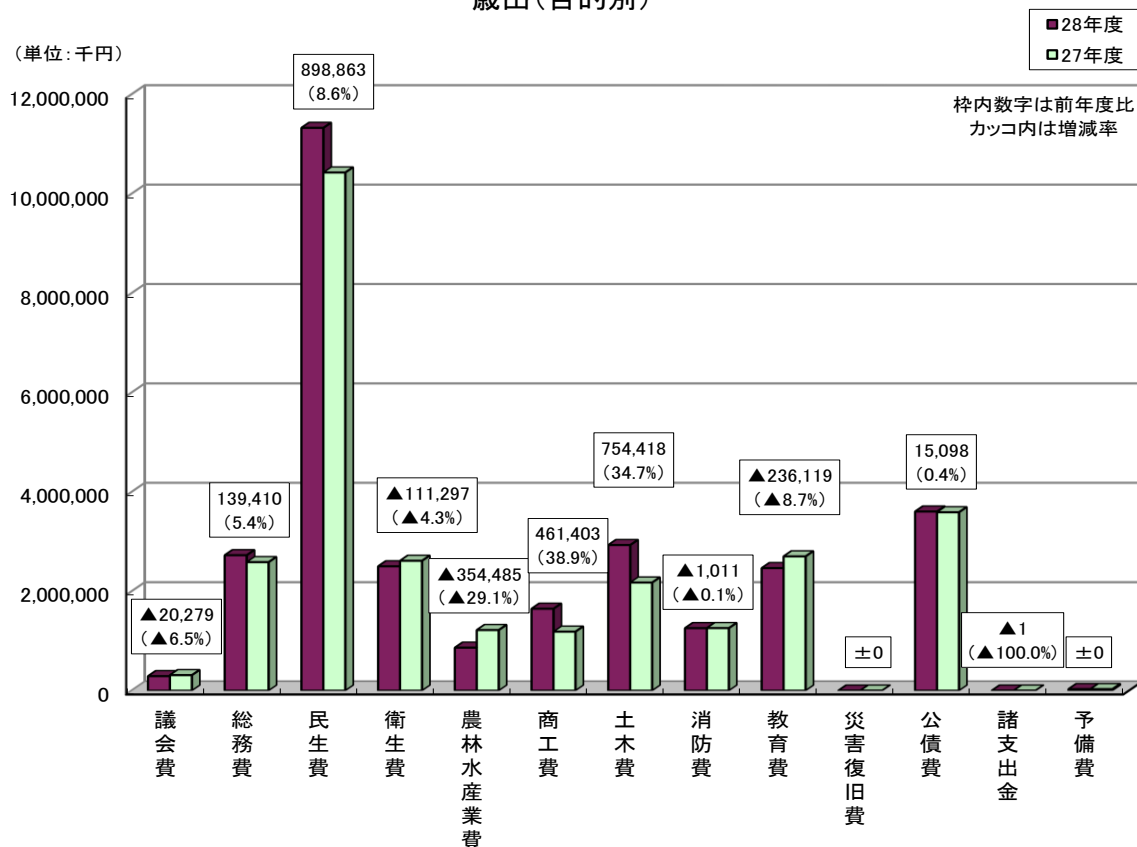

(2) 教育費の内訳

(単位：千円)

| 予算科目            | 平成28年度予算額 |        | 平成27年度予算額 |        | (C)増減額    | 増減率       |
|-----------------|-----------|--------|-----------|--------|-----------|-----------|
|                 | 予算額 (A)   | 構成比    | 予算額(B)    | 構成比    | (A) - (B) | (C) / (B) |
| 教育費総額           | 2,464,733 | 100.0% | 2,700,852 | 100.0% | ▲236,119  | ▲8.7%     |
| 1 教育総務費         | 278,100   | 11.3%  | 267,675   | 9.9%   | 10,425    | 3.9%      |
| (1)教育委員会費       | 2,595     | 0.1%   | 2,575     | 0.1%   | 20        | 0.8%      |
| (2)事務局費         | 275,495   | 11.2%  | 265,090   | 9.8%   | 10,405    | 3.9%      |
| (3)学校等施設建設改修基金費 | 10        | 0.0%   | 10        | 0.0%   | 0         | 0.0%      |
| 2 小学校費          | 304,190   | 12.3%  | 456,772   | 16.9%  | ▲152,582  | ▲33.4%    |
| (1)学校管理費        | 185,212   | 7.5%   | 184,509   | 6.8%   | 703       | 0.4%      |
| (2)教育振興費        | 118,967   | 4.8%   | 128,872   | 4.8%   | ▲9,905    | ▲7.7%     |
| (3)学校建設費        | 11        | 0.0%   | 143,391   | 5.3%   | ▲143,380  | ▲100.0%   |
| 3 中学校費          | 209,248   | 8.5%   | 460,114   | 17.0%  | ▲250,866  | ▲54.5%    |
| (1)学校管理費        | 123,740   | 5.0%   | 124,310   | 4.6%   | ▲570      | ▲0.5%     |
| (2)教育振興費        | 85,508    | 3.5%   | 72,904    | 2.7%   | 12,604    | 17.3%     |
| (3)学校建設費        | 0         | 0.0%   | 262,900   | 9.7%   | ▲262,900  | ▲100.0%   |
| 4 幼稚園費          | 246,025   | 10.0%  | 241,336   | 8.9%   | 4,689     | 1.9%      |
| (1)幼稚園費         | 246,025   | 10.0%  | 241,336   | 8.9%   | 4,689     | 1.9%      |
| 5 社会教育費         | 535,378   | 21.7%  | 451,424   | 16.7%  | 83,954    | 18.6%     |
| (1)社会教育総務費      | 326,505   | 13.2%  | 294,298   | 10.9%  | 32,207    | 10.9%     |
| (2)公民館費         | 70,083    | 2.8%   | 21,159    | 0.8%   | 48,924    | 231.2%    |
| (3)図書館費         | 121,753   | 4.9%   | 119,672   | 4.4%   | 2,081     | 1.7%      |
| (4)青少年指導センター費   | 1,797     | 0.1%   | 1,504     | 0.1%   | 293       | 19.5%     |
| (5)美術館・郷土資料館費   | 15,240    | 0.6%   | 14,791    | 0.5%   | 449       | 3.0%      |
| 6 保健体育費         | 891,792   | 36.2%  | 823,531   | 30.5%  | 68,261    | 8.3%      |
| (1)保健体育総務費      | 91,709    | 3.7%   | 95,985    | 3.6%   | ▲4,276    | ▲4.5%     |
| (2)体育施設費        | 23,963    | 1.0%   | 21,506    | 0.8%   | 2,457     | 11.4%     |
| (3)単独校給食運営費     | 6,954     | 0.3%   | 9,955     | 0.4%   | ▲3,001    | ▲30.1%    |
| (4)共同調理場運営費     | 683,704   | 27.7%  | 696,085   | 25.8%  | ▲12,381   | ▲1.8%     |
| (5)共同調理場建設費     | 85,462    | 3.5%   | 0         | 0.0%   | 85,462    | -         |

5 教育委員会組織図（平成28年4月1日現在）

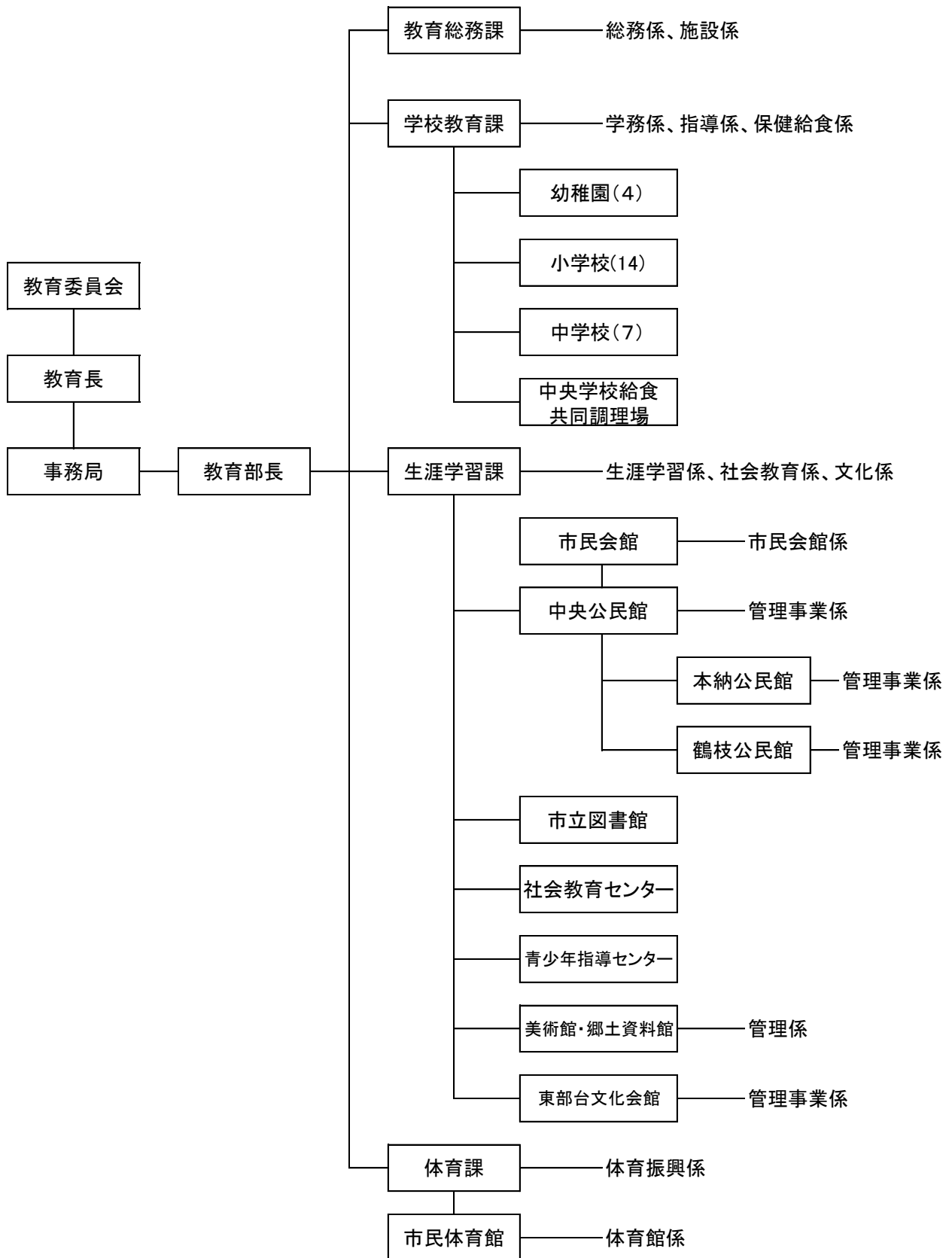



6 分掌事務（平成 28 年 4 月 1 日現在）

| 所属                           | 分掌事務   |
|------------------------------|--|
| 教育総務課                        | 教育委員会会議／教育委員会の規則、訓令の立案／儀式及び顕彰／公印の管守／茂原市奨学資金／職員の定数並びに任免、給与、分限、懲戒、服務及び人事／学校施設台帳／学校施設の建設及び営繕等                               |
| 学校教育課                        | 学校の組織編制及び学級編制／就学及び就園／通学区域の設定及び変更／教育課程、学習指導及び進路指導／教職員の研修／生徒指導及び長欠対策／就学指導及び就学指導委員会／教科用図書及び教材の取扱・学校給食等                      |
| 中央学校給食<br>共同調理場              | 共同調理場に係る文書の収受、発送及び保管／施設設備等の維持管理／共同調理に係る栄養及び献立作成／調理の指導研究／給食数の連絡調整／給食費の賦課及び徴収等   |
| 生涯学習課                        | 生涯学習推進施策の企画及び連絡調整／学校施設開放／放課後子ども教室推進事業／青少年問題協議会／家庭教育／成人教育、女性教育、青少年教育／社会教育関係諸団体の指導育成／社会教育委員／文化振興／文化財の保護／図書館等               |
| 中央公民館・市民会館<br>本納公民館<br>鶴枝公民館 | 公民館の使用許可及び管理／調度／公民館運営審議会／定期講座の開設／討論会、講習会、講演会、展示会等の開催／図書、記録、模型、資料等の整備及び使用／体育、レクリエーション等に関する集会／各種団体、機関等の連絡及び広報等             |
| 市立図書館（指定管理）                  | 図書館資料の選択、受入れ、整理及び改廃、目録及び索引の作成／図書館資料の統計／図書館資料の館内利用及び館外利用／読書センターの設置及び運営／その他図書館の事業等   |
| 社会教育センター                     | センターの施設の使用許可等／センターの管理運営等   |
| 青少年指導センター                    | 青少年の補導及び相談／青少年の補導に必要な業務等   |
| 美術館・郷土資料館                    | 歴史、芸術、民俗等に関する実物、標本、模写、模型、文献、図表、写真、フィルム等の資料収集、保管及び展示／資料に関する調査研究、案内書、解説書、目録、図録、年報、調査研究の報告書等の作成及び頒布／講演会、講習会、研究会等／市史編纂に関する業務 |
| 東部台文化会館                      | 使用許可及び管理運営／各種講座・講演会の開催／教養、娯楽及び集会等地域コミュニティ活動の推進／市民に対するレクリエーション活動やグループ活動の指導及び教養文化の向上／各種文化活動及び福祉活動等の開催                      |
| 体育課・市民体育館                    | 社会体育の推進／スポーツ推進審議会／社会体育施設の整備／体育事業の実施／スポーツの相談及び指導／体育協会及びスポーツ団体の育成指導／社会体育指導者の養成及びスポーツリーダーバンク／スポーツ推進委員等                      |

7 職員配置（平成 28 年 4 月 1 日現在）

(1) 事務局

|           | 部長 | 次長 | 課主<br>長幹 | 指導主<br>事 | 補副<br>主<br>佐幹 | 係主<br>長査 | 副<br>主<br>査 | 主<br>事 | 技<br>師 | 非臨<br>常<br>勤時 | 合<br>計       |
|-----------|----|----|----------|----------|---------------|----------|-------------|--------|--------|---------------|--------------|
| 教育部       | 1  | 1  |          |          |               |          |             |        |        |               | 2            |
| 教育総<br>務課 |    |    | 2        |          | 1             | 2(1)     | 3           |        | 1(1)   | {3}           | 9(2)<br>{3}  |
| 学校教<br>育課 |    |    | 3        | (3)      | 1             | 5        | 1           | 5      |        | {1}           | 15(3)<br>{1} |
| 生涯学<br>習課 |    |    | 2        |          |               | 4(1)     | 2           | 2      |        | {1}           | 10(1)<br>{1} |
| 体育課       |    |    | (1)      |          |               | 1        | 1           |        |        |               | 2(1)         |
| 計         | 1  | 1  | 7(1)     | (3)      | 2             | 12(2)    | 7           | 7      | 1(1)   | {5}           | 38(7)<br>{5} |

(2) 教育機関

|                 | 館主<br>長幹 | 所<br>長 | 園<br>長   | 補副<br>主<br>佐幹 | 主任<br>教諭 | 係主<br>長査 | 副<br>主<br>査 | 教<br>諭 | 主<br>事 | 主<br>事<br>補 | 技<br>師 | 非臨<br>常<br>勤時 | 合<br>計        |
|-----------------|----------|--------|----------|---------------|----------|----------|-------------|--------|--------|-------------|--------|---------------|---------------|
| 中央学校給食<br>共同調理場 |          | 1      |          |               |          |          |             |        | 1      |             |        | {1}           | 2<br>{1}      |
| 中央公民館<br>市民会館   | 1        |        |          |               |          | (1)      | 2           |        | 2      |             |        |               | 5(1)          |
| 本納公民館           | 1        |        |          |               |          | 1<br>(1) | 1           |        |        |             |        | {2}           | 3(1)<br>{2}   |
| 鶴枝公民館           | 1        |        |          |               |          | (1)      | 2           |        |        |             |        | {1}           | 3(1)<br>{1}   |
| 市立図書館           | 指定管理者    |        |          |               |          |          |             |        |        |             |        |               |               |
| 社会教育<br>センター    |          |        |          |               |          |          |             |        |        |             |        | {1}           | {1}           |
| 青少年<br>指導センター   |          |        |          |               |          | 1        | 1           |        |        |             |        | {3}           | 2<br>{3}      |
| 美術館・<br>郷土資料館   | 1        |        |          | 1             |          | 1        | 1           |        | 1      |             |        |               | 5             |
| 東部台文化会館         | 1        |        |          | 1             |          | (1)      |             |        | 2      |             |        | {4}           | 4(1)<br>{4}   |
| 市民体育館           | 1        |        |          |               |          | 1<br>(1) | 1           |        | 1      |             |        | {1}           | 4(1)<br>{1}   |
| 幼稚園(4園)         |          |        | 3<br>(1) | 1             | 3<br>(1) |          |             | 8      |        |             |        | {14}          | 15(2)<br>{14} |
| 計               | 6        | 1      | 3<br>(1) | 3             | 3<br>(1) | 4<br>(5) | 8           | 8      | 7      |             |        | {27}          | 43(7)<br>{27} |

※ ( ) 内は兼務。小・中学校の職員等は P48～49 に記載。

### Ⅲ 茂原市教育施策の大綱

#### 1 大綱策定の趣旨

地方教育行政の組織及び運営に関する法律（以下「法」という。）が一部改正され、平成 27 年 4 月に施行されました。法第 1 条の 3 第 1 項には「地方公共団体の長は、教育基本法第 17 条第 1 項に規定する基本的な方針を参酌し、その地域の実情に応じ、当該地方公共団体の教育、学術及び文化の振興に関する総合的な施策の大綱を定めるものとする」と規定されています。

本市においては、法に基づき平成 27 年度中に開催された第 1 回～第 3 回の総合教育会議において市長と教育委員会とが協議し、教育施策の基本的な方針となる大綱を策定いたしました。

今後の教育施策の推進にあたっては、市長と教育委員会とが協力し取り組んでまいります。

#### 2 大綱の位置づけ

「茂原市教育施策の大綱」は、法第 1 条の 3 第 1 項に基づき、地方公共団体の長が策定する大綱として位置づけるものです。

#### 3 大綱の期間

平成 28 年度から平成 32 年度までの 5 年間とします。

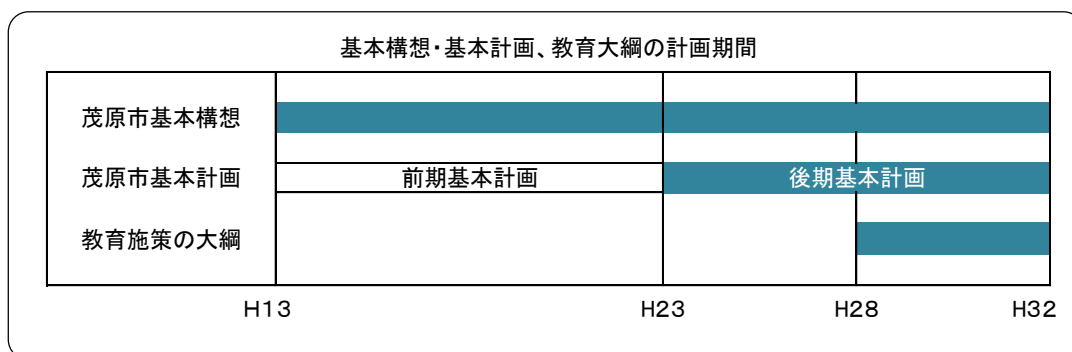

#### 4 基本構想、基本計画における教育施策の位置づけ

茂原市基本構想においては、「次代を担う子どもたちを育て、すべての人が生涯を通し学習していくまち」を教育の基本テーマとして設定し、この基本構想に基づき、前・後期各 10 年を計画期間とする基本計画により各種施策の展開を図ってまいりました。茂原市教育施策の大綱については、基本構想、基本計画に基づき、今後 5 年間における重点施策の基本方針を定めたものです。

## 5 基本方針

本市の大綱の中では、4つの基本方針を定めます。

### 基本方針 1

#### 社会を生き抜く力の育成

- (1) 学力の向上
- (2) 幼児教育・保育の充実
- (3) 読書活動の推進
- (4) 国際理解教育の推進

### 基本方針 2

#### 心を育む人間教育の推進

- (1) いじめ・暴力行為等の問題への取り組みの徹底
- (2) 道徳教育の推進
- (3) 学校・家庭・地域が一体となった教育の推進
- (4) 青少年の健全育成と家庭教育の充実
- (5) セーフティネットの構築

### 基本方針 3

#### 芸術・文化・スポーツの振興

- (1) 芸術文化の創造と個性の伸長
- (2) いつでも・どこでも・だれでも学べる場の提供
- (3) 変化の激しい時代を生き抜く生涯を通じた学習支援
- (4) スポーツ環境の充実
- (5) スポーツ・レクリエーションの普及

### 基本方針 4

#### 茂原を愛する心の育成

- (1) 地域を担う人材の育成
- (2) 安全・安心な教育環境の確保
- (3) 文化財・伝統文化の維持、保存、活用の推進
- (4) 学校・家庭・地域連携によるコミュニティーの形成

## 6 基本方針に基づく各種施策

基本方針に基づく各種施策を次のとおり実施します。

### 基本方針 1

### 社会を生き抜く力の育成

#### (1) 学力の向上

問題解決的な学習を推進するとともに、学習支援員の配置、学校図書館の活用を通して、基礎・基本の定着と学んだことを活用し考え表現する力、自主的に学習する態度を育みます。また、教員の経験年数に応じた参加型の研修を充実させることにより、教員の資質向上を図ります。

#### (2) 幼児教育・保育の充実

小学校に入学して集団行動ができない等の小1プロブレムを解消するため、基礎的な能力の育成を重視した教育課程を編成し、豊かな人間性を培う教育を推進するとともに、幼小連携を図る指導計画を作成し、幼児期から小学校生活に子どもがなじめるよう、就学前の教育・保育の充実を図ります。

#### (3) 読書活動の推進

「第三次茂原市子ども読書活動推進計画」に基づき、子どもの読書活動の総合的・継続的な推進を図るため、学校と図書館との情報交換等の場を設け、各学校の実態に合わせた読書環境づくりの改善に向けて、相互に協力する体制を整備します。

#### (4) 国際理解教育の推進

小学校における英語教科化に備えたE L T等による語学指導の充実、姉妹都市オーストラリア・ソルズベリー市への中学生等海外派遣事業の継続、帰国児童生徒及び外国人児童生徒への適応指導の充実等を通して、子どもたちが異なる文化に触れる機会を創出し、異文化を理解できる豊かな感性を育みます。

**(1) いじめ・暴力行為等の問題への取り組みの徹底**

「茂原市いじめ対応マニュアル」及び「学校いじめ防止基本方針」に基づき、いじめの未然防止・早期発見に努めるとともに、その取り組みを点検し、必要に応じて見直しを行うことで、子どもたち一人一人が安心して過ごせる学校づくりを推進し、いじめの根絶を目指します。

**(2) 道徳教育の推進**

新たに特別の教科として位置づけられる「道徳」に対応するため、教員の指導力向上のための研修の充実、DVD等の映像教材の整備を図り、あいさつをはじめとする礼儀や規律を重んじ、人格や生命を尊重する態度を育みます。

**(3) 学校・家庭・地域が一体となった教育の推進**

学校支援ボランティアの活動を促進し、学校における学習活動や環境整備、学校内外の安全確保等において、保護者や地域住民の参加を積極的に進め、学校・家庭・地域が一体となった子どもの教育を推進します。

**(4) 青少年の健全育成と家庭教育の充実**

青少年指導センターを中心に学校や警察、関係機関と連携し、巡回・補導・相談活動の充実を図り青少年の非行防止活動を推進します。また、青少年に有害な環境の浄化活動に努めます。

子どもたちの社会性や自立性を育む様々な活動を支援するとともに、子ども的人格形成の基礎づくりを担う家庭の教育機能向上を図ります。

**(5) セーフティネットの構築**

子どもの生命・身体の安全が損なわれるような事案が発生しないよう、いじめの未然防止・早期発見・早期対応に努めるため、スクールカウンセラー・心の教室相談員等の配置に努めます。

**(1) 芸術文化の創造と個性の伸長**

美術館の優れた美術品の展示、企画展、また市民、小中高校生の発表の機会としての展示を行い、親しみのある美術館・郷土資料館づくりと鑑賞する機会の提供に努めます。文化協会の組織充実を図るとともに、市民の文化活動の意欲向上と発表の場を確保するため、文化祭を開催し、身近で親しみやすく、かつ優れた芸術文化の鑑賞の機会を提供します。

**(2) いつでも・どこでも・だれでも学べる場の提供**

市民カレッジ等の各種講座の開催について、幅広い分野からの講師の選択に努め、現代の新しい情報をより身近に取り入れることのできる機会を提供します。

**(3) 変化の激しい時代を生き抜く生涯を通じた学習支援**

市民の学習ニーズは一段と多様化し、主体的な学習意欲が高まっている中で、今後の社会の要請に応え、各世代が生きがいを持って学ぶことのできる学習機会の拡充を図ります。

**(4) スポーツ環境の充実**

市民スポーツの活動拠点となる市民体育館等が、いつでも気軽に利用することができる充実した施設となるよう施設整備を図るとともに、良好な環境の維持に努めます。

**(5) スポーツ・レクリエーションの普及**

スポーツ・レクリエーションを通して市民の健康づくり、体力づくりを推進するとともに、スポーツを活用した地域づくりを推進するため、総合型地域スポーツクラブの創設を支援します。

**(1) 地域を担う人材の育成**

ふるさと茂原について学ぶ「茂原学」を教科等の年間指導計画に位置づけるとともに、地域にある事業所や公共施設における職場見学・職業体験の充実を図り、地域で働く人々と触れ合う体験を通して郷土を愛する心を育成します。また、社会教育・芸術文化関係団体の活動を支援し、指導者の発掘、育成に努めます。

**(2) 安全・安心な教育環境の確保**

公立学校施設は、児童生徒などが一日の大半を過ごす活動の場であることから、老朽化の進んでいる学校施設の整備・修繕等を計画的に行い、施設の安全性の確保を図るとともに、教育施設、建築設備の安全点検を定期的に行い、適正な管理に努めます。また、児童生徒の通学路の安全確保を図ります。

**(3) 文化財・伝統文化の維持、保存、活用の推進**

文化財の保護・保存を図るとともに、美術館・郷土資料館に展示し、文化財に対する理解を深め、郷土愛の育成に努めます。また、伝統芸能保存団体の発表の場を提供し、伝統文化への理解と愛着を深めます。市制施行70周年の市史発刊を目指します。

**(4) 学校・家庭・地域連携によるコミュニティーの形成**

豊かな人間関係を育む地域コミュニティーをつくるため、学校・家庭・地域が連携した教育活動の充実を図るとともに、課題解決に向けて協働できる仕組みづくりをより一層進めます。



#### IV 平成 28 年度茂原市の教育方針及び重点施策

茂原市基本構想では、「次代を担う子どもたちを育て、すべての人が生涯を通し学習していくまち」を教育の基本テーマとして設定し、基本構想に基づき前・後期各 10 年を計画期間とする基本計画により事業を進めてまいりました。

平成 28 年度以降は、地方教育行政の組織及び運営に関する法律第 1 条の 3 第 1 項に基づき策定した『茂原市教育施策の大綱』に基づき、各種施策を展開してまいります。茂原市教育施策の大綱については、基本構想、基本計画に基づき、今後 5 年間における重点施策の基本方針を定めたものです。

また、事業の実施にあたっては、『茂原市教育施策の大綱』に基づき毎年度策定する「茂原市の教育方針及び重点施策」により進めてまいります。

### 基本方針 1 社会を生き抜く力の育成

#### (1) 学力の向上

問題解決的な学習を推進するとともに、学習支援員の配置、学校図書館の活用を通して、基礎・基本の定着と学んだことを活用し考え表現する力、自主的に学習する態度を育みます。また、教員の経験年数に応じた参加型の研修を充実させることにより、教員の資質向上を図ります。

#### 【平成 28 年度の取り組み】

- ・特色ある学校経営と創意ある教育課程の編成に努め、各教科及び総合的な学習の時間や特別活動において、多様な体験活動を推進します。

#### ■ 指定研究校等一覧

| 指定機関         | 学校名                   | 教科・領域等                | 指定年度           |
|--------------|-----------------------|-----------------------|----------------|
| 文部科学省        | 茂原小学校                 | 教育課程特例校               | 平成 27 年度～29 年度 |
| 千葉県<br>教育委員会 | 富士見中学校                | 長生地方技術教育センター          | 平成 28 年度       |
|              | 鶴枝小学校                 | 学童農園推進事業              | 平成 28 年度       |
|              | 早野中学校                 | N I E 実践校             | 平成 28 年度～29 年度 |
|              | 西陵中学校                 | 特色ある道徳教育推進校<br>における研究 | 平成 28 年度～29 年度 |
|              | 西陵中学校                 | 薬物乱用防止教育研修会<br>実践発表   | 平成 28 年度       |
|              | 東中学校<br>茂原中学校<br>南中学校 | 中学生・高校生との<br>交流事業     | 平成 28 年度       |
| 茂原市<br>教育委員会 | 中の島小学校<br>南中学校        | 学習指導指定研究校             | 平成 27 年度～28 年度 |

- ・校長、教頭、教務主任、若年層教員の研修会や、茂原市教育研究協議会の研修において、自己の課題意識に基づいた自主的な研修を進め、教員の資質向上を図ります。
- ・一人一人の教育的ニーズに応じた特別支援教育の充実に努めます。
- ・小中学校の適正規模の維持を図るため、適正配置について検討します。

## (2) 幼児教育・保育の充実

小学校に入学して集団行動ができない等の小1プロブレムを解消するため、基礎的な能力の育成を重視した教育課程を編成し、豊かな人間性を培う教育を推進するとともに、幼小連携を図る指導計画を作成し、幼児期から小学校生活に子どもがなじめるよう、就学前の教育・保育の充実に努めます。

### 【平成 28 年度の取り組み】

- ・基礎的な能力の育成を重視した教育課程を編成し、豊かな人間性を培う教育の推進に努めます。
- ・小学校への円滑な接続を図るための、幼小連携の体制づくりを推進します。
- ・幼保一元化を見据え、幼稚園及び保育所の連携の推進に努めます。
- ・幼稚園の適正規模基準を定めるとともに4園の適正化について検討します。



中の島幼稚園

## (3) 読書活動の推進

「第三次茂原市子ども読書活動推進計画」に基づき、子どもの読書活動の総合的・継続的な推進を図るため、学校と図書館との情報交換等の場を設け、各学校の実態に合わせた読書環境づくりの改善に向けて、相互に協力する体制を整備します。

### 【平成 28 年度の取り組み】

- ・本に親しむ意欲と態度を育成する読書活動の充実に努めます。
- ・学校司書の配置を段階的に進め、図書館と連携を図りながら、読書環境づくりに努めます。
- ・学校図書館活動の推進に向けて、司書教諭等を対象にした勉強会や情報交換の場として「学校図書館・市立図書館連絡会議」を開催します。
- ・「茂原市子ども読書活動推進会議」を設置し、第三次計画の進捗状況を点検すると共に、未達成な施策等に対策を講じます。

#### (4) 国際理解教育の推進

小学校における英語教科化に備えたE L T等による語学指導の充実、姉妹都市オーストラリア・ソルズベリー市への中学生等海外派遣事業の継続、帰国児童生徒及び外国人児童生徒への適応指導の充実等を通して、子どもたちが異なる文化に触れる機会を創出し、異文化を理解できる豊かな感性を育みます。

##### 【平成 28 年度の取り組み】

- ・小学校における英語の教科化に備え、E L T配置時間の拡充など、指導の充実に努めます。
- ・中学生等海外派遣事業では、中学生 28 名、教員等 3 名の計 31 名を、姉妹都市オーストラリア・ソルズベリー市に派遣します。

## 基本方針 2

## 心を育む人間教育の推進

#### (1) いじめ・暴力行為等の問題への取り組みの徹底

「茂原市いじめ対応マニュアル」及び「学校いじめ防止基本方針」に基づき、いじめの未然防止・早期発見に努めるとともに、その取組みを点検し、必要に応じて見直しを行うことで、子どもたち一人一人が安心して過ごせる学校づくりを推進し、いじめの根絶を目指します。

##### 【平成 28 年度の取り組み】

- ・いじめに対応する校内委員会を活用し、いじめの未然防止・早期発見・早期対応に努めます。
- ・関係機関との連携を図り、協力していじめへの対応を図ります。

#### (2) 道徳教育の推進

新たに特別の教科として位置づけられる「道徳」に対応するため、教員の指導力向上のための研修の充実、DVD等の映像教材の整備を図り、あいさつをはじめとする礼儀や規律を重んじ、人格や生命を尊重する態度を育みます。

##### 【平成 28 年度の取り組み】

- ・若年層教員を中心に、道徳の指導法に関する実践的な研修を位置づけ、指導力の向上に努めます。
- ・全教育活動を通じて、豊かな人間関係づくりのためのコミュニケーション能力の育成に努めます。

#### (3) 学校・家庭・地域が一体となった教育の推進

学校支援ボランティアの活動を促進し、学校における学習活動や環境整備、学校内外の安全確保等において、保護者や地域住民の参加を積極的に進め、学校・地域・家庭が一体となった子どもの教育を推進します。

##### 【平成 28 年度の取り組み】

- ・夏休み子ども教室を開催し、地域ボランティアの積極的な活用により地域教育力の充実に努めます。

- ・各学校に登録しているボランティアの協力をあおぎ、交通安全対策や体験学習の充実を図ります。

#### (4) 青少年の健全育成と家庭教育の充実

青少年指導センターを中心に学校や警察、関係機関と連携し、巡回・補導・相談活動の充実を図り青少年の非行防止活動を推進します。また、青少年に有害な環境の浄化活動に努めます。

子どもたちの社会性や自立性を育む様々な活動を支援するとともに、子どもの人格形成の基礎づくりを担う家庭の教育機能向上を図ります。

##### 【平成 28 年度の取り組み】

- ・青少年育成茂原市民会議、青少年相談員、子ども会等の活動を支援し、青少年の健全育成体制の充実に努めます。
- ・子ども会、子どもセンター等の活動を通して、青少年の奉仕活動・体験活動の推進に努めます。
- ・家庭教育の充実を図るため、学習する機会を提供し、拡充に努めます。
- ・青少年が集まりやすい場所の巡回を強化し、関係機関と情報を共有しながら非行の防止や早期発見に努めます。
- ・しおりや広報紙の配付を通して、相談しやすい窓口となるように啓発活動に努めます。
- ・インターネット上にひそむ危険性の理解と有害情報から身を守る方法の普及を図り、事故防止に努めます。

#### (5) セーフティネットの構築

子どもの生命・身体の安全が損なわれるような事案が発生しないよう、いじめの未然防止・早期発見・早期対応に努めるため、スクールカウンセラー・心の教室相談員等の配置に努めます。

##### 【平成 28 年度の取り組み】

- ・心の教室相談員による相談活動の充実を図るとともに、小学校におけるスクールカウンセラー配置校の拡充のために関係機関との協議を進めます。
- ・校内の相談窓口の周知や意見箱の活用、定期的なアンケート調査や教育相談により、いじめの未然防止・早期発見・早期対応に努めます。

## 基本方針 3

## 芸術・文化・スポーツの振興

### (1) 芸術文化の創造と個性の伸長

美術館の優れた美術品の展示、企画展、また市民、小中高校生の発表の機会としての展示を行い、親しみのある美術館・郷土資料館づくりと鑑賞する機会の提供に努めます。文化協会の組織充実を図るとともに、市民の文化活動の意欲向上と発表の場を確保するため、文化祭を開催し、身近で親しみやすく、かつ優れた芸術文化の鑑賞の機会を提供します。

**【平成 28 年度の取り組み】**

- ・茂原市文化協会の活動を広く周知するための広報活動を強化するなど組織の充実を図ります。また、多くの市民が参加できるよう実行委員会主体による文化祭を開催します。
- ・歌舞伎、能・狂言、文楽などの鑑賞会や小中学生の音楽鑑賞教室を開催し、芸術文化に触れる機会を提供します。
- ・市民に上質な映画を提供し、地域における文化活動の活性化を図ります。
- ・公民館まつり等を開催し、日頃の文化活動の発表の場を確保するとともに、市民に文化活動の情報を提供します。
- ・美術館では、「林功 日本画展」をはじめとした優れた美術品を展示する年 8 回の収蔵品展の開催と、市民美術展、小中学校作品展等の年 18 団体の展覧会の開催により、鑑賞と発表の機会を提供します。

| 公民館等の利用状況             |         | (単位：人)  |        |         |         |
|-----------------------|---------|---------|--------|---------|---------|
| 年 度                   | H23年度   | H24年度   | H25年度  | H26年度   | H27年度   |
| 中央公民館                 | 29,356  | 31,487  | 29,089 | 34,225  | 41,299  |
| 本納公民館                 | 27,016  | 29,863  | 25,697 | 26,461  | 22,837  |
| 本納公民館新治分館             | 2,077   | 2,135   | 2,387  | 2,015   | 1,813   |
| 鶴枝公民館                 | 21,221  | 22,063  | 21,540 | 21,137  | 20,729  |
| 東部台文化会館<br>(体育センター除く) | 114,478 | 105,098 | 98,161 | 123,411 | 122,726 |

**(2) いつでも・どこでも・だれでも学べる場の提供**

市民カレッジ等の各種講座の開催について、幅広い分野からの講師の選択に努め、現代の新しい情報をより身近に取り入れることのできる機会を提供します。

**【平成 28 年度の取り組み】**

- ・「城西国際大学公開講座」「市民カレッジ」等の開催により、地域にいながらにして新しい知識を得られる機会の提供に努めます。
- ・市民の要望に応じて、地域社会の一員として生活するために必要な知識や情報を提供する「職員出前講座」の普及を図ります。
- ・多様なニーズにあった主催教室を開催し、市民の学習意欲に応え教養および健康福祉の向上を図ります。
- ・美術館・郷土資料館では、美術実技講座、小学生講座、歴史セミナー、古文書講座等を随時開催し、作品を創り上げる機会や歴史を学ぶ機会の提供に努めます。



中央公民館

### (3) 変化の激しい時代を生き抜く生涯を通じた学習支援

市民の学習ニーズは一段と多様化し、主体的な学習意欲が高まっている中で、今後の社会の要請に応え、各世代が生きがいを持って学ぶことのできる学習機会の拡充を図ります。

#### 【平成 28 年度の取り組み】

- ・第 2 次茂原市生涯学習推進計画に基づき、生涯学習推進協議会を活用し全庁的な推進体制の充実を図ります。
- ・国・各自治体の施設や関連機関等と連携を図り、市民の多様化するニーズに対応できるよう協力体制を整備します。
- ・生涯学習情報紙「ハロータウン」、生涯学習ハンドブック等により生涯学習に関する情報提供に努めます。
- ・生涯学習を担う指導者の確保と周知に努めます。

#### ■学校施設の利用実績（利用回数）

|         | H23   | H24   | H25   | H26   | H27   |
|---------|-------|-------|-------|-------|-------|
| 小学校（校庭） | 397   | 538   | 731   | 740   | 590   |
| 〃（体育館）  | 1,299 | 1,815 | 1,642 | 2,319 | 2,270 |
| 中学校（校庭） | 0     | 0     | 0     | 0     | 13    |
| 〃（体育館）  | 661   | 576   | 14    | 1,511 | 1,652 |

### (4) スポーツ環境の充実

市民スポーツの活動拠点となる市民体育館等が、いつでも気軽に利用することができる充実した施設となるよう施設整備を図るとともに、良好な環境の維持に努めます。

#### 【平成 28 年度の取り組み】

- ・市民体育館等の整備・充実に努めます。
- ・教育活動に支障の無い範囲で学校施設を地域に開放し、スポーツ・レクリエーションの普及を図ります。

## (5) スポーツ・レクリエーションの普及

スポーツ・レクリエーションを通して市民の健康づくり、体力づくりを推進するとともに、スポーツを活用した地域づくりを推進するため、総合型地域スポーツクラブの創設を支援します。

### 【平成 28 年度の取り組み】

- ・生涯スポーツを通じて市民の健康づくり、体力づくりを推進するため、タッチバレーボールの普及に努めます。
- ・総合型地域スポーツクラブの創設に向け、検討委員会を立ち上げます。



市民体育館

### ■ 体育施設利用者数

| 年度     | 市民体育館     | 東部台文化会館<br>(体育センター) |
|--------|-----------|---------------------|
| H23 年度 | 164,904 人 | 19,591 人            |
| H24 年度 | 154,826 人 | 18,516 人            |
| H25 年度 | 170,594 人 | 22,239 人            |
| H26 年度 | 174,574 人 | 21,652 人            |
| H27 年度 | 191,257 人 | 22,452 人            |

## 基本方針 4

## 茂原を愛する心の育成

### (1) 地域を担う人材の育成

ふるさと茂原について学ぶ「茂原学」を教科等の年間指導計画に位置づけるとともに、地域にある事業所や公共施設における職場見学・職業体験の充実を図り、地域で働く人々と触れ合う体験を通して郷土を愛する心を育成します。また、社会教育・芸術文化関係団体の活動を支援し、指導者の発掘、育成に努めます。

### 【平成 28 年度の取り組み】

- ・児童生徒の発達段階に応じて、茂原市の歴史・伝統文化・産業・自然環境等の内容について社会科を中心とした学習に位置づけます。
- ・小学校 6 年で職場見学、中学校 2 年で職場体験を実施します。
- ・婦人会や子ども会等の社会教育関係団体の活動支援に努め、各団体を育成するとともに、指導者講習会や婦人学級研修会を開催し、指導者の発掘、育成を図ります。
- ・経済的理由により修学の困難な方に対して、必要な奨学資金を貸付することで有為な人材の育成に努めます。

### (2) 安全・安心な教育環境の確保

公立学校施設は、児童生徒などが一日の大半を過ごす活動の場であることから、老朽化の進んでいる学校施設の整備・修繕等を計画的に行い、施設の安全性の確保

を図るとともに、教育施設、建築設備の安全点検を定期的に行い、適正な管理に努めます。また、児童生徒の通学路の安全確保を図ります。

**【平成 28 年度の取り組み】**

- ・ 学校施設の整備・修繕等を行い、施設の安全性の確保を図ります。

**■ 茂原市学校施設耐震補強工事計画**

|        | 耐震化が必要な棟数 | 耐震工事完了数 | 耐震化率<br>(各年度末) |
|--------|-----------|---------|----------------|
| H25 年度 | 30 棟      | 6 棟     | 71.4%          |
| H26 年度 | 24 棟      | 15 棟    | 89.3%          |
| H27 年度 | 9 棟       | 9 棟     | 100.0%         |

- ・ 本納公民館・本納支所複合施設の整備を進めるなど、社会教育・文化施設の適切な整備・維持管理に努めるとともに、設備等の充実を図ります。
- ・ 関係機関と協力し通学路の安全確保を図ります。
- ・ 安全・安心な給食を提供するため給食調理場の移転改築を検討します。

① 幼稚園・小中学校給食費

|     | 1 食当たり | 月額（平均）  | 年間<br>予定給食実施数 |
|-----|--------|---------|---------------|
| 幼稚園 | 270 円  | 4,648 円 | 198 日         |
| 小学校 | 270 円  | 4,729 円 | 198 日         |
| 中学校 | 315 円  | 5,213 円 | 198 日         |

平成 11 年 4 月改訂

② 学校給食共同調理場の概要

|      |                         |
|------|-------------------------|
| 所在地  | 茂原市小林 1978 - 49         |
| 建設年度 | 昭和 56 年 昭和 61 年（増設）     |
| 敷地面積 | 2,732.84 m <sup>2</sup> |
| 建築面積 | 1,682.44 m <sup>2</sup> |
| 調理能力 | 最大能力 7,000 食            |
| 調理員数 | 40 名                    |



③学校給食実施状況

(ア) 自校方式

| 学校名   | 対象人数  |    |       | 栄養士数 | 調理員数 |
|-------|-------|----|-------|------|------|
|       | 児童生徒  | 職員 | 計     |      |      |
| 東郷小学校 | 517   | 29 | 546   | 1    | 8    |
| 茂原小学校 | 355   | 24 | 379   | 1    | 5    |
| 五郷小学校 | 340   | 24 | 364   | 1    | 6    |
| 鶴枝小学校 | 210   | 18 | 228   | 1    | 5    |
| 計     | 1,422 | 95 | 1,517 | 4    | 24   |

(イ) 給食センター方式

| 学校名    | 対象人数  |     |       | 栄養士数 | 調理員数 |
|--------|-------|-----|-------|------|------|
|        | 児童生徒  | 職員  | 計     |      |      |
| 豊田小学校  | 257   | 20  | 277   | 2    | 40   |
| 二宮小学校  | 128   | 13  | 141   |      |      |
| 西小学校   | 255   | 22  | 277   |      |      |
| 萩原小学校  | 541   | 35  | 576   |      |      |
| 中の島小学校 | 366   | 21  | 387   |      |      |
| 本納小学校  | 175   | 18  | 193   |      |      |
| 新治小学校  | 43    | 11  | 54    |      |      |
| 豊岡小学校  | 227   | 16  | 243   |      |      |
| 東部小学校  | 517   | 31  | 548   |      |      |
| 緑ヶ丘小学校 | 169   | 14  | 183   |      |      |
| 東中学校   | 437   | 30  | 467   |      |      |
| 富士見中学校 | 418   | 29  | 447   |      |      |
| 茂原中学校  | 420   | 30  | 450   |      |      |
| 南中学校   | 486   | 33  | 519   |      |      |
| 本納中学校  | 252   | 25  | 277   |      |      |
| 早野中学校  | 175   | 18  | 193   |      |      |
| 西陵中学校  | 75    | 13  | 88    |      |      |
| 計      | 4,941 | 379 | 5,320 |      |      |

| 幼稚園名   | 対象人数 |    |     | 栄養士数 | 調理員数 |
|--------|------|----|-----|------|------|
|        | 児童生徒 | 職員 | 計   |      |      |
| 豊岡幼稚園  | 103  | 9  | 112 | 1    | 6    |
| 五郷幼稚園  | 29   | 7  | 36  |      |      |
| 新茂原幼稚園 | 59   | 6  | 65  |      |      |
| 中の島幼稚園 | 28   | 5  | 33  |      |      |
| 計      | 219  | 27 | 246 | 1    | 6    |

### (3) 文化財・伝統文化の維持、保存、活用の推進

文化財の保護・保存を図るとともに、美術館・郷土資料館に展示し、文化財に対する理解を深め、郷土愛の育成に努めます。また、伝統芸能保存団体の発表の場を提供し、伝統文化への理解と愛着を深めます。市制施行 70 周年の市史発刊を目指します。

#### 【平成 28 年度の取り組み】

- ・市内に現存する貴重な文化財を指定文化財として指定し、保護保存していきます。
- ・郷土芸能発表会を開催し、多くの市民に伝統芸能保存団体の活動の周知を図ります。
- ・郷土資料館の常設展示の他、「房総の先覚者」をはじめとする年 3 回のテーマ展等を開催し、郷土愛の育成に努めます。
- ・市史編纂事業の 4 年目となる本年度からは、市史編纂委員の選任と委員会を開催し、市史発刊に向けてより具体的に進めてまいります。



美術館・郷土資料館

### (4) 学校・家庭・地域連携によるコミュニティーの形成

豊かな人間関係を育む地域コミュニティーをつくるため、学校・家庭・地域が連携した教育活動の充実を図るとともに、課題解決に向けて協働できる仕組みづくりをより一層進めます。

#### 【平成 28 年度の取り組み】

- ・学校・家庭・地域が連携し、授業や学校行事への協力、地域行事への児童生徒の積極的な参加を通して、地域ぐるみで児童生徒を育てるよう努めます。

## 事業計画



## V 事業計画

### 1 生涯学習課

| 区分          | 事業名  | 内容              | 実施期間                     | 人員                          |       |
|-------------|--|-----------------|--------------------------|-----------------------------|-------|
| 生涯学習・社会教育関係 | 青少年  | わくわくキャンプ研修会     | リーダーの野外活動の指導技術習得         | 8月27～28日                    | 50    |
|             |  | 新年交歓会           | 子ども会相互の親睦                | 1月29日                       | 100   |
|             |  | 子ども神輿パレード       | 小学生・親子                   | 7月31日                       | 160   |
|             |  | わくわく研修会         | リーダーの育成及び子ども会相互の親睦       | 6月5日                        | 50    |
|             |  | 成人式             | 式典                       | 1月8日                        | 800   |
|             |  | 青少年相談員活動        |                          | 年間                          |       |
|             |  | ふぁみりーグラウンドゴルフ大会 | 小学生・親子                   | 7月2日                        | 100   |
|             |  | 自然科学実験イベント      | 小学生・親子                   | 2月予定                        | 130   |
|             |  | 夏休み子ども教室        | 市内5小学校                   | 7月21日～8月26日                 |       |
|             |  | つつじマラソン大会       | 小・中・親子                   | 1月22日                       | 800   |
|             |  | 少年の主張大会         | 市内7中学校代表                 | 10月16日                      | 300   |
|             |  | 僕と私のジャンピング大会    | 市内14地区対象                 | 11月23日                      | 600   |
|             |  | 青少年育成茂原市民会議     |                          | 年間                          |       |
|             |  | 青少年育成講演会        | 市役所市民室                   | 10月2日                       | 100   |
|             | 成人   | 市民カレッジ          | 講演他                      | 年7回(9月～3月)                  | 280   |
|             |  | 地区別婦人学級         | 講習会他                     | 年間                          |       |
|             |  | 家庭教育学級(幼稚園・小学校) | 家庭教育関係講座等                | 5月～2月                       | 3,600 |
|             |  | 幼児期家庭教育学級(3歳児)  | 〃                        | 8/24・31<br>9/14・21・28       | 200   |
|             |  | 子育て講座(就学時)      | 〃                        | 10月～11月                     | 650   |
|             |  | 城西国際大学公開講座      | 大学による都市巡回型の公開講座          | 各年6回                        | 240   |
| その他         | 職員出前講座                                     | 職員が講師として出向く講座   | 年間                       | 500                         |       |
|             | 社会教育委員会<br>青少年問題協議会<br>生涯学習推進協議会<br>図書館協議会 | 会議等             | 年3回<br>年1回<br>年2回<br>年2回 |                             |       |
|             | 芸術文化                                       | 芸術文化鑑賞会         | ミュージカル、文楽、能・狂言、歌舞伎鑑賞会    | 8/9・8/12・9/7・10/5・1/12・1/17 | 180   |
|             |  | 小・中学校音楽鑑賞教室     | 音楽鑑賞と体験                  | 年7校                         | 2,200 |
| 文化祭         |  | 各種展示会・発表会・大会    | 10月30日～12月14日            |                             |       |

| 区分   | 事業名  | 内容               | 実施期間           | 人員               |     |
|------|------|------------------|----------------|------------------|-----|
| 文化関係 | 芸術文化 | 茂原交響楽団定期演奏会      | 市民オーケストラの定期演奏会 | 5月22日            | 500 |
|      |      | もばら音楽祭           | ソプラノ・バリトンリサイタル | 11月27日           | 300 |
|      |      | こどものためのわくわくコンサート | 親子音楽鑑賞会        | 8月7日             | 100 |
|      |      | ピアノフェスティバル       | ピアノ演奏会         | 10月23日           | 100 |
|      | 文化財  | 文化財の保護           | 環境整備           | 年間               |     |
|      |      | 郷土芸能発表会          | 市内に伝わる郷土芸能の発表  | 茂原七夕まつり<br>7月30日 | 30  |
|      |      | 文化財審議会           | 会議、調査          | 年3回              |     |

## 2 中央公民館

|       | 事業名        | 内容                        | 実施期間             | 人員     |
|-------|------------|---------------------------|------------------|--------|
| 成人    | 季節料理教室     | 季節毎に旬の材料を使い料理のイロハと健康献立を学ぶ | 6月～3月<br>第3水曜日   | 35     |
|       | 和菓子作り教室    | 桜餅、おはぎ、水羊羹などの和菓子の作りを学ぶ    | 5月～2月<br>第3土曜日   | 16     |
|       | フラワーアレンジ教室 | フラワーアレンジの基礎から学ぶ           | 6月～3月<br>第2金曜日   | 20     |
|       | パソコン教室     | 初心者を対象にパソコンを学ぶ            | 4月、9月            | 20     |
|       | 紅茶教室       | クッキーを焼いておいしい紅茶の入れ方を学ぶ     | 10月～3月<br>月曜日    | 16     |
|       | 書道教室       | 初心者を対象に毛筆を習う              | 5月～3月<br>第1・3木曜日 | 30     |
| 大会・集会 | 文化祭        | 教育委員会・文化協会共催の各種展示         | 11月              | 10,000 |
|       | 公民館祭       | 公民館利用者の学習成果発表会            | 3月4・5日           | 500    |
|       | 展示会        | 主催教室及び自主グループの作品展示         | 随時               | 200    |

## 3 本納公民館

|    | 事業名          | 内容                        | 実施期間                      | 人員  |
|----|--------------|---------------------------|---------------------------|-----|
| 女性 | 健康リンパストレッチ教室 | 楽しくストレッチをしながらリンパの流れについて学ぶ | 5月～9月<br>10月～2月<br>月1回月曜日 | 各20 |
| 一般 | 楽しい料理教室      | 家庭料理を中心に幅広く学ぶ             | 5月～1月<br>月1回木曜日           | 20  |
|    | 新治田舎ずし教室     | 様々な太巻き寿司の作り方を学ぶ           | 9月～11月<br>月1回火曜日          | 15  |
|    | やさしく学べる日本画教室 | 日本画を初歩からやさしく学ぶ            | 5月～2月<br>月1回火曜日           | 20  |

|       | 事業名       | 内容                      | 実施期間            | 人員  |
|-------|-----------|-------------------------|-----------------|-----|
| 一般    | 折り紙教室     | 折り紙の基本から学ぶ              | 9月～12月<br>隔週木曜日 | 20  |
|       | レインボー体操教室 | 頭と体を使った老化防止に役立つ軽体操      | 5月～9月<br>月1回水曜日 | 30  |
| 大会・集会 | 郊外研修      | 公自連会員の教養を高める            | 11月             | 35  |
|       | 文化祭       | 教育委員会・文化協会共催の各種展示、芸能発表会 | 11月             | 800 |
|       | 展示会       | 自主グループの作品展示             | 随時              |     |
|       | 山野草・盆栽展   | 盆栽愛好会と共催                | 随時              | 65  |

#### 4 鶴枝公民館

|       | 事業名               | 内容                              | 実施期間                                   | 人員            |
|-------|-------------------|---------------------------------|--|---------------|
| 幼児    | リトミック教室           | 音楽を利用し身体を使ったリズム遊びを中心に大型絵本の読み聞かせ | 9月29日                                  | 30<br>(親子15組) |
| 小学生   | 夏休み書道教室           | 夏休みを利用し子ども達に書道の楽しさを伝える          | 8月2・9・16・23日                           | 12            |
| 女性    | 手軽に作れる家庭料理教室      | 和・洋・中から手作りデザート、太巻き寿司まで幅広く学ぶ     | 6月～12月<br>第2木曜日                        | 15            |
|       | クラフト手芸教室          | 紙バンドを使ってオリジナルのバッグやかごの作製を学ぶ      | 6月～10月<br>第1・3金曜日                      | 16            |
|       | パッチワークの布小物教室      | パッチワークによる小物の作製を学ぶ               | 5月～2月<br>第4水曜日                         | 15            |
| 一般    | ヨーガ教室<br>(前期及び後期) | 正しい呼吸法を身につけ、健康な体づくりを目指す         | 6月～10月<br>第2・4水曜日<br>11月～3月<br>第2・4水曜日 | 各20           |
|       | ノートパソコン教室         | ワード・エクセル及びインターネットの使い方を学ぶ        | 8月～10月<br>月曜日                          | 12            |
| 大会・集会 | 公自連郊外研修           | 公自連会員の教養を高める                    | 6月3日<br>1月13日                          | 33            |
|       | 文化祭               | 教育委員会・文化協会共催の各種展示               | 11月                                    | 500           |
|       | 展示会               | 自主グループの作品展示                     | 随時                                     |               |
|       | 公自連の集い            | 自主グループの芸能発表会                    | 11月27日                                 | 80            |
|       | 卓球大会              | 自主グループの卓球大会                     | 2月19日                                  | 30            |

## 5 図書館

|       | 事業名                        | 内容                                    | 実施期間                                   | 人員     |
|-------|----------------------------|---------------------------------------|--|--------|
| 一般    | おはなし会ボランティア養成講座<br>(中級コース) | すでにボランティア活動をしている人のための相互研修             | 奇数月の第1金曜日<br>13:30~15:00               | 20     |
|       | ブックスタート                    | 6か月児の乳児相談会場で、ブックスタートパックにメッセージを添えて手渡す。 | 毎月乳児相談時(会場保健センター)(同日2部制)               | 570組   |
| 児童・一般 | 総合学習への対応                   | 総合学習・自由研究におけるクラス単位への資料貸出              | 随時                                     | 1クラス   |
|       | 赤ちゃんといっしょのおはなし会            | 赤ちゃん絵本の読み聞かせとわらべうた                    | 第3火曜日2部制<br>10:30~11:00<br>11:30~12:00 | 親子各20組 |
| 児童    | おはなし会                      | おはなし・紙芝居・絵本の読み聞かせ                     | 第1、2、4土曜日<br>14:00~14:30               | 30     |
|       | 映画会                        | DVDの上映                                | 第3土曜日<br>14:00~14:30                   | 30     |
|       | 冬のおたのしみ会                   | 大型絵本・映画・手遊び・うたなど                      | 12月10日(土)<br>14:00~15:00               | 40     |
|       | 出張おはなし会                    | 小学校で行うおはなし会(1~6学年に、すばなし、絵本の読み聞かせ)     | 随時                                     | 1クラス   |

## 6 東部台文化会館

|       | 事業名                        | 内容   | 実施期間                                  | 人員    |
|-------|----------------------------|--|---------------------------------------|-------|
| 大会・集会 | 大画面でみる映画会                  | 上質な映画や、郷土の歴史文化を記録した映像の上映会。<br>6月「シェーン」、7月「楽しいムーミン一家」「ジャングルの少女タイナ2」ほか | 6月3日、7月22日、<br>1月7日、3月11日<br>(1日2回上映) | 各300  |
|       | 名作映画を大画面で!<br>(優秀映画鑑賞推進事業) | 文化庁推薦の戦前の名作映画4作品を有料で上映。<br>「二十四の瞳」「喜びも悲しみも幾年月」など                     | 9月9日・10日                              | 400   |
|       | 文化祭                        | 教育委員会・文化協会共催の各種発表会   | 11月3日・5日・6日・<br>12日・13日               | 800   |
|       | 東部台文化会館まつり                 | 利用者の活動発表会  | 2月25日・26日                             | 1,400 |

|    | 事業名                    | 内容  | 実施期間                            | 人員  |
|----|------------------------|---|---------------------------------|-----|
| 少年 | 子ども工作教室                | 夏休みの工作教室。手作り時計やペットボトルのおもちやなどを制作                         | 7月27日、8月3日                      | 14  |
|    | 子どもフラワー教室              | 敬老の日に大好きなおじいちゃんおばあちゃんにプレゼントする花束を作る。<br>対象は5歳～中学生        | 9月18日                           | 24  |
|    | 子どものためのアレンジフラワー教室      | 季節感を大切に子どもの情緒を育てるアレンジフラワー教室。対象は5歳～中学生                   | 11月26日、12月23日、1月21日、2月11日、3月25日 | 24  |
|    | オープン料理教室～こども(小学生)お菓子教室 | 子ども(小学生)向けのお菓子教室(大多喜ガス協力事業)                             | 3月                              | 16  |
| 男性 | 男の料理教室                 | 男性を対象とし、家庭料理の基本から応用まで習得                                 | 5月～10月(8月休講)<br>第3金曜日           | 20  |
| 一般 | 太巻き寿司教室                | 郷土料理の太巻き寿司を習得   | 6月～11月(8月休講)<br>第4木曜日           | 20  |
|    | オープン料理教室               | ガスオープンやコンロで作る料理教室。8月は「芳醇なアイスミルクティとサイドメニュー作り」(大多喜ガス協力事業) | 8月4日、12月、2月、3月                  | 20  |
|    | ノートパソコン教室              | 各種予約やFacebook等を行なうインターネットの入門教室                          | 7月26日～8月23日<br>毎週火曜日            | 14  |
|    | 郷土の歴史文化講座～古文書調査からの発見～  | 古文書調査から最近発見された地元の歴史や文化を知る。                              | 秋～冬                             | 各24 |
|    | レインボー健康体操              | 脳刺激・筋刺激を中心とした運動で、年齢に関係なく老化を防止                           | 5月～12月<br>第4火曜日                 | 40  |
|    | かんたんエクササイズ教室           | 簡単な体操やストレッチ、エアロビクス等により、健康増進や美容、ストレスの解消を行なう。             | 5月～7月<br>第2・4月曜日                | 40  |
|    | つるしびな教室                | 様々な願いをこめた小さな人形の作り方と飾り方を習得                               | 9月～12月<br>第2・4火曜日               | 10  |
|    | ゴスペル・コーラス教室            | ゴスペル音楽を発声の基礎から学習し、コーラスを楽しむ。                             | 2月                              | 25  |
|    | 夏のアロマ教室                | アロマを使った健康的な生活の提案。今年は夏向けにデトックス等をテーマに実施。                  | 7月24日・31日、<br>8月7日              | 24  |



## 7 体育課・市民体育館

|      | 事業名                   | 内容                | 実施期間                    | 人員    |
|------|-----------------------|-------------------|-------------------------|-------|
| 社会体育 | スポーツ推進審議会             | 会議、視察等            | 年間                      | 10    |
|      | スポーツ推進委員              | 会議・講習会・研修会・視察     | 年間                      | 30    |
| 少年   | ジュニア<br>スポーツ教室        | バレーボール教室          | 12月                     | 100   |
| 一般   | 美と健康づくり体操<br>教室       | 健康増進とスポーツの日常化     | 5月～7月、<br>10月～12月       | 各40   |
|      | 太極拳教室                 | 健康増進とスポーツの日常化     | 5月～7月、<br>10月～12月       | 各50   |
|      | ヨーガ教室                 | 健康増進とスポーツの日常化     | 5月～7月、<br>9月～11月        | 各100  |
|      | エアロビクス教室              | 健康増進とスポーツの日常化     | 1月～3月                   | 50    |
|      | ノルディック<br>ウォーキング教室    | 健康増進と歩くことの大切さを認識  | 11月～2月                  | 20    |
|      | Let's エンジョイ<br>ウォーキング | 健康増進と歩くことの大切さを認識  | (県内バスハイク)<br>年2回 10月、3月 | 各31   |
|      | Let's エンジョイ<br>スポーツ   | 健康増進と軽スポーツの普及     | 5月～7月<br>1月～3月          | 各40   |
| その他  | ファミリースポーツ<br>まつり      | 家族のふれあい及び健康づくりの増進 | 6月                      | 300   |
|      | タッチバレーボール<br>大会       | 生涯スポーツの普及         | 7月                      | 800   |
|      | 茂原市民体育祭               | 体育協会と共催(23競技)     | 8月～11月                  | 4,000 |
|      | 茂原市スポレク祭              | 軽スポーツの推進・普及       | 3月                      | 200   |

## 8 美術館・郷土資料館

|    | 事業名       | 内容                    | 実施期間        | 人員    |
|----|-----------|-----------------------|-------------|-------|
| 一般 | 美術実技講座    | 初心者のための油絵講座           | 10月19～21日   | 12    |
|    |           | 透明色ガラスでクリスマスキャンドルを作ろう | 11月27日      | 16    |
|    |           | 色鉛筆講座                 | 3月(2回予定)    | 各20   |
|    | 郷土資料館実技講座 | カヤカヤ馬を作る              | 8月6日        | 15    |
|    | 歴史セミナー    | 江戸の離婚と縁切寺             | 10月5日       | 30    |
|    |           | 茂原の歴史ー原始から中世ー         | 2月11日       | 30    |
|    | 古文書講座     | 千葉県内の近世・近代の資料を解説      | 年9回         | 30    |
|    | 市民美術展     | 美術協会の展示会              | 5月23日～6月18日 | 2,000 |
|    | 書道協会展     | 書道協会の展示会              | 8月2日～20日    | 1,000 |

|    | 事業名                          | 内容   | 実施期間  | 人員    |
|----|------------------------------|--|---|-------|
| 一般 | 郷土資料館テーマ展                    | 房総の先覚者<br>花房雲山と書<br>地租改正と地券<br>下太田貝塚の発掘成果  | 2月17日～6月19日<br>6月25日～11月15日<br>11月19日～2月19日<br>2月21日～6月下旬   |       |
|    | 美術収蔵品展                       | 古典美の探求者 林功日本画展<br>海辺の風景画展<br>日本画と書道展<br>洋画優品展<br>書家 板倉花巻展<br>花の絵画と工芸展<br>洋画家 鳩川誠一展<br>春の優品展<br>展示解説会 | 1月23日～5月18日<br>6月25日～8月21日<br>8月25日～10月30日<br>9月16日～10月11日<br>11月19日～12月20日<br>11月19日～1月9日<br>2月15日～4月12日<br>3月16日～5月17日<br>年間・随時 |       |
|    | 美術館・郷土資料館<br>共催団体協議会展示<br>事業 | 加盟各団体(13団体)の展示   | 年間・随時   |       |
|    | 細谷長生書画篆刻展                    | 郷土の書家 細谷長生の作品展   | 1月21日～3月12日   | 1,500 |
|    | 文化祭                          | 教育委員会・文化協会共催の各種展示  | 11月2日～13日   | 2,000 |
| 少年 | 夏休み小学生講座                     | 軽量ソフトねんどでお花を作ろう  | 8月8日  | 16    |
|    | 文化祭市長賞歴代作品展                  | 平成7年～27年の文化祭小中学校絵画・書道の市長賞作品展   | 8月27日～10月11日  | 1,500 |
|    | 市内高校合同美術展                    | 市内高校美術部生徒の成果発表   | 1月12日～17日   | 400   |
|    | 長生郡市小中学校作品展                  | 図工美術、習字書道、技術家庭科作品の発表   | 1月14日～2月10日   | 2,000 |

# 資料編



1 歴代教育委員会構成員（教育委員・教育長）

| 氏名    | 委員在任期間             | 委員長在任期間                                  | 教育長在任期間            |
|-------|--------------------|--|--------------------|
| 杉崎 仁章 | S27.11. 1～45. 9.30 |  | S27.11. 1～45. 9.30 |
| 市原 弘毅 | S27.11. 1～28.10.15 | S27.11. 1～28.10.15                       |                    |
| 河野 通好 | S27.11. 1～31. 9.30 | S30. 8. 5～31. 6.10                       |                    |
| 原田 章  | S27.11. 1～31. 9.30 | S31. 6.11～31. 9.30                       |                    |
| 高山 毅郎 | S27.11. 1～31. 9.30 |  |                    |
| 垣田 英徳 | S27.11. 1～31. 9.30 |  |                    |
| 斉藤 一蔵 | S28.10.15～30. 8. 5 | S28.10.15～30. 8. 5                       |                    |
| 松本 鉄郎 | S30. 8. 5～31. 5. 9 |  |                    |
| 大塚 雅雄 | S31. 6.11～31. 9.30 |  |                    |
| 糸久 種臣 | S31.10. 1～35. 9.30 | S31.10. 1～33. 9.30                       |                    |
| 林 薫   | S31.10. 1～35. 4. 9 |  |                    |
| 渡邊 一男 | S31.10. 1～46. 9.30 | S33.10. 1～36. 9.30                       |                    |
| 千葉 保次 | S31.10. 1～47. 4.30 |  |                    |
| 加藤 重忠 | S35. 6.11～39. 6.13 |  |                    |
| 関谷 武男 | S35.10. 1～39. 3.27 | S36.10. 1～39. 3.27                       |                    |
| 吉野 正一 | S39. 6.16～42. 8.22 | S39. 6.25～42. 8.22                       |                    |
| 田村 菊蔵 | S39. 6.16～47. 4.30 | S42.10. 1～47. 4.30                       |                    |
| 石原 了一 | S42.12.20～44. 9.30 |  |                    |
| 鶴岡 ふさ | S44.10. 1～45.12.31 |  |                    |
| 川崎 和美 | S45.10. 5～51. 6.29 |  | S45.10. 5～51. 6.29 |
| 十枝 幸  | S46. 2. 3～54. 6.29 |  |                    |
| 高橋 正護 | S46.10. 1～53. 6.29 | S52. 6.30～53. 6.29                       |                    |
| 常泉 聡  | S47. 5. 1～48. 6.29 |  |                    |
| 森川 清  | S47. 5. 1～51. 6.29 |  |                    |
| 宍倉 安衛 | S48. 6.30～56. 6.29 | S48. 6.30～52. 6.29<br>S53. 8.23～54. 8.23 |                    |
| 高橋 和男 | S51. 6.30～55. 6.29 |  | S51. 6.30～55. 6.29 |
| 齊藤 源内 | S51. 8. 9～55. 8. 8 |  |                    |
| 海保 四郎 | S53. 8.11～63.12.15 | S54. 8.24～55. 6.29                       | S55. 7. 1～62.12.31 |
| 安藤 総平 | S54. 6.30～58. 6.29 |  |                    |

| 氏名    | 委員在任期間                | 委員長在任期間  | 教育長在任期間              |
|-------|-----------------------|--|----------------------|
| 武田 公彌 | S55. 6. 30～59. 6. 29  | S55. 7. 1～59. 6. 29  |                      |
| 泉澤 久光 | S55.10. 1～H 4. 9. 30  | H 1. 7. 1～ 4. 9. 30  |                      |
| 石井 正雄 | S56. 7. 1～H 1. 6. 30  | S59. 6. 30～H 1. 6. 30  |                      |
| 松本信太郎 | S58. 6. 30～62. 6. 29  |  |                      |
| 塚原 長俊 | S59. 6. 30～62. 4. 7   |  |                      |
| 太田 芳  | S62. 6. 17～H12. 6. 29 |  | S63. 1. 1～H12. 6. 29 |
| 安藤 轟勇 | S62. 6. 30～H 7. 6. 29 | H 4.10. 1～ 7. 6. 29  |                      |
| 東條 通世 | H 1. 3. 14～10. 8. 10  | H 7. 6. 30～10. 6. 29   |                      |
| 鈴木 健夫 | H 1. 7. 1～ 9. 6. 30   |  |                      |
| 木村 一  | H 4.10. 1～12. 9. 30   |  |                      |
| 松本 哲也 | H 7. 6. 30～15. 12. 16 | H10.10. 1～12. 6. 29<br>H15. 6. 30～15. 12. 16                               |                      |
| 中村登喜子 | H 9. 7. 1～17. 6. 30   | H12. 7. 1～13. 6. 30<br>H15. 12. 17～16. 12. 16                              |                      |
| 大谷 眞夫 | H10. 1. 1～20. 6. 5    | H13. 6. 30～14. 6. 29<br>H16. 12. 17～17. 12. 16                             |                      |
| 千葉 彌幸 | H10.10. 1～22. 9. 30   | H14. 6. 30～15. 6. 29<br>H17. 12. 17～18. 12. 16<br>H20. 12. 17～21. 12. 16   |                      |
| 渡邊 光爾 | H12. 6. 30～20. 6. 29  |  | H12. 6. 30～20. 6. 29 |
| 足立 俊夫 | H16. 3. 1～27. 6. 29   | H18. 12. 17～19. 12. 16<br>H21. 12. 17～22. 12. 16<br>H25. 12. 17～26. 12. 16 |                      |
| 鈴木 一代 | H17. 7. 1～ 現職         | H19. 12. 17～20. 12. 16<br>H23. 12. 17～24. 12. 16<br>(※)H27. 4. 1～28. 3. 31 |                      |
| 古谷 一雄 | H20. 6. 30～27. 3. 31  |  | H20. 6. 30～27. 3. 31 |
| 鎌田 俊郎 | H20. 6. 30～ 現職        | H22. 12. 17～23. 12. 16<br>H26. 12. 17～27. 3. 31                            |                      |
| 齋藤 晟  | H22.10. 1～ 現職         | H24. 12. 17～25. 12. 16<br>(※)H28. 4. 1～ 現職                                 |                      |
| 内田 達也 | H27. 4. 1～ 現職         |  | H27. 4. 1～ 現職        |
| 安藤 明子 | H27. 6. 30～ 現職        |  |                      |

※「地方教育行政の組織及び運営に関する法律の一部を改正する法律」により、委員長の職がなくなったことから、平成 27 年 4 月 1 日以降は「教育長職務代理者」の在任期間を記載しています。

## 2 幼稚園・学校一覧

### (1) 幼稚園

| 園名        | 所在地           | 電話      | F A X   | 園長氏名  |
|-----------|---------------|---------|---------|-------|
| 豊岡幼稚園     | 茂原市粟生野 2653-1 | 34-8050 | 34-7676 | 小泉恵利子 |
| 五郷幼稚園     | 〃 早野 17-1     | 23-5185 | 24-8819 | 齊藤 正和 |
| 新茂原幼稚園    | 〃 上林 56-2     | 24-8710 | 24-8393 | 齊藤 則子 |
| 中の島幼稚園    | 〃 下永吉 1056-2  | 24-8720 | 24-6418 | 酒井理世子 |
| エンゼル幼稚園   | 〃 八千代 1-11-1  | 22-3210 | 22-3116 | 柳瀬 伸子 |
| ふたば幼稚園    | 〃 茂原 646      | 22-3964 | 22-3934 | 村上 正子 |
| 茂原聖マリア幼稚園 | 〃 高師 980      | 22-4386 | 22-1871 | 玉川ひろ子 |
| もばら幼稚園    | 〃 東郷 842-2    | 24-1095 | 23-0754 | 片柳 君代 |
| アップル幼稚園   | 〃 押日 595      | 24-6685 | 22-9355 | 白石 恵子 |

### (2) 小学校

| 学校名    | 所在地          | 電話      | F A X   | 校長氏名  | 教頭氏名  |
|--------|--------------|---------|---------|-------|-------|
| 東郷小学校  | 茂原市谷本 142    | 22-2834 | 22-8831 | 伊藤 雅敏 | 岡澤 修  |
| 豊田小学校  | 〃 長尾 156     | 22-3779 | 26-2565 | 酒井 靖  | 青木 寛幸 |
| 二宮小学校  | 〃 国府関 1415-1 | 22-3221 | 26-2588 | 濱田 利子 | 鈴木 圭一 |
| 茂原小学校  | 〃 茂原 614     | 23-5155 | 22-8834 | 丸島 邦洋 | 井上 真弓 |
| 西小学校   | 〃 茂原 1229-1  | 22-3719 | 22-8836 | 深山 孝  | 下山 倫光 |
| 五郷小学校  | 〃 綱島 1185    | 24-1161 | 22-8832 | 灰野 訓敏 | 長谷川雄二 |
| 鶴枝小学校  | 〃 上永吉 955    | 22-2829 | 22-8835 | 小幡 亮二 | 川島 康代 |
| 萩原小学校  | 〃 萩原町 1-17   | 24-2161 | 23-4479 | 宮本 昌典 | 伊坂 昭男 |
| 中の島小学校 | 〃 中の島町 451   | 22-3910 | 26-2567 | 片岡 学  | 加藤 順子 |
| 本納小学校  | 〃 本納 1987    | 34-2031 | 34-5930 | 長島 正明 | 矢部 孝之 |
| 新治小学校  | 〃 下太田 150    | 34-3154 | 34-1067 | 村澤 昭憲 | 中山 勝巳 |
| 豊岡小学校  | 〃 弓渡 255     | 34-7757 | 34-7163 | 河野 健市 | 伊原 隆行 |
| 東部小学校  | 〃 東部台 1-9-1  | 23-5184 | 26-2550 | 深山 秀樹 | 福尾 高德 |
| 緑ヶ丘小学校 | 〃 緑ヶ丘 4-38   | 22-0789 | 26-2555 | 増田 光広 | 鈴木 則子 |

(3) 中学校

| 学校名     | 所在地          | 電 話     | F A X   | 校長氏名  | 教頭氏名           |
|---------|--------------|---------|---------|-------|----------------|
| 東 中 学 校 | 茂原市東郷 301    | 24-2141 | 25-9371 | 鵜澤 智  | 佐久間康幸<br>臼井 武彦 |
| 富士見中学校  | 〃 押日 1468    | 23-7145 | 25-9372 | 御園 正二 | 伊藤 勝美          |
| 茂原中学校   | 〃 高師 427     | 22-2320 | 25-9373 | 山田 育雄 | 竹之内達生          |
| 南 中 学 校 | 〃 上永吉 1185-2 | 23-8825 | 25-9374 | 片岡 正直 | 佐藤 洋光          |
| 本納中学校   | 〃 本納 1623    | 34-2074 | 34-5474 | 古山 茂和 | 長谷川順一          |
| 早野中学校   | 〃 早野 206-1   | 25-0951 | 25-9375 | 若菜 功  | 秋野 兼二          |
| 西陵中学校   | 〃 緑ヶ丘 1-53   | 22-8011 | 22-8013 | 狩野 直樹 | 大塚 猛           |

3 公立、私立幼稚園の現況

(平成 28 年 5 月 1 日現在)

|    | 幼稚園名      | 定員    | 学 級 数 |     |     |    | 園 児 数 |     |     |     |
|----|-----------|-------|-------|-----|-----|----|-------|-----|-----|-----|
|    |           |       | 3 歳   | 4 歳 | 5 歳 | 計  | 3 歳   | 4 歳 | 5 歳 | 計   |
| 公立 | 豊岡幼稚園     | 190   | 2     | 2   | 2   | 6  | 37    | 37  | 29  | 103 |
|    | 五郷幼稚園     | 70    |       | 1   | 1   | 2  |       | 12  | 17  | 29  |
|    | 新茂原幼稚園    | 70    |       | 1   | 1   | 2  |       | 24  | 35  | 59  |
|    | 中の島幼稚園    | 70    |       | 1   | 1   | 2  |       | 14  | 14  | 28  |
|    | 小計        | 400   | 2     | 5   | 5   | 12 | 37    | 87  | 95  | 219 |
| 私立 | エンゼル幼稚園   | 100   | 縦割り保育 |     |     | 3  | 20    | 15  | 20  | 55  |
|    | ふたば幼稚園    | 200   | 2     | 3   | 3   | 8  | 63    | 87  | 94  | 244 |
|    | 茂原聖マリア幼稚園 | 135   | 縦割り保育 |     |     | 4  | 33    | 30  | 42  | 105 |
|    | もばら幼稚園    | 200   | 2     | 2   | 2   | 6  | 30    | 36  | 28  | 94  |
|    | アップル幼稚園   | 200   | 2     | 2   | 2   | 6  | 61    | 74  | 69  | 204 |
|    | 小計        | 835   |       |     |     | 27 | 207   | 242 | 253 | 702 |
| 合計 |           | 1,235 | —     | —   | —   | 39 | 244   | 329 | 348 | 921 |

## 4 校舎等保有面積及び校地面積

(単位：平方メートル)

| 学校名    | 校舎面積  | 左の内訳                 |           |     | 体育館面積 | 校地面積   | 左の内訳     |           |            |
|--------|-------|----------------------|-----------|-----|-------|--------|----------|-----------|------------|
|        |       | 鉄筋<br>コン<br>クリ<br>ート | 鉄骨<br>その他 | 木造  |       |        | 建物<br>敷地 | 運動場<br>用地 | 実験実<br>習地等 |
| 東郷小学校  | 3,836 | 3,737                | 10        | 89  | 800   | 17,188 | 7,200    | 8,380     | 1,608      |
| 豊田小学校  | 3,175 | 3,104                | 36        | 35  | 849   | 26,031 | 13,752   | 11,719    | 560        |
| 二宮小学校  | 2,260 | 2,152                | 14        | 94  | 786   | 12,010 | 4,309    | 7,701     |            |
| 茂原小学校  | 4,257 | 4,208                | 49        |     | 1,281 | 17,089 | 9,225    | 7,864     |            |
| 西小学校   | 3,882 | 3,806                |           | 76  | 737   | 18,789 | 9,312    | 9,477     |            |
| 五郷小学校  | 4,051 | 3,974                | 10        | 67  | 807   | 18,801 | 4,239    | 14,542    | 20         |
| 鶴枝小学校  | 2,993 | 2,972                | 21        |     | 784   | 11,696 | 4,562    | 6,834     | 300        |
| 萩原小学校  | 5,117 | 4,749                | 42        | 326 | 985   | 23,141 | 10,271   | 12,870    |            |
| 中の島小学校 | 3,901 | 3,847                | 41        | 13  | 831   | 17,733 | 7,547    | 10,186    |            |
| 本納小学校  | 3,017 | 2,984                |           | 33  | 680   | 13,352 | 3,726    | 8,386     | 1,240      |
| 新治小学校  | 2,171 | 2,148                |           | 23  | 781   | 8,770  | 2,793    | 5,556     | 421        |
| 豊岡小学校  | 2,938 | 2,857                | 57        | 24  | 721   | 18,540 | 3,950    | 14,050    | 540        |
| 東部小学校  | 3,910 | 3,837                | 60        | 13  | 796   | 23,681 | 8,029    | 15,652    |            |
| 緑ヶ丘小学校 | 4,440 | 4,394                | 46        |     | 1,093 | 25,959 | 13,000   | 12,959    |            |

|        |       |       |     |    |       |        |        |        |        |
|--------|-------|-------|-----|----|-------|--------|--------|--------|--------|
| 東中学校   | 4,448 | 4,283 | 85  | 80 | 1,134 | 26,393 | 15,026 | 11,367 |        |
| 富士見中学校 | 5,772 | 5,744 | 28  |    | 945   | 39,689 | 12,616 | 25,392 | 1,681  |
| 茂原中学校  | 5,959 | 5,709 | 233 | 17 | 1,148 | 44,598 | 20,092 | 24,506 |        |
| 南中学校   | 7,460 | 7,008 | 414 | 38 | 1,253 | 83,940 | 13,733 | 28,300 | 41,907 |
| 本納中学校  | 4,617 | 4,617 |     |    | 892   | 25,668 | 6,250  | 19,418 |        |
| 早野中学校  | 4,505 | 4,463 | 29  | 13 | 948   | 29,573 | 5,828  | 21,387 | 2,358  |
| 西陵中学校  | 4,252 | 4,252 |     |    | 936   | 24,386 | 6,415  | 13,585 | 4,386  |

|        |     |     |     |     |  |       |       |       |  |
|--------|-----|-----|-----|-----|--|-------|-------|-------|--|
| 豊岡幼稚園  | 706 |     | 117 | 589 |  | 2,141 | 1,140 | 1,001 |  |
| 五郷幼稚園  | 537 |     |     | 537 |  | 2,353 | 1,300 | 1,053 |  |
| 新茂原幼稚園 | 406 | 406 |     |     |  | 2,562 | 1,264 | 1,298 |  |
| 中の島幼稚園 | 406 | 406 |     |     |  | 2,742 | 959   | 1,783 |  |



## 5 生徒・児童数の推移（各年5月1日現在）

### （1）幼稚園

| 学校名    | S38 | S48 | S58 | H5  | H15 | H25 |
|--------|-----|-----|-----|-----|-----|-----|
| 豊岡幼稚園  |     | 76  | 109 | 114 | 159 | 100 |
| 五郷幼稚園  |     |     | 144 | 89  | 68  | 38  |
| 新茂原幼稚園 |     |     | 66  | 80  | 77  | 51  |
| 中の島幼稚園 |     |     | 80  | 76  | 63  | 43  |
| 合計     |     | 76  | 399 | 359 | 367 | 232 |

### （2）小学校

| 学校名    | S38   | S48   | S58   | H5    | H15   | H25   |
|--------|-------|-------|-------|-------|-------|-------|
| 東郷小学校  | 375   | 361   | 634   | 673   | 683   | 581   |
| 豊田小学校  | 303   | 278   | 535   | 465   | 369   | 297   |
| 二宮小学校  | 275   | 224   | 501   | 250   | 208   | 131   |
| 茂原小学校  | 2,217 | 1,299 | 930   | 489   | 359   | 348   |
| 西小学校   | 513   | 543   | 513   | 483   | 325   | 298   |
| 五郷小学校  | 264   | 499   | 1,180 | 693   | 515   | 380   |
| 鶴枝小学校  | 354   | 317   | 533   | 429   | 301   | 220   |
| 萩原小学校  |       | 1,139 | 1,046 | 750   | 745   | 518   |
| 中の島小学校 |       | 441   | 811   | 433   | 351   | 374   |
| 本納小学校  |       | 399   | 427   | 404   | 393   | 216   |
| 新治小学校  |       | 138   | 136   | 180   | 101   | 45    |
| 豊岡小学校  |       | 242   | 374   | 334   | 322   | 230   |
| 東部小学校  |       |       | 590   | 563   | 612   | 541   |
| 緑ヶ丘小学校 |       |       |       | 350   | 245   | 169   |
| 合計     | 4,301 | 5,880 | 8,210 | 6,496 | 5,529 | 4,348 |

### （3）中学校

| 学校名    | S38   | S48   | S58   | H5    | H15   | H25   |
|--------|-------|-------|-------|-------|-------|-------|
| 東中学校   | 462   | 387   | 502   | 649   | 522   | 497   |
| 富士見中学校 | 733   | 490   | 667   | 681   | 513   | 383   |
| 茂原中学校  | 1,077 | 656   | 625   | 406   | 466   | 431   |
| 南中学校   | 572   | 625   | 855   | 740   | 532   | 497   |
| 本納中学校  |       | 458   | 462   | 484   | 467   | 320   |
| 早野中学校  |       |       | 570   | 415   | 246   | 206   |
| 西陵中学校  |       |       |       | 109   | 179   | 76    |
| 合計     | 2,844 | 2,616 | 3,681 | 3,484 | 2,925 | 2,410 |

6 児童生徒数及び学級数（平成28年5月1日現在）

ア 小学校

| 学年<br>学校名 | 1年  |            | 2年  |            | 3年  |             | 4年  |             | 5年  |             | 6年  |             | 合計  |               | 前年比  |             |
|-----------|-----|------------|-----|------------|-----|-------------|-----|-------------|-----|-------------|-----|-------------|-----|---------------|------|-------------|
|           | 学級数 | 児童数        | 学級数 | 児童数        | 学級数 | 児童数         | 学級数 | 児童数         | 学級数 | 児童数         | 学級数 | 児童数         | 学級数 | 児童数           | 学級数  | 児童数         |
| 東郷小       | 3   | (1)<br>76  | 2   | (1)<br>65  | 3   | (1)<br>85   | 3   | (2)<br>82   | 3   | (2)<br>99   | 3   | (1)<br>105  | 17  | (2)<br>512    | 1    | (5)<br>4    |
| 豊田小       | 2   | (1)<br>51  | 2   | (1)<br>37  | 2   | (1)<br>45   | 2   | (1)<br>42   | 2   | (1)<br>40   | 1   | (1)<br>39   | 11  | (2)<br>254    | 1    | (3)<br>△5   |
| 二宮小       | 1   | (1)<br>16  | 1   | (1)<br>28  | 1   | (1)<br>19   | 1   | (1)<br>17   | 1   | (1)<br>17   | 1   | (1)<br>29   | 6   | (2)<br>126    |      | (2)<br>6    |
| 茂原小       | 2   | (1)<br>52  | 2   | (1)<br>61  | 2   | (1)<br>56   | 2   | (2)<br>55   | 2   | (1)<br>54   | 2   | (3)<br>69   | 12  | (2)<br>347    |      | (8)<br>△10  |
| 西小        | 2   | (1)<br>38  | 2   | (1)<br>41  | 1   | (2)<br>34   | 2   | (2)<br>40   | 2   | (2)<br>42   | 2   | (1)<br>57   | 11  | (2)<br>252    |      | (3)<br>△1   |
| 五郷小       | 2   | (1)<br>47  | 2   | (1)<br>42  | 2   | (2)<br>54   | 2   | (2)<br>69   | 2   | (1)<br>55   | 2   | (3)<br>63   | 12  | (2)<br>330    |      | (10)<br>△19 |
| 鶴枝小       | 1   | (1)<br>24  | 2   | (1)<br>43  | 1   | (1)<br>35   | 1   | (1)<br>24   | 1   | (1)<br>36   | 2   | (2)<br>42   | 8   | (2)<br>204    | △1   | (6)<br>△10  |
| 萩原小       | 4   | (1)<br>107 | 3   | (3)<br>96  | 3   | (3)<br>87   | 3   | (1)<br>83   | 2   | (1)<br>77   | 3   | (1)<br>85   | 18  | (2)<br>535    | 1    | (1)<br>7    |
| 中の島小      | 2   | (2)<br>54  | 2   | (2)<br>59  | 2   | (1)<br>64   | 2   | (1)<br>55   | 2   | (1)<br>52   | 3   | (1)<br>77   | 13  | (2)<br>361    |      | (5)<br>△8   |
| 本納小       | 1   | (1)<br>22  | 1   | (1)<br>34  | 1   | (1)<br>21   | 2   | (1)<br>32   | 1   | (2)<br>26   | 1   | (1)<br>37   | 7   | (2)<br>172    |      | (3)<br>△4   |
| 新治小       | 1   | (1)<br>6   | 1   | (1)<br>13  | 1   | (1)<br>4    | 1   | (1)<br>10   | 0.5 | (1)<br>7    | 0.5 | (1)<br>3    | 5   | (1)<br>43     |      | (1)<br>△2   |
| 豊岡小       | 1   | (1)<br>34  | 2   | (1)<br>37  | 2   | (1)<br>41   | 2   | (1)<br>39   | 1   | (1)<br>36   | 1   | (1)<br>38   | 9   | (1)<br>225    |      | (1)<br>△1   |
| 東部小       | 3   | (3)<br>73  | 3   | (3)<br>94  | 3   | (1)<br>85   | 3   | (1)<br>83   | 3   | (1)<br>80   | 3   | (1)<br>96   | 18  | (3)<br>511    |      | (6)<br>△30  |
| 緑ヶ丘小      | 1   | (1)<br>24  | 1   | (1)<br>29  | 1   | (1)<br>29   | 1   | (1)<br>22   | 1   | (3)<br>34   | 1   | (1)<br>28   | 6   | (1)<br>166    | (△1) | (1)<br>△3   |
| 合計        | 26  | (6)<br>624 | 26  | (9)<br>679 | 25  | (12)<br>659 | 27  | (10)<br>653 | 24  | (13)<br>655 | 26  | (12)<br>768 | 153 | (25)<br>4,038 | 2    | (8)<br>△76  |

イ 中学校

| 学年<br>学校名 | 1年  |             | 2年  |             | 3年  |               | 合計        |            | 前年比         |             |
|-----------|-----|-------------|-----|-------------|-----|---------------|-----------|------------|-------------|-------------|
|           | 学級数 | 生徒数         | 学級数 | 生徒数         | 学級数 | 生徒数           | 学級数       | 生徒数        | 学級数         | 生徒数         |
| 東中        | 4   | (2)<br>127  | 4   | (3)<br>152  | 4   | (5)<br>432    | (2)<br>12 | (5)<br>432 | (1)<br>△ 28 | (3)<br>△ 28 |
| 富士見中      | 4   | (3)<br>133  | 4   | (3)<br>133  | 4   | (9)<br>409    | (2)<br>12 | (9)<br>409 | (3)<br>2    | (3)<br>2    |
| 茂原中       | 4   | (1)<br>143  | 4   | (3)<br>144  | 4   | (5)<br>411    | (2)<br>12 | (9)<br>411 | (△1)<br>6   | (△6)<br>6   |
| 南中        | 5   | (2)<br>157  | 4   | (1)<br>150  | 5   | (3)<br>480    | (2)<br>14 | (6)<br>480 | (1)<br>3    | (1)<br>3    |
| 本納中       | 2   | (1)<br>68   | 3   | (1)<br>87   | 3   | (2)<br>248    | (2)<br>8  | (4)<br>248 | △ 2<br>△ 50 | (1)<br>△ 50 |
| 早野中       | 2   | (2)<br>57   | 2   | (2)<br>56   | 2   | (2)<br>173    | (2)<br>6  | (2)<br>173 | △ 2<br>△ 2  | (2)<br>△ 2  |
| 西陵中       | 1   | (2)<br>16   | 1   | (2)<br>31   | 1   | (2)<br>73     | (2)<br>3  | (2)<br>73  | (14)<br>△ 2 | (2)<br>△ 2  |
| 合計        | 22  | (13)<br>701 | 22  | (11)<br>753 | 23  | (37)<br>2,226 | 67        | 2,226      | △ 2<br>△ 69 | (2)<br>△ 69 |

7 教職員数  
ア 小学校

| 学<br>校<br>名 | 校  |   | 長  |    | 頭  |     | 教 |   | 助  |    | 費 |    | 教  |    | 養 |   | 護  |     | 教   |     | 養 |   | 護 |   | 助 |   | 教 |   | 養 |   | 護 |   | 助 |   | 費 |   | 市 |   | 職 |   | 員 |   | 小 |   | 計 |   | 総 |  |  |  |  |  |  |  |  |  |
|-------------|----|---|----|----|----|-----|---|---|----|----|---|----|----|----|---|---|----|-----|-----|-----|---|---|---|---|---|---|---|---|---|---|---|---|---|---|---|---|---|---|---|---|---|---|---|---|---|---|---|--|--|--|--|--|--|--|--|--|
|             | 男  | 女 | 男  | 女  | 男  | 女   | 男 | 女 | 男  | 女  | 男 | 女  | 男  | 女  | 男 | 女 | 男  | 女   | 男   | 女   | 男 | 女 | 男 | 女 | 男 | 女 | 男 | 女 | 男 | 女 | 男 | 女 | 男 | 女 | 男 | 女 | 男 | 女 | 男 | 女 | 男 | 女 | 男 | 女 | 男 | 女 |   |  |  |  |  |  |  |  |  |  |
|             | 1  | 1 | 8  | 15 | 3  | 11  | 4 | 5 | 5  | 13 | 5 | 11 | 5  | 13 | 1 | 1 | 1  | 1   | 1   | 1   | 1 | 1 | 1 | 1 | 1 | 1 | 1 | 1 | 1 | 1 | 1 | 1 | 1 | 1 | 1 | 1 | 1 | 1 | 1 | 1 | 2 | 2 | 1 | 1 | 2 | 2 |   |  |  |  |  |  |  |  |  |  |
| 東郷小         | 1  | 1 | 8  | 15 |    |     |   |   |    |    |   |    | 1  | 1  |   |   |    |     |     |     |   |   |   |   |   |   |   |   |   |   |   |   |   |   |   |   |   |   |   |   |   |   |   |   |   |   |   |  |  |  |  |  |  |  |  |  |
| 豊田小         | 1  | 1 | 3  | 11 |    |     |   |   |    |    |   |    | 2  |    |   |   |    |     |     |     |   |   |   |   |   |   |   |   |   |   |   |   |   |   |   |   |   |   |   |   |   |   |   |   |   |   |   |  |  |  |  |  |  |  |  |  |
| 二宮小         |    | 1 | 4  | 5  |    |     |   |   |    |    |   |    |    |    |   |   |    |     |     |     |   |   |   |   |   |   |   |   |   |   |   |   |   |   |   |   |   |   |   |   |   |   |   |   |   |   |   |  |  |  |  |  |  |  |  |  |
| 茂原小         | 1  |   | 5  | 13 |    |     |   |   |    |    |   |    | 1  | 1  |   |   |    |     |     |     |   |   |   |   |   |   |   |   |   |   |   |   |   |   |   |   |   |   |   |   |   |   |   |   |   |   |   |  |  |  |  |  |  |  |  |  |
| 西小          | 1  | 1 | 5  | 11 |    |     |   |   |    |    |   |    | 1  | 1  |   |   |    |     |     |     |   |   |   |   |   |   |   |   |   |   |   |   |   |   |   |   |   |   |   |   |   |   |   |   |   |   |   |  |  |  |  |  |  |  |  |  |
| 五郷小         | 1  | 1 | 5  | 13 |    |     |   |   |    |    |   |    | 1  |    |   |   |    |     |     |     |   |   |   |   |   |   |   |   |   |   |   |   |   |   |   |   |   |   |   |   |   |   |   |   |   |   |   |  |  |  |  |  |  |  |  |  |
| 鶴枝小         | 1  |   | 3  | 7  |    |     |   |   |    |    |   |    | 1  | 1  |   |   |    |     |     |     |   |   |   |   |   |   |   |   |   |   |   |   |   |   |   |   |   |   |   |   |   |   |   |   |   |   |   |  |  |  |  |  |  |  |  |  |
| 萩原小         | 1  | 1 | 8  | 19 |    |     |   |   |    |    |   |    | 2  | 2  |   |   |    |     |     |     |   |   |   |   |   |   |   |   |   |   |   |   |   |   |   |   |   |   |   |   |   |   |   |   |   |   |   |  |  |  |  |  |  |  |  |  |
| 中の島小        | 1  |   | 6  | 11 |    |     |   |   |    |    |   |    |    |    |   |   |    |     |     |     |   |   |   |   |   |   |   |   |   |   |   |   |   |   |   |   |   |   |   |   |   |   |   |   |   |   |   |  |  |  |  |  |  |  |  |  |
| 本納小         | 1  | 1 | 4  | 8  |    |     |   |   |    |    |   |    |    |    |   |   |    |     |     |     |   |   |   |   |   |   |   |   |   |   |   |   |   |   |   |   |   |   |   |   |   |   |   |   |   |   |   |  |  |  |  |  |  |  |  |  |
| 新治小         | 1  | 1 | 2  | 3  |    |     |   |   |    |    |   |    |    |    |   |   |    |     |     |     |   |   |   |   |   |   |   |   |   |   |   |   |   |   |   |   |   |   |   |   |   |   |   |   |   |   |   |  |  |  |  |  |  |  |  |  |
| 豊岡小         | 1  | 1 | 3  | 8  |    |     |   |   |    |    |   |    |    |    |   |   |    |     |     |     |   |   |   |   |   |   |   |   |   |   |   |   |   |   |   |   |   |   |   |   |   |   |   |   |   |   |   |  |  |  |  |  |  |  |  |  |
| 東部小         | 1  | 1 | 8  | 17 |    |     |   |   |    |    |   |    |    |    |   |   |    |     |     |     |   |   |   |   |   |   |   |   |   |   |   |   |   |   |   |   |   |   |   |   |   |   |   |   |   |   |   |  |  |  |  |  |  |  |  |  |
| 緑ヶ丘小        | 1  |   | 4  | 4  |    |     |   |   |    |    |   |    |    |    |   |   |    |     |     |     |   |   |   |   |   |   |   |   |   |   |   |   |   |   |   |   |   |   |   |   |   |   |   |   |   |   |   |  |  |  |  |  |  |  |  |  |
| 計           | 13 | 1 | 10 | 4  | 68 | 145 |   |   | 14 |    |   |    | 12 | 10 | 3 | 2 | 12 | 105 | 189 | 294 |   |   |   |   |   |   |   |   |   |   |   |   |   |   |   |   |   |   |   |   |   |   |   |   |   |   |   |  |  |  |  |  |  |  |  |  |

イ 中学校

| 学<br>校<br>名 | 県 |   |   |   |   |    |    |   |   |   |   |   | 市 |   |   |   |   |   |   |   |   |   |   |   | 費 |   | 職 |   | 員 |   | 小 |   | 計 | 総  |    |     |    |    |
|-------------|---|---|---|---|---|----|----|---|---|---|---|---|---|---|---|---|---|---|---|---|---|---|---|---|---|---|---|---|---|---|---|---|---|----|----|-----|----|----|
|             | 校 |   | 教 |   | 主 |    | 教  |   | 助 |   | 養 |   | 養 |   | 講 |   | 栄 |   | 事 |   | 用 |   | 調 |   | 員 |   | 小 |   | 計 | 計 |   |   |   |    |    |     |    |    |
|             | 男 | 女 | 男 | 女 | 男 | 女  | 男  | 女 | 男 | 女 | 男 | 女 | 男 | 女 | 男 | 女 | 男 | 女 | 男 | 女 | 男 | 女 | 男 | 女 | 男 | 女 | 男 | 女 |   |   | 男 | 女 |   |    |    |     |    |    |
| 東中          | 1 |   | 2 |   |   |    | 14 | 7 |   |   |   | 2 |   |   | 1 | 2 |   | 1 |   |   |   |   |   |   |   |   |   | 1 |   |   |   |   |   |    | 1  | 19  | 12 | 31 |
| 富士見中        | 1 |   | 1 |   |   | 10 | 12 |   |   |   | 1 |   |   |   | 1 | 1 |   |   |   |   |   |   |   |   |   |   |   | 1 |   |   |   |   | 1 | 13 | 16 | 29  |    |    |
| 茂原中         | 1 |   | 1 |   |   | 10 | 14 |   |   |   | 1 |   |   |   | 1 | 1 |   |   |   |   |   |   |   |   |   |   |   | 1 |   |   |   |   | 1 | 13 | 18 | 31  |    |    |
| 南中          | 1 |   | 1 |   |   | 14 | 11 |   |   |   | 1 |   |   |   | 2 |   |   |   |   |   |   |   |   |   |   |   |   | 1 |   |   |   |   | 1 | 19 | 15 | 34  |    |    |
| 本納中         | 1 |   | 1 |   |   | 8  | 10 |   |   |   | 1 |   |   |   | 1 | 2 |   |   |   |   |   |   |   |   |   |   |   | 1 |   |   |   |   | 1 | 11 | 15 | 26  |    |    |
| 早野中         | 1 |   | 1 |   |   | 7  | 7  |   |   |   | 1 |   |   |   | 1 |   |   |   |   |   |   |   |   |   |   |   |   | 1 |   |   |   |   | 1 | 10 | 10 | 20  |    |    |
| 西陵中         | 1 |   | 1 |   |   | 4  | 4  |   |   |   | 1 |   |   |   | 1 |   |   |   |   |   |   |   |   |   |   |   |   | 1 |   |   |   |   | 1 | 7  | 7  | 14  |    |    |
| 計           | 7 |   | 8 |   |   | 67 | 66 |   |   |   | 8 |   |   |   | 8 | 6 |   | 1 |   |   |   |   |   |   |   |   |   | 7 |   |   |   |   | 7 | 92 | 94 | 186 |    |    |

## 8 中学校卒業生進路状況

(平成 27 年度)

| 学校名  | 卒業者数 | 公立学校<br>進学者数 | 私立高校<br>進学者数 | 進学率   | 各種<br>学校 | 就職<br>家事 | 就職率  |
|------|------|--------------|--------------|-------|----------|----------|------|
|      | 人    | 人            | 人            | %     | 人        | 人        | %    |
| 東 中  | 154  | 109          | 42           | 98.1  | 1        | 2        | 1.30 |
| 富士見中 | 134  | 103          | 27           | 97.0  | 0        | 4        | 2.99 |
| 茂原中  | 144  | 114          | 28           | 98.6  | 0        | 2        | 1.39 |
| 南 中  | 157  | 125          | 31           | 99.4  | 0        | 1        | 0.64 |
| 本納中  | 116  | 96           | 20           | 100.0 | 0        | 0        | 0.00 |
| 早野中  | 63   | 44           | 18           | 98.4  | 0        | 1        | 1.59 |
| 西陵中  | 17   | 14           | 2            | 94.1  | 1        | 0        | 0.00 |
| 合 計  | 785  | 605          | 168          | 98.5  | 2        | 10       | 1.27 |

## 9 長期欠席者数及び不登校者数の推移

### (1) 小学校

|         |             | 20年度  | 21年度  | 22年度  | 23年度  | 24年度  | 25年度  | 26年度  | 27年度  |
|---------|-------------|-------|-------|-------|-------|-------|-------|-------|-------|
| 日数内訳    | 30～49日      | 35    | 28    | 34    | 23    | 24    | 26    | 22    | 35    |
|         | 50日以上(全欠以外) | 38    | 36    | 25    | 29    | 19    | 28    | 24    | 31    |
|         | 全欠          | 9     | 11    | 12    | 10    | 5     | 3     | 3     | 2     |
|         | 合計          | 82    | 75    | 71    | 62    | 48    | 57    | 49    | 68    |
| 理由内訳    | 病 気         | 52    | 41    | 46    | 30    | 32    | 33    | 25    | 37    |
|         |             | 63.4% | 54.7% | 64.8% | 48.4% | 66.7% | 57.9% | 51.0% | 54.4% |
|         | 不登校         | 15    | 15    | 20    | 9     | 10    | 17    | 14    | 13    |
|         |             | 18.3% | 20.0% | 28.2% | 14.5% | 20.8% | 29.8% | 28.6% | 19.1% |
|         | その他         | 18    | 15    | 14    | 16    | 6     | 7     | 10    | 18    |
|         |             | 22.0% | 20.0% | 19.7% | 25.8% | 12.5% | 12.3% | 20.4% | 26.5% |
| 在籍者数    |             | 5,041 | 4,894 | 4,828 | 4,744 | 4,490 | 4,363 | 4,234 | 4,184 |
| 長欠者出現率  |             | 1.63% | 1.53% | 1.47% | 1.31% | 1.07% | 1.31% | 1.16% | 1.63% |
| 不登校者出現率 |             | 0.30% | 0.31% | 0.41% | 0.19% | 0.22% | 0.39% | 0.33% | 0.31% |

### (2) 中学校

|         |             | 20年度  | 21年度  | 22年度  | 23年度  | 24年度  | 25年度  | 26年度  | 27年度  |
|---------|-------------|-------|-------|-------|-------|-------|-------|-------|-------|
| 日数内訳    | 30～49日      | 28    | 38    | 25    | 22    | 30    | 28    | 21    | 16    |
|         | 50日以上(全欠以外) | 86    | 72    | 98    | 73    | 74    | 65    | 81    | 90    |
|         | 全欠          | 3     | 5     | 3     | 3     | 3     | 9     | 4     | 3     |
|         | 合計          | 117   | 115   | 126   | 98    | 107   | 102   | 106   | 109   |
| 理由内訳    | 病 気         | 40    | 44    | 35    | 20    | 23    | 32    | 24    | 16    |
|         |             | 34.2% | 38.3% | 27.8% | 20.4% | 21.5% | 31.4% | 22.6% | 14.7% |
|         | 不登校         | 72    | 64    | 84    | 73    | 80    | 63    | 71    | 85    |
|         |             | 61.5% | 55.7% | 66.7% | 74.5% | 74.8% | 61.8% | 67.0% | 78.0% |
|         | その他         | 5     | 7     | 7     | 5     | 4     | 7     | 11    | 8     |
|         |             | 4.3%  | 6.1%  | 5.6%  | 5.1%  | 3.7%  | 6.9%  | 10.4% | 7.3%  |
| 在籍者数    |             | 2,730 | 2,634 | 2,581 | 2,483 | 2,454 | 2,412 | 2,372 | 2,334 |
| 長欠者出現率  |             | 4.29% | 4.37% | 4.88% | 3.95% | 4.36% | 4.23% | 4.47% | 4.67% |
| 不登校者出現率 |             | 2.64% | 2.43% | 3.25% | 2.94% | 3.26% | 2.61% | 2.99% | 3.64% |

※不登校とは、何らかの心理的、情緒的、身体的、あるいは社会的要因・背景により、児童生徒が登校  
あるいは、したくとも出来ない状況にあること（但し病気や経済的な理由によりものを除く）をいう。

10 奨学金貸付状況

(単位：人／千円)

| 年度 | 区分 | 新規分   |        |        | 継続分   |        |        | 合計    |        |        |
|----|----|-------|--------|--------|-------|--------|--------|-------|--------|--------|
|    |    | 高校    | 大学等    | 小計     | 高校    | 大学等    | 小計     | 高校    | 大学等    | 小計     |
| 12 | 人数 | 3     | 23     | 26     | 3     | 52     | 55     | 6     | 75     | 81     |
|    | 金額 | 840   | 16,290 | 17,130 | 540   | 23,520 | 24,060 | 1,380 | 39,810 | 41,190 |
| 13 | 人数 | 5     | 35     | 40     | 6     | 50     | 56     | 11    | 85     | 96     |
|    | 金額 | 1,400 | 24,900 | 26,300 | 1,080 | 27,000 | 28,080 | 2,480 | 51,900 | 54,380 |
| 14 | 人数 | 5     | 37     | 42     | 8     | 66     | 74     | 13    | 103    | 116    |
|    | 金額 | 1,400 | 25,510 | 26,910 | 1,440 | 39,240 | 40,680 | 2,840 | 64,750 | 67,590 |
| 15 | 人数 | 7     | 43     | 50     | 10    | 77     | 87     | 17    | 120    | 137    |
|    | 金額 | 1,860 | 30,350 | 32,210 | 1,800 | 45,840 | 47,640 | 3,660 | 76,190 | 79,850 |
| 16 | 人数 | 7     | 50     | 57     | 11    | 91     | 102    | 18    | 141    | 159    |
|    | 金額 | 1,720 | 35,850 | 37,570 | 1,980 | 53,910 | 55,890 | 3,700 | 89,760 | 93,460 |
| 17 | 人数 | 4     | 51     | 55     | 13    | 99     | 112    | 17    | 150    | 167    |
|    | 金額 | 1,020 | 33,620 | 34,640 | 2,220 | 58,860 | 61,080 | 3,240 | 92,480 | 95,720 |
| 18 | 人数 | 2     | 60     | 62     | 10    | 106    | 116    | 12    | 166    | 178    |
|    | 金額 | 560   | 33,420 | 33,980 | 1,740 | 62,160 | 63,900 | 2,300 | 95,580 | 97,880 |
| 19 | 人数 | 4     | 35     | 39     | 6     | 117    | 123    | 10    | 152    | 162    |
|    | 金額 | 1,120 | 24,720 | 25,840 | 1,080 | 62,140 | 63,220 | 2,200 | 86,860 | 89,060 |
| 20 | 人数 | 7     | 57     | 64     | 8     | 101    | 109    | 15    | 158    | 173    |
|    | 金額 | 1,860 | 37,214 | 39,074 | 1,440 | 54,510 | 55,950 | 3,300 | 91,724 | 95,024 |
| 21 | 人数 | 1     | 23     | 24     | 11    | 114    | 125    | 12    | 137    | 149    |
|    | 金額 | 230   | 12,180 | 12,410 | 1,980 | 60,952 | 62,932 | 2,210 | 73,132 | 75,342 |
| 22 | 人数 | 3     | 29     | 32     | 5     | 79     | 84     | 8     | 108    | 116    |
|    | 金額 | 650   | 18,610 | 19,260 | 1,080 | 44,592 | 45,672 | 1,730 | 63,202 | 64,932 |
| 23 | 人数 | 1     | 41     | 42     | 3     | 76     | 79     | 4     | 117    | 121    |
|    | 金額 | 280   | 24,870 | 25,150 | 540   | 43,476 | 44,016 | 820   | 68,346 | 69,166 |
| 24 | 人数 | 0     | 14     | 14     | 2     | 66     | 68     | 2     | 80     | 82     |
|    | 金額 | 0     | 8,980  | 8,980  | 360   | 38,592 | 38,952 | 360   | 47,572 | 47,932 |
| 25 | 人数 | 0     | 15     | 15     | 1     | 59     | 60     | 1     | 74     | 75     |
|    | 金額 | 0     | 9,150  | 9,150  | 180   | 34,632 | 34,812 | 180   | 43,782 | 43,962 |
| 26 | 人数 | 0     | 12     | 12     | 0     | 46     | 46     | 0     | 58     | 58     |
|    | 金額 | 0     | 7,530  | 7,530  | 0     | 26,940 | 26,940 | 0     | 34,470 | 34,470 |
| 27 | 人数 | 0     | 16     | 16     | 0     | 39     | 39     | 0     | 55     | 55     |
|    | 金額 | 0     | 9,810  | 9,810  | 0     | 23,160 | 23,160 | 0     | 32,970 | 32,970 |



## 1 1 社会教育施設

### (1) 公共施設

( ) は利用可能人員

| 名 称           | 所在地                                    | 施設の概要   | 開設年月                                     |
|---------------|--|---|--|
| 中央公民館         | 茂原 101<br>TEL 22-5072<br>FAX 24-0008   | 延面積 1,412.00 m <sup>2</sup><br>鉄筋コンクリート2階建<br>講座室 (50) 87.00<br>調理室 87.00<br>第1研修室 (20) 47.01<br>第2研修室 (20) 43.50<br>第3研修室 (15) 31.90<br>第1会議室 (100) 130.50<br>第2会議室 (30) 65.25<br>第3会議室 (30) 65.25<br>図書室 (30) 65.25<br>ホール 147.32<br>ギャラリー 113.10 | 昭和 42.5                                  |
| 本納公民館         | 本納 1600<br>TEL 34-2349<br>FAX 34-2302  | 延面積 1,286.95 m <sup>2</sup><br>鉄筋コンクリート2階建<br>講座室 (36) 57.80<br>調理室 69.36<br>第1研修室 (15) 31.92<br>第2研修室 (30) 40.38<br>第3研修室 (30) 38.50<br>第4研修室 (40) 57.93<br>視聴覚室 (50) 69.02<br>小会議室 (20) 34.34<br>大会議室 (150) 166.60<br>図書室・展望室 106.93              | 昭和 48.4                                  |
| 本納公民館<br>新治分館 | 下太田 59-1<br>TEL 34-3153                | 延面積 514.10 m <sup>2</sup><br>木造1階建<br>会議室 (30) 40.40<br>展示室 (10) 24.70<br>講堂 (300) 241.70<br>調理室 (30) 41.30<br>図書室 (10) 24.70   | (開設)<br>昭和 32.4<br><br>(分館開設)<br>昭和 48.4 |
| 鶴枝公民館         | 上永吉 1012<br>TEL 25-1834<br>FAX 26-2220 | 延面積 669.70 m <sup>2</sup><br>鉄筋コンクリート1階建<br>大会議室 (150) 131.43<br>小会議室 (25) 40.46<br>図書室 (20) 64.86<br>事務室 30.00<br>第1研修室 (10) 16.20<br>第2研修室 (15) 19.44<br>調理実習室 85.00<br>ホール 105.01  | 昭和 57.4                                  |

| 名 称             | 所在地                                      | 施設の概要   | 開設年月    |
|-----------------|--|---|---------|
| 東部台文化会館         | 東部台 1-7-15<br>TEL 23-8711<br>FAX 23-9767 | <b>【文化会館】</b><br>延面積 3,020.65 m <sup>2</sup><br>鉄筋コンクリート4階建<br>第1会議室 (30) 58.45<br>1階和室 (20) 30.60<br>図書室 233.77<br>第2会議室 (30) 75.60<br>娯楽室 (10) 22.05<br>トレーニング室 (卓球2台)<br>66.50<br>音楽室 (20) 63.00<br>集会室 (12) 48.03<br>調理実習室 (20) 55.65<br>第3会議室 (50) 68.60<br>研修室 (7) 13.86<br>相談室 (8) 19.30<br>3階和室 (15) 34.12<br>音楽ホール (338) 255.00<br>ステージ 214.17 | 昭和 60.5 |
|                 |  | <b>【体育センター】</b><br>延面積 879.38 m <sup>2</sup><br>鉄筋コンクリート2階建<br>(バスケットボール1面、バレーボール1面、テニス1面、バトミントン3面、卓球7台)<br>その他(男女更衣室、シャワー設備等)  | 昭和 61.5 |
| 茂原市立図書館         | 千代田町 1-6-1<br>TEL 23-6151                | 延面積 2,175.00 m <sup>2</sup>   | 平成 26.7 |
| 五郷福祉センター<br>図書室 | 綱島 656<br>TEL 25-7880                    | 図書室 54.01 m <sup>2</sup>  | 平成 2.4  |
| 豊田福祉センター<br>図書室 | 長尾 148<br>TEL 26-1105                    | 図書室 42.25 m <sup>2</sup>  | 平成 7.4  |
| 豊岡福祉センター<br>図書室 | 栗生野 2675-4<br>TEL 34-8321                | 図書室(談話室) 46.98 m <sup>2</sup>   | 昭和 60.4 |
| 二宮福祉センター<br>図書室 | 国府関 1683-1<br>TEL 26-3740                | 図書室 43.52 m <sup>2</sup>  | 平成 10.8 |
| 東郷福祉センター<br>図書室 | 谷本 1887-1<br>TEL 25-5882                 | 図書室 49.29 m <sup>2</sup>  | 平成 14.4 |

| 名 称       | 所在地   | 施設の概要  | 開設年月     |
|-----------|---|--|----------|
| 市民体育館     | 高師 2165<br>TEL 23-2811<br>FAX 25-9351             | 延面積 7,658.19 m <sup>2</sup><br>鉄筋コンクリート造一部鉄骨造<br>大体育室 1,829<br>(バレーボール3面・バスケットボール2面・テニス2面・バドミントン8面他)<br>卓球場(常時7台) 369<br>剣道場(2面) 370<br>柔道場(2面) 401<br>弓道場(6人立) 77<br>トレーニング室 176<br>会議室(第1 70人) 157<br>(第2 30人)<br>役員控室 57<br>選手控室 59<br>男女更衣室 90<br>その他(医務室、放送室) | 昭和 57.11 |
| 美術館・郷土資料館 | 高師 1345-1<br>TEL 26-2131<br>FAX 26-2132           | 延面積 2,575.00 m <sup>2</sup><br>鉄筋コンクリート造2階建<br>1F 1,742<br>美術展示室(第1) 276<br>美術展示室(第2) 202<br>郷土資料展示室 248<br>その他 1,016<br>2F 833<br>市民ギャラリー 66<br>視聴覚室 40<br>実習室 67<br>その他 660  | 平成 6.10  |
| 社会教育センター  | 千代田町 2-8-20<br>TEL 22-5090                        | 延面積 602.18 m <sup>2</sup><br>鉄筋コンクリート2階建<br>会議室他   | 昭和 60.4  |
| 青少年指導センター | TEL 22-4466<br>TEL 22-0080<br>(相談)<br>FAX 22-0080 | 社会教育センター内 1階   | 平成 4.4   |

## (2) 青年館

| No. | 青年館名 | 設置場所      | 床面積                   | 設置日      |
|-----|------|-----------|-----------------------|----------|
| 1   | 浜 町  | 茂原 596-1  | 117.22 m <sup>2</sup> | 昭和 46.11 |
| 2   | 東 郷  | 東郷 1446-3 | 117.98 m <sup>2</sup> | 昭和 55.12 |

(3) 読書センター

| センター名    | 住 所    | 設置日     |
|----------|--------|---------|
| 小松読書センター | 高師 233 | 平成 13.9 |

## 1 2 文化財

### (1) 国指定文化財

| No. | 区 分          | 名 称             | 指定事由                    | 所有者・所在地            | 指定日            |
|-----|--------------|-----------------|-------------------------|--------------------|----------------|
| 1   | 記念物<br>天然記念物 | 鶴枝ヒメハルゼミ<br>発生地 | 南方系セミであるヒメハルゼミの模式産地の一つ。 | 八幡神社<br>上永吉 1012-1 | 昭和<br>16.12.13 |
| 2   | 〃            | ミヤコタナゴ          | 関東地方の一部の清流に生息する希少種。     | 地域を定めず             | 昭和<br>49.6.25  |

### (2) 国登録文化財

| No. | 区 分          | 名 称             | 指定事由                | 所有者・所在地                 | 登録日          |
|-----|--------------|-----------------|---------------------|-------------------------|--------------|
| 1   | 有形文化財<br>建造物 | 茂原昇天教会          | 昭和初期の端正な教会建築。       | 日本聖公会<br>横浜教区<br>茂原 581 | 平成<br>11.7.8 |
| 2   | 〃            | 加藤家住宅(茂原牡丹園)主屋  | 江戸後期に建てられた伝統的な農家建築。 | 個人<br>山崎 210            | 平成<br>15.7.1 |
| 3   | 〃            | 加藤家住宅(茂原牡丹園)長屋門 | 江戸後期に建てられた伝統的な農家建築。 | 個人<br>山崎 210            | 平成<br>15.7.1 |

### (3) 県指定文化財

| No. | 区 分            | 名 称                 | 指定事由                                  | 所有者・所在地         | 指定日            |
|-----|----------------|---------------------|---------------------------------------|-----------------|----------------|
| 1   | 有形文化財<br>彫 刻   | 木造釈迦如来立像            | 鎌倉時代後期の清涼寺式釈迦如来立像及び、胎内に納められた文書。       | 永興寺<br>三ヶ谷 1361 | 昭和<br>39.4.28  |
|     |                | 紙本墨書納入文書            |                                       |                 | 昭和<br>56.3.13  |
| 2   | 有形文化財<br>工 芸 品 | 梵鐘                  | 形姿意匠にすぐれた応永 16 年(1409)作の梵鐘。           | 萬光寺<br>下太田 1516 | 昭和<br>33.4.23  |
| 3   | 記念物<br>史 跡     | 荻生徂徠勉学の地            | 江戸時代の学者荻生徂徠が青年期を過ごす。                  | 個人<br>本納        | 昭和<br>32.10.21 |
| 4   | 〃              | 宮ノ台遺跡               | 南関東弥生時代中期を代表する遺跡。                     | 個人<br>綱島        | 昭和<br>53.2.28  |
| 5   | 有形文化財<br>書 跡   | 上総国式宮之庄渋谷郷御縄打水帳(6冊) | 市内検地帳の中でも最古。天正 19 年(1591)につくられた太閤検地帳。 | 個人<br>渋谷        | 昭和<br>57.4.6   |

| No. | 区 分              | 名 称                                | 指定事由                                      | 所有者・所在地                              | 指定日           |
|-----|------------------|------------------------------------|---|--------------------------------------|---------------|
| 6   | 有形文化財<br>工 芸 品   | 鋳銅鰐口                               | 茂原長生地区最古の鰐口。応永16年(1409)製作。                | 橘神社<br>茂原市立美術館・<br>郷土資料館             | 昭和<br>57.4.6  |
| 7   | 有形文化財<br>彫 刻     | 銅造阿弥陀如来及び両脇侍立像                     | 善光寺式阿弥陀三尊で市内では初めての発見。                     | 行徳寺<br>中善寺 644                       | 〃             |
| 8   | 有形文化財<br>工 芸 品   | 鋳銅鰐口                               | 県内類中では有数の大形品。文明10年(1478)製作。               | 藻原寺<br>茂原 1201                       | 〃             |
| 9   | 有形文化財<br>書 跡     | 上総国式宮之庄渋谷之郷之内北塚村御縄打水帳(4冊)          | 市内検地帳の中では最古。天正19年(1591)につくられた太閤検地帳。       | 北塚自治会<br>北塚 646<br>茂原市立美術館・<br>郷土資料館 | 〃             |
| 10  | 〃                | 橘木社文書(10通)<br>附長谷川有則文書<br>請取状控(1通) | 建久5年(1194)から嘉禄元年(鎌倉初期)の橘木荘に関する古文書。        | 橘樹神社<br>本納 738                       | 平成<br>元.3.10  |
| 11  | 有形文化財<br>工 芸 品   | 一宮藩の大筒                             | 一宮加納藩は臨海要塞の地に当時としては珍しい最新兵器大筒を数門すえて有事に備えた。 | 茂原市<br>茂原市立美術館・<br>郷土資料館             | 平成<br>7.3.14  |
| 12  | 有形文化財<br>考 古 資 料 | 国府関遺跡<br>出土木製品(93点)                | 古墳時代の生活様式をそのまま立体的に復元できる一級資料。              | 茂原市<br>茂原市立美術館・<br>郷土資料館             | 平成<br>17.3.14 |

#### (4) 市指定文化財

| No. | 区 分              | 名 称            | 指定事由                     | 所有者・所在地                  | 指定日           |
|-----|------------------|----------------|--------------------------|--------------------------|---------------|
| 1   | 記 念 物<br>史 跡     | 白鳥庫吉生誕の地       | 東洋史学者にして世界的に有名、県12傑の一員。  | 個人<br>長谷                 | 昭和<br>48.1.10 |
| 2   | 〃                | 石神貝塚           | 縄文時代の社会文化を知る重要遺跡。        | 石神神社<br>石神 422           | 〃             |
| 3   | 有形文化財<br>考 古 資 料 | 石神貝塚出土<br>注口土器 | 加曾利B式・縄文時代後期のほぼ完成品。      | 茂原市<br>茂原市立美術館・<br>郷土資料館 | 〃             |
| 4   | 〃                | 宮ノ台遺跡出土品       | 南関東弥生時代中期の一型式を宮ノ台式土器とよぶ。 | 個人<br>綱島                 | 〃             |

| No. | 区 分              | 名 称                           | 指定事由   | 所有者・所在地                  | 指定日           |
|-----|------------------|-------------------------------|--|--------------------------|---------------|
| 5   | 有形文化財<br>書 跡     | 上総国二之宮庄渋谷村五人組帳                | 茂原市内五人組帳では成立年代も古く体裁、内容も典型的。                                | 個人<br>渋谷                 | 昭和<br>48.1.10 |
| 6   | 有形文化財<br>彫 刻     | 光福寺磨崖仏<br>(3 体)               | 江戸時代後期に雨乞と五穀豊祈願のため彫られた像。民俗資料的価値がある資料。                      | 光福寺<br>腰当 1328           | 〃             |
| 7   | 有形文化財<br>絵 画     | おねはんがぞう<br>御涅槃画像              | 制作年代は不明であるが、釈迦入滅の2月15日に行われる涅槃会に用いられるもので、この種の顕教絵画は市内でも少ない。  | 蓮福寺<br>本納 3101           | 〃             |
| 8   | 民俗文化財<br>(有形)    | かっこ<br>羯鼓獅子頭                  | 江戸中期の作、一刀彫でその彫刻技術は素晴らしい。                                   | 個人<br>茂原市立美術館・<br>郷土資料館  | 〃             |
| 9   | 民俗文化財<br>(無形)    | かっこ<br>羯鼓舞                    | 橘樹神社祭礼の一行事で全国でも数少ない舞楽の一つ。                                  | 法目粥米地区                   | 〃             |
| 10  | 記 念 物<br>史 跡     | つねいずみとうそんさんいじゆくあと<br>常泉桃村三畏塾跡 | 父徳波が創設した三畏塾を発展させ、郷土の教育に力を注いだ。                              | 個人<br>柴名                 | 〃             |
| 11  | 記 念 物<br>天然記念物   | 円立寺の菩提樹                       | 県下まれにみる樹種であり、かつ老樹である。                                      | 円立寺<br>粟生野 1007          | 〃             |
| 12  | 〃                | 蓮福寺の大公孫樹                      | 樹齢約 410 年、幹の周囲約 4m、寄生木を蓄え枝間 18m にも及ぶ。                      | 蓮福寺<br>本納 3101           | 〃             |
| 13  | 記 念 物<br>史 跡     | 下太田貝塚                         | 昭和 41、42 年に東金高校考古学クラブを主体として発掘調査が行われ、伸展葬を主とした人骨 10 体が発見された。 | 下太田字沼尻 991               | 〃             |
| 14  | 〃                | 下太田貝塚                         | 200 体を超える縄文人骨が出土し、墓域の変遷と縄文人の文化を示す貴重な遺跡。                    | 下太田字沼尻<br>990-2          | 平成<br>10.10.1 |
| 15  | 〃                | 東條一堂生誕の地                      | 幕末の儒学者であり江戸における民間随一の学者であった。                                | 個人<br>八幡原                | 昭和<br>48.9.21 |
| 16  | 有形文化財<br>考 古 資 料 | 宮ノ下遺跡出土器                      | 代表的な加曾利 E 式深鉢土器。   | 茂原市<br>茂原市立美術館・<br>郷土資料館 | 〃             |

| No. | 区 分           | 名 称             | 指定事由                                    | 所有者・所在地                  | 指定日            |
|-----|---------------|-----------------|---|--------------------------|----------------|
| 17  | 有形文化財<br>考古資料 | 荻生徂徠母の墓         | 江戸時代中期に活躍した儒学者荻生徂徠の母の墓。                 | 個人<br>本納                 | 昭和<br>48.9.21  |
| 18  | 有形文化財<br>建造物  | 元禄津波供養塔         | 津波の恐ろしさを伝えるものとして貴重な資料。                  | 鷲山寺<br>鷲巢 48             | 昭和<br>48.9.21  |
| 19  | 記念物<br>史跡     | 上人塚             | 戦国時代七里法華に関わる伝説のある塚。数少ない古墳時代の山上方墳と考察される。 | 真名自治会<br>真名 1744-1       | 〃              |
| 20  | 〃             | 本納城跡            | 中世における山城の遺構を多く今日にとどめている。                | 蓮福寺<br>本納 3106           | 〃              |
| 21  | 〃             | 宮ノ下遺跡           | 橘樹神社の境内本殿東側及び裏側の崖や水田から縄文土器片、石器が出土。      | 橘樹神社<br>本納 738           | 〃              |
| 22  | 有形文化財<br>考古資料 | 宮ノ下遺跡出土器        | 代表的な加曾利E式深鉢土器。                          | 茂原市<br>茂原市立美術館・<br>郷土資料館 | 〃              |
| 23  | 有形文化財<br>絵画   | 釈迦三尊図           | 山雪は江戸初期の巨匠で郷土に伝えられている貴重な文化財。            | 蓮福寺<br>本納 3101           | 〃              |
| 24  | 有形文化財<br>建造物  | 行徳寺念仏供養塔        | 江戸時代前期、慶安4年(1651)の建造物で当時の人々の信仰を知るうえで貴重。 | 行徳寺<br>中善寺 644           | 昭和<br>55.2.26  |
| 25  | 民俗文化財<br>(有形) | 真名天照皇大神宮の絵馬(9面) | 江戸中期から幕末期に描かれた絵馬。                       | 天照皇大神宮<br>真名 1456        | 〃              |
| 26  | 記念物<br>天然記念物  | 本納橘樹神社社叢        | 高木から低木、下草まで揃っている極相林。樹種は、エノキ、ケヤキ等が多い。    | 橘樹神社<br>本納 738           | 〃              |
| 27  | 有形文化財<br>彫刻   | 木造十一面観音立像       | 戦国時代、天文3年(1534)に製作された檜寄木造の観音像。          | 行徳寺<br>中善寺 644           | 昭和<br>55.11.19 |
| 28  | 〃             | 石造釈迦如来立像        | 江戸中期、元禄4年(1691)作で丈六の石像、市内最大。            | 藻原寺<br>茂原 1201           | 〃              |



| No. | 区 分              | 名 称                     | 指定事由  | 所有者・所在地                  | 指定日             |
|-----|------------------|-------------------------|---|--------------------------|-----------------|
| 29  | 有形文化財<br>建 造 物   | 庚申供養塔                   | 江戸末期、文久 4 年 (1864) に造られた。青面金剛立像に三猿像が刻まれる。   | 下永吉北自治会<br>下永吉 845-2     | 〃               |
| 30  | 記 念 物<br>天然記念物   | 大椎                      | 樹齢 500 年と推定されるスダジイの古木。                      | 個人<br>大沢                 | 昭和<br>57. 3. 30 |
| 31  | 有形文化財<br>考 古 資 料 | 富士見台横穴出土<br>須恵器(3点)     | 富士見中横穴出土古墳時代後期(7世紀)のもの。                     | 茂原市<br>茂原市立美術館・<br>郷土資料館 | 〃               |
| 32  | 記 念 物<br>天然記念物   | 渋谷の大モミジ                 | 樹高約 9m のイロハモミジと呼ばれる。幹は分枝が少なく、真直に天に伸びており珍しい。 | 伊弉子神社<br>渋谷 557          | 昭和<br>58. 2. 23 |
| 33  | 有形文化財<br>書 跡     | 藻原寺文書                   | 日蓮の本弟子六老僧の一人日向上人に関する史料他。                    | 藻原寺<br>茂原 1201           | 昭和<br>59. 3. 31 |
| 34  | 有形文化財<br>考 古 資 料 | 鏡谷横穴群出土遺物               | 古墳時代(7~8世紀)の須恵器・土師器。                        | 茂原市<br>茂原市立美術館・<br>郷土資料館 | 〃               |
| 35  | 有形文化財<br>彫 刻     | 藻原寺本堂唐門向<br>拝彫刻         | 江戸時代中期に活躍した 2 代目武志信常の作。                     | 藻原寺<br>茂原 1201           | 平成<br>元. 3. 30  |
| 36  | 有形文化財<br>工 芸 品   | 鋳銅雲版                    | 天和 2 年(1682)本納滝ノ谷の鋳物師鶴澤右近信重の作。              | 蓮福寺<br>本納 3101           | 平成<br>3. 10. 31 |
| 37  | 有形文化財<br>彫 刻     | 薬王寺の薬師如来像               | 平安時代初期、嘉祥 2 年(849)の作。                       | 薬王寺<br>茂原市立美術館・<br>郷土資料館 | 〃               |
| 38  | 有形文化財<br>書 跡     | 橘樹神社荻生観扁額附荻生観自筆「琴の記」神代杉 | 橘樹神社に伝わる神代杉の伝承と荻生観の業績と郷土との関わりを知る上で貴重。       | 橘樹神社<br>本納 738           | 平成<br>5. 1. 22  |
| 39  | 有形文化財<br>建 造 物   | 千葉眼科記念館                 | 明治中期の貴重な近代建造物。                              | 個人<br>上永吉                | 〃               |
| 40  | 記 念 物<br>天然記念物   | 真名天照大神社社叢               | スダジイの巨木が群生する。                               | 天照大神社<br>真名 1456         | 平成<br>10. 10. 1 |
| 41  | 有形文化財<br>古 文 書   | 高橋家古文書                  | 近世から近代にかけて立木村の豪農、高橋家に伝来していた文書。              | 茂原市<br>茂原市立美術館・<br>郷土資料館 | 平成<br>13. 2. 22 |

| No. | 区 分            | 名 称                                   | 指定事由  | 所有者・所在地                          | 指定日              |
|-----|----------------|---------------------------------------|---|----------------------------------|------------------|
| 42  | 有形文化財<br>書 跡   | 上総国貳宮庄黒戸<br>村御検地水帳<br>上総国貳宮庄黒戸<br>屋敷帳 | 豊臣秀吉の太閤検地<br>のものであり、当時の<br>土地、農民の状況を知<br>る貴重な資料。  | 茂原市<br>茂原市立美術館・<br>郷土資料館         | 平成<br>13. 8. 28  |
| 43  | 民俗文化財<br>(無形)  | 二宮神社の筒粥の<br>神事及びお酌の神<br>事             | 500 年以上も前から<br>行われていると伝承<br>のある神事。五穀の豊<br>作・凶作・風・雨・旱・<br>地震を占う。   | 二宮神社<br>山崎 927                   | 平成<br>15. 10. 30 |
| 44  | 有形文化財<br>彫 刻   | 八坂神社幟挟み                               | 江戸時代の名工、波の<br>伊八の作と思われる<br>優秀な彫刻。   | 八坂神社・茂原 317<br>茂原市立美術館・<br>郷土資料館 | 平成<br>21. 11. 26 |
| 45  | 有形文化財<br>絵 画   | 藻原寺大堂の大絵<br>馬「韓信の股潜り」                 | 力強くダイナミック<br>な描線と明快な構図<br>が特徴の秀逸な作品<br>であり、江戸時代後期<br>から末期の絵画的雰<br>囲気をよく伝えている。                           | 藻原寺<br>茂原 1201                   | 平成<br>26. 8. 21  |
| 46  | 有形文化財<br>建 造 物 | 伊弉子神社本殿                               | 現存する伊弉子神社<br>本殿は慶応元年に建<br>立したものである。<br>本殿正面の彫刻は「孟<br>宗」と「楊香」をモチ<br>ーフとしており、彫刻<br>充填式の一間社流の<br>堂宇は大変珍しい。 | 伊弉子神社<br>渋谷 557                  | 平成<br>27. 8. 24  |

### 1 3 郷土芸能等保存団体

| No. | 名 称        | 活動地区      | 内 容      | 備 考    |
|-----|------------|-----------|----------|--------|
| 1   | 立木囃子保存会    | 立木        | 囃子       |        |
| 2   | 上永吉囃子保存会   | 上永吉       | 〃        |        |
| 3   | 中善寺囃子保存会   | 中善寺       | 〃        | 活動休止中  |
| 4   | 綱島囃子保存会    | 綱島        | 〃        |        |
| 5   | 朝の出がけ保存会   | 三ヶ谷・下永吉   | 民謡・民舞    |        |
| 6   | 黒戸獅子連      | 黒戸        | 獅子舞      |        |
| 7   | 横原囃子連      | 早野（横須賀・原） | 囃子       |        |
| 8   | 真先囃子連      | 早野（真先）    | 〃        |        |
| 9   | 仲町囃子保存会    | 本納（仲町）    | 〃        |        |
| 10  | 御船町囃子保存会   | 本納（御船町）   | 〃        |        |
| 11  | 本町橘囃子保存会   | 本納（本町）    | 〃        |        |
| 12  | 滝之谷獅子舞保存会  | 本納（滝之谷）   | 獅子舞      | 活動休止中  |
| 13  | 茂原袖凧保存会    | 高師        | 袖凧       |        |
| 14  | 木崎獅子連      | 木崎        | 囃子       |        |
| 15  | 下永吉平塚講中囃子連 | 下永吉       | 〃        |        |
| 16  | 下永吉中谷囃子連   | 下永吉       | 〃        |        |
| 17  | 鯛ちょうちん保存会  | 通町        | 鯛ちょうちん作り |        |
| 18  | 粥米の鞆鼓舞保存会  | 法目        | 鞆鼓舞      | 市指定文化財 |

1 4 社会教育関係委員一覧（◎委員長、○副委員長、※就任日異なる。）

①社会教育委員

(H28. 4. 1～H30. 3. 31)

| 氏名      | 選出区分    |
|---------|---------|
| ◎ 中山 清志 | 学識経験者   |
| ○ 湯浅 幸子 | 〃       |
| ※ 宮本 昌典 | 学校教育関係者 |
| 内富 康二   | 社会教育関係者 |
| 野田 秀子   | 〃       |
| 別府 智子   | 家庭教育関係者 |
| 白鳥みゆき   | 〃       |
| 河野 通貞   | 学識経験者   |
| 中田 文昭   | 〃       |

②文化財審議会委員

(H28. 4. 1～H30. 3. 31)

| 氏名      | 備考       |
|---------|----------|
| ◎ 佐藤 信夫 | 彫塑工芸     |
| 齊藤 望    | 美術・近代建造物 |
| 小川 力也   | 郷土史      |
| 片岡 栄    | 彫刻・古建築   |
| 菅根 幸裕   | 民俗学・博物館学 |
| 麻生 正信   | 考古学      |

③美術館・郷土資料館協議会委員

(H26. 10. 1～H28. 9. 30)

| 氏名     | 選出区分    |
|--------|---------|
| 灰野 訓敏  | 学校教育関係者 |
| 青木 正寿  | 〃       |
| ◎ 西周 満 | 社会教育関係者 |
| ○ 矢部 宏 | 〃       |
| 白井 登   | 〃       |
| 中村 正興  | 家庭教育関係者 |
| 細谷菜穂子  | 学識経験者   |

④スポーツ推進審議会委員

(H27. 4. 1～H29. 3. 31)

| 氏名      | 選出区分    |
|---------|---------|
| 阿部 道久   | 学識経験者   |
| 丸 直男    | 〃       |
| ○ 伊野 幹雄 | 〃       |
| 中村 一男   | 〃       |
| 穴倉 正胤   | 〃       |
| ◎ 白井 伸夫 | 〃       |
| 高橋 秀子   | 〃       |
| 鶴澤 智    | 学校教育関係者 |
| 山田 隆二   | 行政機関職員  |

⑤公民館運営審議会委員

(H28. 4. 1～H30. 3. 31)

| 氏名      | 選出区分    |
|---------|---------|
| ◎ 中村 正興 | 学識経験者   |
| 螺良 陸子   | 〃       |
| 仲川 信夫   | 〃       |
| 白鳥みゆき   | 家庭教育関係者 |
| ※ 古山 茂和 | 学校教育関係者 |
| 瀬田さわこ   | 学識経験者   |
| ○ 川崎 清一 | 〃       |
| 石渡うた子   | 〃       |
| 平井きよみ   | 〃       |

⑥図書館協議会委員

(H28. 4. 1～H30. 3. 31)

| 氏名      | 選出区分    |
|---------|---------|
| ※ 狩野 直樹 | 学校教育関係者 |
| 酒井 靖    | 〃       |
| ○ 野田 秀子 | 社会教育関係者 |
| 椎葉 光子   | 学識経験者   |
| ◎ 佐藤 譲治 | 〃       |
| 鈴木小夜子   | 〃       |
| 池澤 眞弓   | 家庭教育関係者 |

⑦青少年指導センター運営協議会委員  
(H28. 6. 1～H30. 5. 31)

| 氏名      | 選出区分                       |
|---------|----------------------------|
| 大山 光晴   | 教育関係者                      |
| 御園 正二   | 〃                          |
| ○ 中村 好一 | 児童福祉関係者                    |
| 本宮 孝幸   | 〃                          |
| 岩崎 正人   | 警察関係者                      |
| 成家眞千子   | 教育委員会が必要と認める者<br>(更生保護女性会) |
| ◎ 中山 清志 | 〃 (青少年育成茂原市民会議)            |
| 富田 健嗣   | 〃 (青少年補導員連絡協議会)            |
| 山崎 利雄   | 〃 (青少年相談員連絡協議会)            |
| 狩野 文秀   | 〃 (PTA連合会)                 |

⑧青少年問題協議会  
(H27. 4. 1～H29. 3. 31)

| 氏名     | 選出区分   |
|--------|--------|
| 田中 豊彦  | 市長     |
| 永長 徹   | 副市長    |
| ※腰川日出夫 | 市議会議員  |
| 齋藤 晟   | 教育委員   |
| 内田 達也  | 教育長    |
| 森田 眞司  | 民生児童委員 |
| ※深山 泰一 | 保護司    |
| 中山 清志  | 社会教育委員 |
| ※深山 秀樹 | 学識経験者  |

⑨青少年相談員連絡協議会役員  
(H28. 4. 1～H31. 3. 31)

| 氏名    | 役職    |
|-------|-------|
| 沼 晃生  | 会長    |
| 林 勝子  | 副会長   |
| 鶴岡 正也 | 副会長   |
| 齊田まゆみ | 副会長   |
| 山崎 利雄 | 副会長   |
| 熊谷 拓哉 | 会計    |
| 佐藤 健太 | 監事    |
| 石丸 英範 | 監事    |
| 松崎 智幸 | 評議委員  |
| 佐藤 剛  | 評議委員  |
| 鈴木 あい | 評議委員  |
| 田嶋 亘  | 評議委員  |
| 芦田 敏男 | 評議委員  |
| 簾尾 佳宏 | 評議委員  |
| 中山 誉信 | 評議委員  |
| 南館 尚  | 評議委員  |
| 小柳 佳子 | 評議委員  |
| 梶 智裕  | 評議委員  |
| 常泉 匠利 | 評議委員  |
| 高橋 玲  | 評議委員  |
| 前田 正志 | 評議委員  |
| 石黒 信一 | 評議委員  |
| 河野 等  | 文化委員長 |
| 須永 有広 | 体育委員長 |
| 佐藤 裕幸 | 環境委員長 |
| 風戸 嘉幸 | 編集委員長 |

⑩スポーツ推進委員役員  
(H28. 4. 1～H30. 3. 31)

| 氏名     | 役職   |
|--------|------|
| 伊野 幹雄  | 会長   |
| 竹林 弘二  | 副会長  |
| 木滑 美智代 | 副会長  |
| 宇野 瑛子  | 会計   |
| 齊藤 玲子  | 事業部長 |

⑪茂原市生涯学習推進委員  
(H26. 5. 1～H29. 4. 30)

| 氏名     | 備考  |
|--------|-----|
| ※山田 広宣 |     |
| ※御園 正二 |     |
| 別府 智子  |     |
| 庭田 義則  |     |
| 大塚 節子  |     |
| 小倉 稔   | 会長  |
| 南館 尚   |     |
| 宮柱 久子  |     |
| 齊藤 玲子  | 副会長 |
| 平田 信子  |     |

⑫東部台文化会館運営委員  
(H27. 4. 1~H29. 3. 31)

| 氏名      | 選出区分  |
|---------|-------|
| ◎ 酒井 幸雄 | 学識経験者 |
| ○ 舘 新子  | 〃     |
| 川崎 憲之   | 〃     |
| 川崎 功    | 〃     |
| 内川 毅    | 〃     |
| 鎌田 国雄   | 利用者   |
| 引場 美幸   | 〃     |

⑬茂原市史編纂準備委員会  
(H28. 6. 1~H29. 3. 31)

| 氏名      | 選出区分  |
|---------|-------|
| ○ 小関悠一郎 | 学識経験者 |
| 小高 春雄   | 〃     |
| 嶺島 英寿   | 〃     |
| ◎ 小川 力也 | 〃     |
| 各務 敬    | 〃     |
| 齊藤 望    | 〃     |

|        |                                  |
|--------|----------------------------------|
| 平成28年度 | 茂原市の教育                           |
| 発行日    | 平成28年9月                          |
| 発行     | 茂原市教育委員会                         |
| 編集     | 教育部教育総務課                         |
|        | 〒297-8511 茂原市道表1番地               |
|        | 電話：0475-20-1557                  |
|        | メール：k-syomu@city.mobara.chiba.jp |