

今日も交通事故

**撲滅**

のため

**活躍中！！**

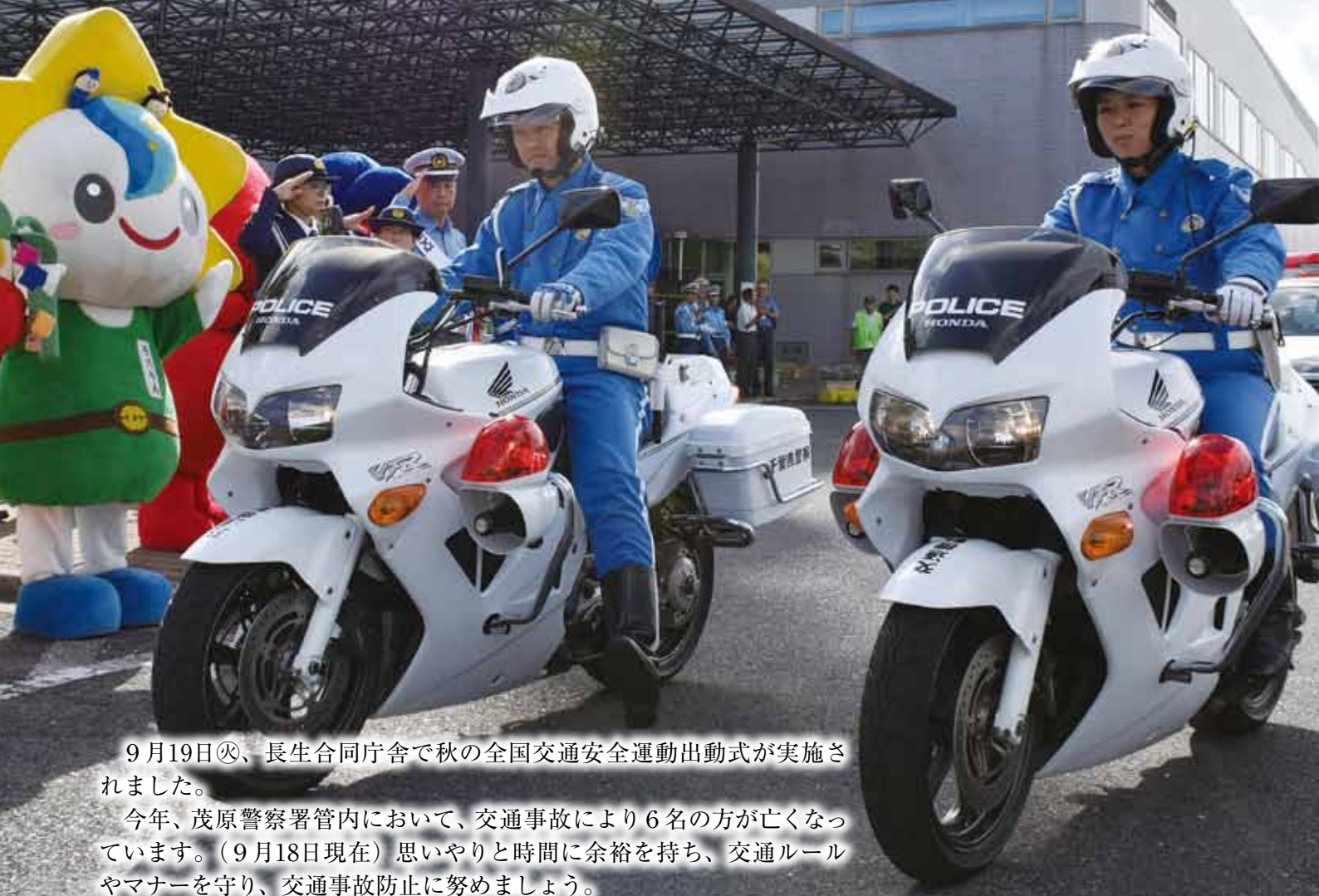

9月19日㊦、長生合同庁舎で秋の全国交通安全運動出動式が実施されました。

今年、茂原警察署管内において、交通事故により6名の方が亡くなっています。(9月18日現在)思いやりと時間に余裕を持ち、交通ルールやマナーを守り、交通事故防止に努めましょう。

**主な内容**

- ◆平成30年4月から利用の保育所(園)・認定こども園等  
利用申し込みを受け付けます(P2~3)
- ◆平成30年4月入園の幼稚園児を募集します(P4)
- ◆宝くじスポーツフェア「ドリームベースボール」を開催(P8)

今月の日曜開庁	10月22日㊦	8時30分~17時15分	市民課(2階) ☎(20)1502
			市民税課(2階) ☎(20)1577
			収税課(2階) ☎(20)1578
			本納支所 ☎(34)2111
証明書等交付時間を延長	毎週水曜日	19時まで	市民課(2階) ☎(20)1502

※一部取り扱えない業務もありますので、詳しくはお問い合わせください

【人口と世帯数】平成29年9月1日現在  
(うち外国人住民)  
●総人口90,623人(1,104人)  
●男 44,766人(351人)  
●女 45,857人(753人)  
●世帯数40,046世帯  
※外国人住民の世帯を含む  
【8月中の動き】※外国人住民を含む  
●転入 209人 ●転出 233人  
●出生 58人 ●死亡 91人



平成30年4月から利用の

# 保育所(園)・認定こども園等利用申し込みを受け付けます



平成30年4月からの保育所(園)等の利用について、受け付けが始まります。「子ども・子育て支援新制度」により、就学前の子育て支援制度がさらに充実し、家庭の状況に合わせて保育所(園)、幼稚園、認定こども園などが利用できます。



## 家庭の状況に合わせた教育・保育サービス

市内には、保育所(園)や幼稚園に加え、平成30年4月より「認定こども園」が創設されます。認定区分により、希望に合った教育・保育が利用できます。

- ◆保育所(園)・・・家庭で保育できない保護者に代わり、保育を行う施設
  - ◆幼稚園・・・小学校以降の教育の基礎を作るための幼児期の教育を行う施設
  - ◆認定こども園・・・保育所(園)と幼稚園の機能や特徴を併せ持ち、地域の子育て支援も行う施設
- ※平成30年4月から、私立アップル幼稚園が「幼稚園型認定こども園」に移行します。

### 【保育所(園)等の申請受付日】(別表)

保育所(園)等		電話番号	受付日時	
私立	高師保育園	(22) 2419	11月27日(月) ～30日(木)	9時～11時、13時～15時
	東茂原保育園	(23) 6513		
公立	二宮保育所	(22) 4894	11月 2日(木)	9時～11時30分
	本納保育所	(34) 3155	11月 2日(木)	13時30分～16時
	町保保育所	(22) 2544	11月 6日(月)	9時～11時30分、13時30分～16時
	豊田保育所	(22) 5056	11月 7日(火)	
	東郷保育所	(22) 2832	11月 8日(水)	
	中の島保育所	(24) 1894	11月10日(金)	9時～11時30分
	鶴枝保育所	(22) 4709	11月10日(金)	13時30分～16時
	朝日の森保育所	(22) 3126	11月13日(月)	9時～11時30分、13時30分～16時
五郷保育所	(22) 5539	11月14日(火)	9時～11時30分	
私立	幼稚園型認定こども園 アップル幼稚園	(24) 6685	11月 1日(水)	9時～12時 (教育を希望) 13時～15時 (保育を希望)
	小規模保育事業 はぐくみ	(22) 8187	11月21日(火)	9時～11時30分

※上記の日程に来所できない場合は、必ず11月27日(月)～12月1日(金)までの間に子育て支援課へお申し込みください。  
(注) 新治保育所は、平成30年3月末をもって本納保育所に統合されるため、募集はありません。



# あなたの認定区分は？利用できる施設は？

各家庭の状況により、利用内容が選べます（図1）。保育所（園）などを利用する場合は、下記の「保育を必要とする事由」のいずれかに該当することが必要です。

入所希望に基づき市が利用調整を行い、入所する保育所（園）などを決定します。

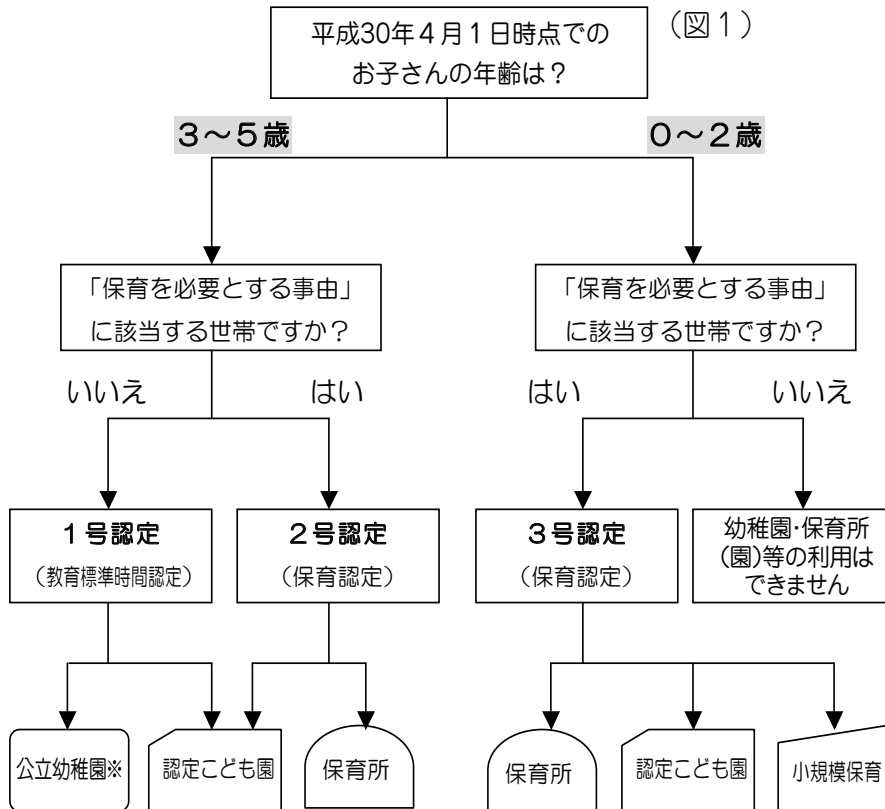

- 【保育を必要とする事由】**
- ①就労（保護者が居宅内外の仕事に月60時間以上従事している場合）
  - ②妊娠・出産
  - ③保護者の疾病や障害
  - ④同居の親族等の介護や看護
  - ⑤災害復旧
  - ⑥就学（職業訓練校での訓練などを含む）
  - ⑦求職活動

※私立幼稚園（エンゼル・ふたば・茂原聖マリア・もばら）を利用する場合は、認定を受ける必要はありません。

## 申込方法

10月2日⑨から下記の場所で配布する申請書類に必要事項を記入し、2ページの別表で日程を確認の上、第1希望の保育所等へ提出してください。※希望する保育所等の受付日に来られない場合は、必ず11月27日⑩～12月1日⑪の間に子育て支援課へお申し込みください。

## 申請書類配布場所

- 2ページ別表の保育所（園）等、または子育て支援課。
- ※申請書類は、子育て支援課ウェブページからもダウンロードできます。
- ※公立幼稚園や私立アップル幼稚園以外の私立幼稚園を希望する方は、4ページをご確認ください。

## その他

- お申し込みの際は、入所希望のお子さんを必ずお連れください。
- 保護者の産後休業および育児休業期間が、平成30年度中に終了し職場復帰予定の場合は、子育て支援課に直接ご相談ください。

お問い合わせは、子育て支援課（2階） ☎(20)1573、FAX(20)1610へ。

# 平成30年4月入園の

# 幼稚園児を募集します

市では、就学前の児童が心身ともに健やかに成長できるように、市内幼稚園の園児を募集します。



## ◆対象

- ・3歳児(平成26年4月2日～平成27年4月1日生まれ)
- ・4歳児(平成25年4月2日～平成26年4月1日生まれ)
- ・5歳児(平成24年4月2日～平成25年4月1日生まれ)

## ◆注意事項

- ・公立幼稚園間、公立幼稚園・公立保育所間の併願はできません。
- ・募集人数を超えた場合は、抽選を行います。抽選日、抽選方法など詳しくは、後日文書により通知します。
- ・兄弟姉妹がすでに入園している、引き続き在園する場合は、優先して入園できます。

## 公立幼稚園共通

### ◆申込資格

住民登録している市内在住者

### ◆申込方法

印鑑を持参の上、学校教育課窓口にてお申し込みください(見学をご希望の方は、下表の各幼稚園へお問い合わせください)。

### ◆受付期間

12月1日(金)～15日(金)  
9時～16時(土・日を除く)

※中の島幼稚園は、「公立保育所・幼稚園整備計画」に基づき、平成31年3月に閉園します。そのため、平成30年度の募集は行いません。

## 私立幼稚園共通

### ◆入園案内・願書配布

10月15日(日)～

### ◆願書受付

11月1日(水)～

### ◆注意事項

- ・満3歳児の入園も随時募集します。ただし、入園は3歳の誕生日と同時にとなります。
- ・5歳児は若干名募集します。
- ・アップル幼稚園は、来年4月から「幼稚園型認定こども園」に移行します。入園をご希望の方は2～3ページをご確認ください。

詳しくは、下表の各幼稚園へお問い合わせください。

## ～「出会いの広場」～

本年度第2弾♪婚活パーティー「出会いの広場」を開催します。婚活中のあなた、クリスマスを迎える前に素敵な出会いをしてみませんか。

- 日時** 12月10日(日)  
13時～16時(受付12時30分～)
- 会場** レイクウッズガーデンひめはるの里
- 対象者** おおむね40歳までの独身の方  
(男性は市内在住または在勤の方。女性は市内外を問いません。)
- 定員** 男女各15人(応募者多数の場合は抽選)
- 参加費** 男性2,000円、女性1,000円 ※当日集金
- 申込締切** 10月31日(木)まで
- 申込方法** 参加申込書に必要事項を記入の上、郵送または持参。(※FAX不可) 申込書は、生活課窓口で配布または同課ウェブページでもダウンロード可。

お申し込み・お問い合わせは、生活課(2階)  
☎(20)1505、FAX(20)1600へ。

	幼稚園名	電話番号	対象幼児	募集人数
公立	豊岡幼稚園 粟生野2653-1	(34)8050	3歳児	50人
			4歳児	42人
			5歳児	34人
	五郷幼稚園 早野17-1	(23)5185	4歳児	35人
			5歳児	24人
	新茂原幼稚園 上林56-2	(24)8710	4歳児	35人
5歳児			10人	
私立	エンゼル幼稚園 八千代1-11-1	(22)3210	3歳児	30人
			4歳児	20人
	ふたば幼稚園 茂原646	(22)3964	3歳児	60人
			4歳児	若干名
	茂原聖マリア幼稚園 高師980	(22)4386	3歳児	30人
			4歳児	10人
もばら幼稚園 東郷842-2	(24)1095	3歳児	60人	
		4歳児	30人	



利用しやすくなります  
市民バス「モバス」と

デマンド交通「ふれあい」

10月2日⑨から、市民バス「モバス」とデマンド交通「ふれあい」の運行内容が変更となります。これに伴い、時刻表やバス路線図等を掲載した「茂原市交通マップ」(平成29年10月2日改訂版)を作成しましたので、ぜひご利用ください。

「茂原市交通マップ」は、市民バス車内をはじめ、市内の各公共施設等に設置しています。

お問い合わせは、  
都市計画課(8階)

☎(20)1546、FAX(20)1606へ。

## 「市長と話し合う会」を開催します



市では、市民の皆さんの声を広く伺うため、「市長と話し合う会」を開催します。

本年度は、開催方法をリニューアルします。事前要望の受け付けは行わず、今後設定するテーマに沿って意見交換を行います。

参加を希望される方は、直接会場にお越しください。自由な雰囲気で見聞交換が行われるよう、皆様のご配慮をお願いします。

◆開催日時 11月19日⑩ 13時30分～16時

◆開催場所・定員 市役所市民室・150人

※意見交換のテーマについては、広報もばら11月1日号でお知らせします

お問い合わせは、秘書広報課(3階)  
☎(20)1512、FAX(20)1601へ。

## 市長が行く

豊洲市場の

二の舞にならないために



茂原市長 田中豊彦

今少子高齢化の流れの中で、人口増を願う新治地区にニュータウンを造ろうという構想が地権者を中心として持ち上がっています。圏央道が開通し、茂原北インターチェンジができましたが、そこから車で5～6分の場所に、住宅戸数243戸と野球場3面の施設を造るという計画で、人口増に貢献できるのではという期待もあります。

以前にも、ここにニュータウンを造ろうという動きがあったのですが、バブルが崩れ、土地神話が崩れ、ニュータウンを造っても売れないことが想定されたため、中止を余儀なくされた経緯がありました。国は地方創生の名のもとに、地方へ人口増を求めてきています。しかし、ニュータウンを造ったからといって、それを人口増につなげるためには、さらなる努力が必要とされるでしょう。

それはそれとして私が気になっているのは、新治のニュータウン構想では、野球場の下に再生土を入れて造成することが計画されているということです。

実は一昨年、市内川戸地区に埋め立てをした場所から、安全だと言われた再生砂の中にダイオキシシンや塩化物が含まれていたことが後で判明し、1万6千㎡の再生砂を撤去した事例がありました。埋め立てをした下流の地域には水田があり、稲刈りに立ち枯れが広がり始めたため、出荷制限がなされ、その米が流通するなどの被害は起きませんでした。しかしそれでも、農家の方々は補償されたとはいえ、とても不愉快な経験をされたわけですし、埋め立てをした業者や再生砂を製造した業者は各農家への賠償のほか、1万6千㎡の再生砂の撤去に多額の処理費がかかり、大きな代償を支払いました。

その現場を私も見ましたが、稲穂が異様に変色していても不気味でした。

そのような体験から、再生砂等の安全性には不安を感じます。まして、今回の新治の野球場では40万㎡の土が用いられるそうで、川戸地区の約25倍となります。この事業は県が許可すれば可能となってしまうのですが、茂原市としては、再生土ではなく、現場で出た土を調整して整地していただく方がありがたいのです。もしそれがかなわないのであれば、万が一の事態が起きた場合の補償を業者に強くお願いしたいと思えます。東京都の豊洲市場もいざオープンというところで汚染問題が表面化しました。その二の舞にならないためにも、慎重に進めていきたい案件であります。

※再生土＝新治のニュータウンで使われる、建設汚泥をリサイクルした土  
※再生砂＝川戸地区に埋め立てられた、焼却灰をリサイクルした砂

# 浄化槽 地球にやさしい エコ活動

10月1日は浄化槽の日です。

浄化槽は、維持管理を怠ったり使い方を誤ったりすると、放流水の水質が悪化し、悪臭の発生や河川の水質悪化を招く原因にもなります。それらを防止するためにも、浄化槽を適正に維持管理しましょう。

## ○保守点検（年3回以上）

機器の調整や補修、消毒剤の補充など、浄化槽を正常に機能させるための点検

## ○清掃（年1回以上）

浄化槽の機能低下や悪臭の原因となる汚泥などの抜き取りと清掃

## 適正な維持管理

浄化槽の機能維持のために次のことが浄化槽法で義務付

かを確認するための検査

浄化槽の維持管理が適切に行われ、正常に機能していることを確認するための検査

※保守点検・清掃・法定検査を行う業者は、環境保全課ウェブページまたは同課に直接お問い合わせください。

## 合併浄化槽への切り替えを

浄化槽には、トイレからの排水だけを処理する「単独処理浄化槽」とトイレや台所、風呂場などから出るすべての排水を処理する「合併処理浄化槽」があります。単独処理浄化槽やくみ取り便槽を使用している方は、環境への負荷を減らすためにも合併処理浄化槽に切り替えましょう。

## 合併処理浄化槽の設置補助

市では、単独処理浄化槽またはくみ取り便槽から、合併処理浄化槽に転換する場合、その設置費用の一部を助成しています。補助の要件がありますので、詳しくは設置工事の前にお問い合わせください。

## ○補助金額

- ・単独処理浄化槽からの転換  
＝ 39万円
- ・くみ取り便槽からの転換  
＝ 31万円

お問い合わせは、環境保全課（6階）

☎(20)1504、FAX(20)1604へ。

## 平成29年度9月補正予算

平成29年茂原市議会第3回定例会において、一般会計4億1,751万円の補正予算が可決されました。

一般会計補正予算額4億1,751万円  
(補正後予算額299億5,074万円)

### (歳入)

- 地方交付税 ..... 1億2,821万円
- 国庫支出金 ..... 519万円
- 県支出金 ..... 1,267万円
- 寄附金 ..... 3,100万円
- 繰越金 ..... 4,694万円
- 市債 ..... 1億9,350万円

### (歳出)

- 総務費 ..... 1,124万円
- 民生費 ..... 3,624万円
- 農林水産業費 ..... 985万円
- 土木費 ..... 1億2,347万円
- 教育費 ..... 2億3,671万円

### 主要内容

#### (歳出)

##### 【総務費】

- 事務改善事業（委員報酬） ..... 6万円
- 庁舎維持管理費 ..... 649万円
- 防犯設備設置・管理費（防犯カメラ購入） ..... 403万円
- 住民基本台帳事業（電算委託料） ..... 66万円

##### 【民生費】

- 地域福祉センター整備事業 ..... 1,466万円
- 介護基盤等整備促進事業 ..... 497万円
- 放課後児童健全育成事業（学童クラブ整備） ..... 310万円
- 私立保育園等運営費補助事業 ..... 756万円
- 児童福祉施設入所措置委託事業 ..... 595万円

##### 【農林水産業費】

- 農道整備事業 ..... 947万円
- 用排水施設維持管理費 ..... 38万円

##### 【土木費】

- 道路橋梁維持補修費 ..... 1,052万円
- 道路改良事業 ..... 400万円
- 道路舗装新設事業 ..... 227万円
- 道路排水新設事業 ..... 709万円
- 交通安全施設管理費 ..... 1,039万円
- 排水路維持管理費 ..... 2,553万円
- 排水整備事業 ..... 700万円
- 茂原駅前通り地区土地区画整理事業 ..... 227万円
- 市営住宅管理費 ..... 5,024万円
- 市営住宅集約化事業（市営住宅修繕等） ..... 416万円

##### 【教育費】

- 小学校管理補修費 ..... 1億2,906万円
- 中学校管理補修費 ..... 5,873万円
- 幼稚園管理補修費 ..... 322万円
- 教育扶助費（幼稚園就園奨励費補助金） ..... 179万円
- 施設維持管理費（美術館・郷土資料館） ..... 26万円
- 施設維持管理費（市民体育館） ..... 4,365万円

※1万円単位で端数処理しています。

お問い合わせは、財政課（4階） ☎(20)1517、FAX(20)1603へ。

## 駅前放置自転車 クリーンキャン ペーン実施中

10月1日(日)～  
11月30日(木)

強調期間10月22日(日)～31日(火)  
スローガン  
「放置ゼロ キレイな街で  
おもてなし」

市では、駅前広場や周辺道路への放置を防止するため、条例を制定し、自転車駐車場の整備をはじめ、放置自転車等の撤去などの対策を実施しています。

買物等で自転車等を使用するときは、各自転車駐車場または、ご利用店舗の駐輪場に駐車して、放置自転車のない安全できれいな街づくりにご協力ください。

なお、撤去した放置自転車等の返還に際しては、撤去・保管料が必要です。

お問い合わせは、生活課（2階）  
☎(20)1505、FAX(20)1600へ。



# 茂原市統計グラフコンクール 入賞者が決定

茂原市統計研究会主催「第51回茂原市統計グラフコンクール」に、市内小中学校から47点の応募がありました。主な入賞者は次のとおりです。

## ◆第一部（小学1～2年）

市長賞 〓 風戸佳太（五郷小2年）、議長賞 〓 石塚結衣（豊田小1年）、教育長賞 〓 川島ひかり（豊田小1年）、千葉農林水産統計協会会長賞 〓 羽根井ひな乃（豊田小1年）、統計研究会会長賞 〓 齋藤遼（東郷小1年）・大和久優太（豊田小1年）

## ◆第二部（小学3～4年）

市長賞 〓 風戸悠聖（五郷小4年）、議長賞 〓 齋藤錬（東郷小4年）、教育長賞 〓 久我柚璃（五郷小3年）、千葉農林水産統計協会会長賞 〓 羽根井優太（豊田小3年）、統計研究会会長賞 〓 石塚莉空（豊田小3年）・小高桃子（萩原小3年）

## ◆第三部（小学5～6年）

市長賞 〓 古山翼（萩原小5年）、議長賞 〓 鶴澤里桜（本納小5年）、教育長賞 〓 久我奏瑠（五郷小6年）、千葉農林水産統計協会会長賞 〓 伊藤凜子（萩原小5年）、統計研究会会長賞 〓（合作）正林花鈴奈・本間陽菜（豊田小5年）・蒔田虹波（二宮小5年）

## ◆第四部（中学1～3年）

市長賞 〓 佐藤優衣（富士見中2年）

## ◆パソコンの部

市長賞 〓 齋藤怜奈（東郷小6年）、議長賞 〓 遠藤優聖（茂原小6年）

## ◆学校賞

小学校 〓 五郷小学校  
中学校 〓 富士見中学校

お問い合わせは、  
企画政策課（4階）  
☎(20)1516、FAX(20)16003へ。

## インフルエンザ 予防接種を 受けましょう！

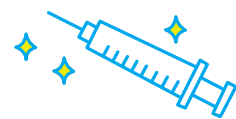

冬はインフルエンザが流行する時期です。予防方法の一つに予防接種があります。抵抗力がつくまでに2週間ほどかかるため、流行前（目安として12月中旬まで）に接種することが望ましいとされています。

### 高齢者のインフルエンザ 予防接種および助成

#### ◆対象者

平成29年12月31日現在で満65歳以上の方（10月1日以降に65歳になる方には誕生日を過ぎてから予防接種を送付します）  
※60歳以上65歳未満の方で心臓、じん臓、または呼吸器の機能およびヒト免疫不全

ウイルスによる免疫の機能に障害を有する方も対象になりますので、接種前にお問い合わせください。

#### ◆助成金額

3千円（助成額を超えた額は自己負担）

#### ◆実施期間

10月1日①～平成30年1月15日②（休診日は除く）

お問い合わせは、  
健康管理課（2階）  
☎(20)1574、FAX(20)16000へ。

## 第28回茂原市少年の主張大会



日本の未来を担う若者たち。いま、彼らは何を考えているのでしょうか。

中学生が日頃の思いを自分の言葉で感性豊かに発表します。ぜひこの機会に、彼らの主張に耳を傾けてみてください。

**日時** 10月15日① 13時30分～16時40分（受付13時～）  
**場所** 東部台文化会館 3階音楽ホール  
**内容** 市内中学生14人による発表  
南中学校音楽部による演奏もあります！  
**主催** 青少年育成茂原市民会議

お問い合わせは、生涯学習課（9階）  
☎(20)1559、FAX(20)1607へ。

## 献血にご協力を

**日時** 10月6日①  
10時～11時45分、13時～16時  
**会場** 中央公民館  
**主催** 茂原中央ライオンズクラブ  
**共催** 茂原市献血推進協議会

お問い合わせは、健康管理課（2階）  
☎(20)1574、FAX(20)1600へ。

健康生活推進員さんの  
ウォーキング教室

◆日時 10月13日(金)  
9時30分～11時30分  
(受付9時15分～)

◆内容 二宮福祉センターから長生の森公園周辺約4kmを歩く※雨天時は室内で軽運動

◆対象 市内在住者

◆定員 20人(申込順)

◆費用 無料

◆持ち物 タオル、飲み物

◆申込締切 10月11日(水)

◆集合 二宮福祉センター

◆そのほか 動きやすい服装、靴、リュック

お問い合わせは、保健センター  
☎(25)1725、FAX(25)1865へ。

千葉県最低賃金改正の  
お知らせ

平成29年10月1日から

時間額 **868円**

(従来の842円から26円引上げ)

お問い合わせは、千葉労働局労働基準部賃金室  
☎043(221)2328、FAX043(221)4408へ。

☆宝くじスポーツフェア『ドリームベースボール』を開催!!

市主催により、元プロ野球選手のドリームチームと市代表のチームとの親善試合などを行うイベント『ドリームベースボール』を開催しますので、ぜひご参加ください。

◆日時 10月29日(日) 開場9時 試合開始13時30分

※当日、先着1,000人に宝くじグッズをプレゼント!また、12時までに入場された方に、ドリームチーム選手直筆サイン入りグッズなどが当たるドリーム抽選会を行います。

◆開催内容 ・少年少女ふれあい野球教室 ・ドリーム抽選会 ・ドリームゲーム(親善試合)

※雨天時の場合はプログラムが一部変更となります。

◆場所 長生の森公園野球場(雨天時:市民体育館)

◆駐車場 長生の森公園野球場の駐車場は利用不可。お車の方は、市役所臨時駐車場またはTOTOハイリビング(株)臨時駐車場から無料送迎バスにてご来場ください。(8時30分運行開始)また、JR茂原駅と長生の森公園野球場を往復する無料送迎バスも運行します。

◆主な参加選手(予定)

※以下の選手のほか総勢24人の選手が来場。



張本 勲さん



村田 兆治さん



堀内 恒夫さん



谷沢 健一さん



桑田 真澄さん

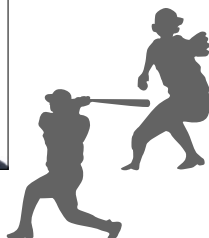

ドリームチームとの記念撮影会  
参加者を募集

◆定員 ペアまたはファミリーで5組  
※1組6人以内

◆申込方法 はがきに住所、氏名(撮影される方の全員分)、年齢、性別、電話番号、を記載し、10月16日(日)までに郵送(必着)で体育課まで ※申し込み多数の場合は抽選

◆通知方法 10月20日(金)までに当選者に通知

◆申込先 〒297-8511 茂原市道表1番地 茂原市教育委員会体育課

【同時開催】

金田 正一さんによる  
『ふれあい講演会』

◆日時 10月29日(日)  
10時30分～  
(開場10時)

◆場所 市役所市民室

◆入場無料  
(ドリームベースボールの入場整理券が必要)



金田 正一さん

◆入場無料

観戦には、入場整理券が必要です。

※整理券配布場所は、体育課・市民体育館・本納支所・中央公民館・鶴枝公民館・東部台文化会館・市立美術館・総合市民センター・各福祉センター・茂原ショッピングプラザ アスモ

お問い合わせは、体育課(9階) ☎(20)1575、FAX(20)1607へ。





## 8/4 「人権」について考えよう 学童クラブで人権紙芝居

茂原人権擁護委員協議会は、子どもたちに思いやりの心や生命の尊さを考える機会として、二宮夏期学童クラブの児童を対象に人権紙芝居を実施しました。人権について考えさせられるような紙芝居は子どもたちにも分かりやすく、真剣な表情で聞き入っていました。



▲紙芝居「ずっとともだちでいたいから」



▲お赤飯、米粉を使った天ぷらなどを作りました

## 「もばら」を知って、体験しよう！ 第29回もばらふるさと塾

茂原市園芸協会は、市民の皆さんに農作物へのこだわりや地産地消の重要性を感じてもらうため、第29回もばらふるさと塾「農業・農村交流体験ツアー」を開催しました。

当日は、地元産物を使った料理教室のほか、市内の農家でいちじくやトマトの収穫体験が行われるなど、参加者は充実した1日を過ごしていました。

## 9/1 目指せ！未来のトップアスリート！ 平成29年度中学生全国関東大会報告会

陸上競技や水泳・卓球・剣道・柔道の競技で関東大会・全国大会に出場した、東中、富士見中、茂原中、本納中の生徒11人が、結果報告のため田中市長を訪問しました。

市長からは、「茂原の代表として頑張ってくれたことに感謝。将来に向けて色々とチャレンジしてほしい」との言葉がありました。



▲さらなる活躍を期待しています



▲大塚製薬株式会社 渡壁東京支店長（左）と田中市長（右）

## 健康増進を協働により推進 大塚製薬株式会社と連携協定を締結

市では、大塚製薬株式会社と「茂原市民の健康増進等に関する連携協定」を締結しました。これは、市民の健康寿命の延伸を図ることを目的とし、「健康増進・スポーツ振興・食育・熱中症予防・介護予防に関すること」等について、協働による取り組みを推進しようとするものです。

締結にあたり田中市長は、「市民の健康増進に貢献いただけることに感謝します。今後ともご支援を願いたい」と話しました。



茂原市郷土芸能等保存団体一覧 (平成29年度)

立木囃子保存会	御船町囃子保存会
上永吉囃子保存会	本町橘囃子保存会
網島囃子保存会	木崎獅子連
朝の出がけ保存会	下永吉平塚講中囃子連
黒戸獅子連	下永吉中谷囃子連
横原囃子連	茂原袖凧保存会
真先囃子連	鯛ちょうちん保存会
仲町組囃子保存会	粥米羯鼓舞保存会



上永吉囃子保存会

明治初年、旭進揚操派(きょくしんようそうは)として継承したとされます。

練習は毎週土曜日に1時間半~2時間。昭和50年頃には30~40人の後継者がいましたが、今は40~70歳代の10数人で頑張っています。太鼓を経験して今は笛に移った方も。

経験年数は3年位の人や、20~30年のベテランもいます。

♪若き獅子たち  
お囃子に乗ってまずはお囃子に釣竿を持って登場。ちよっぴり恥ずかしそうな女子生徒の「合いの手」も大人と共にお囃子を一層盛り上げます。  
小学一年生も太鼓で初舞台

できるまでに7~8年かかるそうです。  
大切なのは5人の息。リズムが合わないとうまくいきません。練習あるのみ」と。  
「お客さんが楽しい気持ちになれば良い。お祭りですから」と話してくれました。  
(上永吉囃子保存会)

に臨んでいます。  
上演前半の獅子舞では「前役」は初々しい中学生、「後ろ役」は高校生が演じます。後半ではこの高校生の演じる「前役」は、年配者の「後ろ役」と息を合わせて舞います。細やかで力強い動作は、まるで獅子が生きているように見えてきます。



上総獅子頭  
下歯が上歯の内に入るのが特徴

♪ピーヒャラドンドン♪  
皆さんの地域では祭りのお囃子が聞こえてきませんか？  
茂原市では現在、左上表の郷土芸能保存団体があります。今年の茂原七夕まつり「郷土芸能発表会」で演じた二団体の方たちへのインタビューを通じて、伝統ある芸能に触れてみましょう。

郷土の芸能



黒戸のひよっこ

# ハタロウ

第89号

## 生涯学習情報

●連絡先●  
生涯学習課  
☎(20)1559

♪お神輿の応援隊

お囃子の基本は五人囃子。ここでは長胴太鼓・締太鼓・笛・鉦で演奏されます。伝承のため、音符ではなく「曲字」と言う書き物が残されています。

太鼓は「ドン」「テン」「テンテケステテン」「テンテンスクスク」などで叩き方を変えます。笛は「トロヒャラヒャラ」などで高い音、低い音、指の使い方が分かるそうです。

あとは、先輩から教えてもらうだけ。耳で覚えます。特に笛や鉦は難しく一通り



黒戸獅子連

今から約200年位前に習い受けたのが始まりと伝えられています。昭和30年前半頃までは秋季祭礼時に当番の家の庭に舞台を張り、獅子舞や獅子連による芝居も上演されていました。

後継者不足のため6年前、二宮小児童に参加を募り、今では小学生から高校生までの20人も加わって練習に励んでいます。





この秋の

# waku! waku! 情報

日付	場所	団体
10月7日	木崎 木崎神社	木崎獅子連
10月7・8日	綱島 三嶋神社	綱島囃子保存会
10月8日	本納 橘樹神社	仲町組囃子保存会
		御船町囃子保存会
		本町橘囃子保存会
10月8日	本納 橘樹神社	粥米羯鼓舞保存会
10月9日	黒戸 春日神社	黒戸獅子連
10月15日	早野 横須賀集会所	横原囃子連
10月15日	早野 真先集会所	真先囃子連
10月19日	立木 青年館	立木囃子保存会

こうして伝統が引き継がれていきます。舞台を降りた時には、若いたくましくも爽やかな笑顔を見せてくれました。「黒戸地区も世帯人口減少の中、自分たちも齢をとってきたので門戸を開いていきます。子どもたちは、やりたいものを自分で選べます。送迎など保護者の理解と協力も必要です。命ある限り伝統文化を守っていきます！」と連の年配者は話してくれました。

(黒戸獅子連)

## 七夕まつり子ども神輿パレード

担ぎ手と一緒に歩く大人たちも、うちわを振って「わっしょい、わっしょい」と声を合わせてパレードを盛り上げながら、七夕飾りでにぎわう商店街を練り歩き、無事に終了しました。

見は、お神輿をのせた2台の台車をひっぱり、高学年が担ぐ2基のお神輿は、ダンボール製でも本物そっくりです！

長い歴史を誇る茂原七夕まつりの中で、子どもが楽しんで参加する行事のひとつが「子ども神輿パレード」です。この行事は、地域の子も会活動に参加している子どもたちが中心となって行われています。昨年は、雨模様で中止になってしまいましたが、今年は曇り空で涼しい風も吹く中、参加者は元気に出発しました。低学年や幼児は、お神輿をの



力をあわせてひっぱりぞ！



はっぴ姿も一人前です！

少子化の波や子どもを取り巻く生活環境の変化もある中で、現在、市内には51の子ども会があり、様々な活動をしています。そのひとつとしてこうした茂原市に根ざした行事を楽しんで体験できるのはとても有意義です。「子ども神輿パレード」は、子どもだけでなく、一緒に参加した大人にとっても心に残る楽しい思い出になることでしょう。

### 《名作映画を大画面で！》

日時 10月20日(金)  
10時～  
『伊豆の踊子』(87分)  
13時～  
『にごりえ』(130分)  
10月21日(土)  
10時～『稲妻』(87分)  
13時～『華岡青洲の妻』(99分)  
15時10分～『伊豆の踊子』(87分)



「伊豆の踊子」

入場料 前売1日券 500円 (当日 700円)  
全席自由

#### チケット取扱い

東部台文化会館 毎日 (9時～17時)  
本納公民館 平日のみ (9時～17時)  
生涯学習課 平日のみ (9時～17時)

東部台文化会館 ☎(23)8711

### 《展示案内》

#### ○美術館「新収蔵作品展」

展示中 ～10月29日(日)まで  
少年時代に両腕を失いながらも口で絵を描き続ける水村喜一郎の洋画、木葉天目の技法を独自に復活させた保田勝久の陶芸作品等を展示



「海への集落A(飛島)」

#### ○郷土資料館「農耕絵屏風」

展示中 ～11月14日(日)まで  
新たに収蔵された「農耕絵屏風」に見る昔の農業風景を紹介

開館時間 9時～17時  
(会期中休館日なし・入場無料)

美術館・郷土資料館 ☎(26)2131

◆「ハロータウン」は、「広報もばら」7月1日号、10月1日号、1月15日号の中に折り込んで発行しています。

## お知らせ

**国民年金保険料のお支払いは、お得な「前納割引」で!**

国民年金第1号被保険者および任意加入被保険者の平成29年度の1カ月あたりの保険料は1万6490円です。

国民年金保険料を、まとめて前払い(前納)すると割引があります。

例えば、10月分から3月分の保険料を10月末までに前納すると9万8940円のところ、9万8140円(800円割引)、付加保険料で10万1340円のところ、10万520円(820円割引)となりお得です。

ただし、納付するには前納用の納付書が必要となります。お手元がない方は千葉年金事務所 ☎043(242)6320へご連絡ください。

※口座振替の場合は、割引額が異なります。

☎ 国民保年金課(2階)

☎ 1503、FAX 1600

**赤い羽根共同募金にご協力ください**

今年も10月1日④から全国

一斉に赤い羽根共同募金運動が始まります。

赤い羽根共同募金は、「じぶんの町を良くするしくみ」として、集まった募金の約7割

は市内の子どもたち・高齢者・障がいのある方への支援や福祉活動に使われ、約3割は県内の福祉課題を解決するために使われています。

運動期間中は、街頭・学校・企業などさまざまな場所で募金活動を行います。

「もばらの町を良くするしくみ」に皆さまのご協力をお願いします。

☎ 千葉県共同募金会茂原市支会(茂原市社会福祉協議会内)

☎ 231969、FAX 236538

**平成29年度原爆被爆二世健康診断を実施**

県では、原爆被爆二世に対する健康診断を実施しています。

対象は、原爆被爆者の実子で、県内に住所を有し、受診を希望される方/実施期限は平成30年2月28日④まで/申込期限は平成30年1月31日④

(必着)/申込方法②要問合せ

なお、検査の種類によっては一部自己負担が生じること

があります。

☎ 千葉健康福祉部健康福祉指導課被爆者援護班

☎ 043(223)2349

**ご存じですか?労働委員会**

個々の労働者と使用者の間で生じた解雇・パワハラ・労働条件の不利変更などの労働関係のトラブルについて、千葉県労働委員会の委員が間に

入って、双方の歩み寄りによる円満な解決を目指す「個別

的労使紛争のあっせん」を無料で行っています。希望される方は、お気軽にお問い合わせ

ください。

☎ 千葉県労働委員会事務局(千葉県庁南庁舎7階)

☎ 043(223)3735

http://www.pref.chiba.lg.jp/chirou/index.html

**10月15日④〜21日⑤は違反建築防止週間です**

新築するときや増改築するときはもちろん、現在ある建築物についても建築基準法に

適合しているか建築士と相談し、安全な建築物づくりと住みやすい街づくりを心がけま

しょう。この期間中、「一斉公開建築パトロール」が実施されます。

☎ 建設課(8階)

☎ 1588、FAX 1606

**10月16日④〜22日⑤は行政相談週間です**

総務省では、毎年10月の1週間を「行政相談週間」と定め、全国的に様々な行事を展開します。この行事の一環として千葉一日合同行政相談所

を開設します。

10月20日④10時〜16時/場所②ペリエ千葉7階ルームB・F(千葉市中央区新千葉1-1-1)

☎ 千葉行政監視行政相談センター

☎ 0570(09)0110

## 市民活動

**シルバー人材センターで一緒に働きませんか**

茂原市内にお住まいで60歳以上の、元気で働く意欲のある方を募集中です。

主な職種②襖、障子等の張替え/植木・草花の手入れ/草刈り・草取り/塗装/大工

仕事/刃物研ぎ/マンション

お墓等の清掃/介護施設の管理/送迎/駐車場等の管理/

受付事務/賞状・宛名代筆等

就業の紹介だけでなく、仲間づくりの場でもありますので、気軽にお問い合わせください。

☎ (公社)茂原市シルバー人材センター

☎ 254140

**第13回子どもあそびひろば**

昔あそびや工作あそびなど体験できる楽しいイベントです。親子で一緒に遊びを楽しんでください。

10月28日④29日⑤10時〜15時/主な内容②昔あそび、ネ

イチャークラフト、ゲーム、

工作あそび、スタンプラリー

など/会場②榎町商店街・駅前通り商店街(一部)および大

駐車場(歩行者天国)/主催②

茂原榎町商店街振興組合、NPO法人ナルク茂原「いちこの会」

☎ 265229、FAX 265229



# 今月の納期

●市県民税（第3期）

●国民健康保険税（第4期）

■納期限は、10月31日☺です。

※コンビニエンスストアでも納付できます。

※納税には便利な口座振替をご利用ください。

お問い合わせは、収税課（2階）  
☎(20)1578、☎(20)1609へ。

## 介護保険の保険証を交付

満65歳になる方（昭和27年10月2日～昭和27年11月1日）は、第1号被保険者の資格取得となります。10月15日頃までに保険証（被保険者証）を郵送します。

お問い合わせは、高齢者支援課（2階）☎(20)1572、☎(20)1610へ。

## 満75歳の誕生日から後期高齢者医療の対象に

満75歳になる方（昭和17年11月2日～昭和17年12月1日）は、現在加入の健康保険を脱退し、誕生日当日から後期高齢者医療制度に加入することとなります。今月末までに保険証（被保険者証）を郵送します。

お問い合わせは、国保年金課（2階）☎(20)1503、☎(20)1600へ。

# 相 談 日

市

■市民相談	執務時間内／場所・問合せ＝生活課（2階）☎(20)1505
■無料法律相談（予約制・民事）	10月12日☺、13時～15時／場所＝1階102会議室 10月24日☺、13時～15時／場所＝5階505会議室／問合せ＝生活課（2階）☎(20)1505
■交通事故相談（予約制）	10月27日☺、10時～15時／場所＝5階505会議室／問合せ＝生活課（2階）☎(20)1505
■人権・行政相談	10月10日☺、13時～16時／場所＝市役所5階505会議室 10月26日☺、13時～16時／場所＝本納公民館／問合せ＝生活課（2階）☎(20)1505
■消費生活相談	月～金曜日 9時30分～16時（12時～13時までを除く） ／場所・問合せ＝消費生活センター（生活課内）☎(20)1101
■歯科相談・栄養相談	（要電話予約）10月2日☺、11月6日☺／場所・問合せ＝保健センター☎(25)1725
■助産師相談	（要電話予約）10月12日☺、20日☺、11月9日☺ 9時30分～11時30分／場所・問合せ＝保健センター☎(25)1725
■6カ月乳児相談	10月26日☺（平成29年4月生）受付＝9時30分～10時、13時30分～14時／場所・問合せ＝保健センター☎(25)1725
■1歳6カ月児健康診査	10月17日☺（平成28年4月生）受付＝13時～13時20分／場所・問合せ＝保健センター☎(25)1725
■2歳児歯科健康診査	10月19日☺（平成27年4月、平成27年5月生）受付＝9時～10時／場所・問合せ＝保健センター☎(25)1725
■3歳児健康診査	10月18日☺（平成26年4月生）受付＝13時～13時20分／場所・問合せ＝保健センター☎(25)1725
■健康相談	月～金曜日 10時～12時、13時～16時／場所・問合せ＝保健センター☎(25)1725
■子育て相談（予約制）	10月6日☺10時30分～15時15分、20日☺9時30分～14時45分／内容＝子育て、発育、発達に関する事 ／対象＝就学前までの親子／場所＝保健センター☎(25)1725／問合せ＝子育て支援課☎(20)1573
■ことばの相談（予約制）	10月6日☺、13日☺、20日☺9時30分～15時／内容＝ことばに関する事／対象＝就学前までの親子 ／場所＝保健センター☎(25)1725／問合せ＝子育て支援課☎(20)1573
■家庭児童相談DV相談	執務時間内／内容＝子育て、児童虐待、DVなど／場所・問合せ＝子育て家庭相談室（2階）☎(23)5500
■保育相談	月～金曜日 10時～15時／場所・問合せ＝各市立保育所または子育て支援課（2階）☎(20)1573
■心配ごと相談	毎週水曜日（祝日を除く） 9時～15時／場所＝総合市民センター／問合せ＝社会福祉協議会☎(23)1969
■無料法律相談	10月25日☺13時～16時（要電話予約）／場所＝総合市民センター／問合せ＝社会福祉協議会☎(23)1969
■ボランティア相談	執務時間内／場所＝総合市民センター／問合せ＝社会福祉協議会☎(23)1969
■健康相談	毎週火・水・金曜日13時～16時（行事の都合により、閉室の場合あり）／場所・問合せ＝総合市民センター☎(24)9511
■家庭教育相談	毎週月・火・水・木曜日 9時～17時（火曜日のみ9時～12時）／場所・問合せ＝生涯学習課（9階）☎(20)1559
■少年相談	執務時間内／場所・問合せ＝青少年指導センター☎(22)4466
■高齢者総合相談	執務時間内／場所・問合せ＝茂原市地域包括支援センター☎(20)1583、 茂原市みなみ地域包括支援センター☎(20)2626、茂原市ほんのう地域包括支援センター☎(36)2123、 茂原市ちゅうおう地域包括支援センター☎(26)7525

県

■無料法律相談	千葉県では無料法律相談を実施しています／問合せ＝県総合企画部報道広報課広聴室☎043(223)2250
■県民相談	執務時間内／場所・問合せ＝長生地域振興事務所地域振興課☎(25)7830
■教育相談	執務時間内／場所・問合せ＝東上総教育事務所相談室☎(23)4460
■長生健康福祉センター	※太字は予約制 不妊相談、こころの健康相談、エイズ相談、HIV等抗体検査、性感染症検査、肝炎ウイルス検査、骨髄バンクドナー登録受付、腸内細菌検査（検便）、家庭児童相談、母子父子自立支援などを行っています ／場所・問合せ＝長生健康福祉センター（長生保健所）☎(22)5167 DV相談（来所相談は予約制）専用電話☎(22)5565 障害のある人への差別に関する相談 専用電話☎(26)1510





●内容についてのお問い合わせは直接各代表者へ。  
●掲載についてのお問い合わせは、  
秘書広報課(3階) ☎01512-16001へ。  
●12月1日号掲載の原稿の締め切りは10月25日です。

名称	曜日	時間	内容	場所	連絡先
1 盆栽教室	第1・3木曜日	13時~16時	盆栽の管理、松、雑木類の手入れ、植替え、剪定/対象=一般/費用=月1,500円	総合市民センター	☎23-0324 平野
2 中国語発音教室	毎週日曜日	10時~11時	中国語の学習/対象=一般/費用=無料(初回本代1,728円)	総合市民センター	☎090-2643-5288 久保
3 茂原市中国語学習会	毎週日曜日	13時~15時(中級) 15時~17時(初級)	中国人講師によるやさしい中国語会話の基礎と応用/対象=一般/費用=1万円(4ヵ月)	総合市民センター	☎090-8743-7725 長野
4 囲碁同好会	毎週火・木曜日	13時~16時	囲碁を通して明るく楽しい日々を送る。年4回の豪華賞品の大会を実施/対象=60歳以上(初心者歓迎)/費用=年3,000円	総合市民センター	☎22-7101 島田
5 茂原ソフトテニスサークル	隔週土曜・日曜(都度連絡)	11時~13時	ソフトテニスサークル部員、初心者の方もお待ちしております/対象=40歳以下の方/費用=1回約200円/申込方法は電話またはSMSメール	市民体育館	☎080-6525-4292 鈴木
6 UNOテニスクラブ	毎週木曜日	19時~21時	硬式テニス(コーチあり)/対象=女性(初心者歓迎)/費用=月3,000円(別途入会金1,000円)	市民体育館	☎24-9538 金坂
7 ゆりかご会	第2・4木曜日	10時~12時	新しい歌、懐かしい歌、童謡などを楽しく歌う/対象=一般(見学可)/費用=月2,000円	中央公民館	☎23-9710 深味
8 愛好太極拳	第1・2・3月曜日	10時~12時	総合太極拳、ヨガ/対象=一般/費用=月2,500円	豊田福祉センター	☎090-5318-8811 小高
9 彩虹太極拳	第2・3・4火曜日	9時~11時	簡化太極拳、総合太極拳、太極扇/対象=一般/費用=月2,500円	東部台文化会館	☎080-5087-7560 工藤
10 彩雲太極拳	第1・2・3土曜日	11時~13時	簡化太極拳、総合太極拳、太極剣/対象=一般(初心者、見学歓迎)/費用=月2,500円	東部台文化会館	☎090-5516-5371 室内
11 東部台 千草琴クラブ	毎週月曜日	13時~16時	大正琴の練習/対象=一般/費用=月3,000円	東部台文化会館	☎090-2246-9531 吉田

1 骨董がらくた市とフリーマーケット	10月7日④・21日④	8時~13時	大駐車場にて開催	藻原寺前	☎090-4950-6193 小曾根
2 ボランティア菜の花会	10月7日④	13時30分~15時30分	ピースでアクセサリ作り/対象=一般/定員=20人/費用=無料/持ち物=老眼鏡	総合市民センター	☎23-8958 二見
3 無料法律相談会	10月7日④	9時~16時	相談内容=不動産の相続等の不動産登記、会社、法人の登記、債務整理、成年後見等の法律に関する諸問題/対象=一般/費用=無料(予約不要)	総合市民センター	☎23-5550 千葉司法書士会茂原支部
4 豊田コスモスまつり	10月8日④	10時~	コスモス無料摘取り、模擬店、ポン菓子体験ほか/対象=一般/費用=無料/10時に火花が上がります	八田堰塩(ムーンレイクゴルフクラブ入り口脇)	☎25-6151 八田堰の環境を守る会 矢部
5 茂原市茶道協会 季節茶会	10月8日④	10時~15時	秋のひと時を茶席でお楽しみください/対象=一般(初心者歓迎)/費用=一席500円	総合市民センター	☎24-3413 坂田
6 第7回こどものためのわくわくコンサート	10月9日④	14時~	親子で音楽に親しみ、情操教育の一助となる機会を提供/出演=小林久美子(メゾソプラノ)、片岡久美子(ピアノ)/曲目=童謡からクラシックまで/対象=一般/入場=無料	市役所市民室	☎090-3313-7312 岡澤
7 第35回「目の愛護デー」電話無料相談	10月9日④	9時~16時	千葉県眼科医会会員が、目の健康についての相談に電話でお答えします/対象=一般/費用=無料※申込不要	相談専用(当日のみ) ☎043-242-4271	☎0436-26-5567 千葉県眼科医会事務局
8 千葉県立長生特別支援学校 後期学校公開	10月12日④	9時35分~12時	本校の概要説明、施設設備や授業参観/対象=一般	千葉県立長生特別支援学校	☎0475-42-2470 千葉県立長生特別支援学校
9 千葉県立長生特別支援学校 「しおかぜ祭」	10月21日④	9時30分~14時25分	長養太鼓(和太鼓)演奏、小学部:遊びのスペースを中心とした催し物、中学部:作業学習の活動の様子のご紹介と作業製品の展示、販売、PTAバザー等/対象=一般		
10 みんなでうたおう 長生・茂原の会	10月15日④	13時30分~15時30分	アコーディオン、キーボードの伴奏で懐かしい歌などを歌う/次回開催予定=要問合せ/対象=一般/費用=500円	中央公民館	☎24-5998 宮坂
11 茂原交響楽団 第23回ファミリーコンサート	10月15日④	開演14時(開場13時20分)	曲目=ベートーヴェン作曲交響曲5番「運命」、マンマ・ミーアメドレーほか/入場=700円(未就学児無料)/小中高生を含む先着ペア計100名にチケットプレゼント。申込はHPにて( <a href="http://mkyo.s53.xrea.com/">http://mkyo.s53.xrea.com/</a> )	市民会館	☎23-7176 黒島原(つづらはら)
12 赤十字 防災・減災セミナー	10月16日④	9時~12時30分	赤十字の救護活動や防災ボランティア、非常食の試食等を通して防災・減災を考える/対象=一般/定員=35人/費用=無料/申込=10月10日④までに要連絡※詳細は要問合せ	中央公民館	☎0475-36-2064 赤十字防災ボランティア高場
13 相続と遺言信託相談会	10月17日④	9時~17時(最終受付16時)	「相続」全般や「遺言信託」などについて、りそな銀行担当者による個別相談/費用=無料/要事前予約	りそな銀行茂原支店	☎23-6211 りそな銀行茂原支店 岡澤・三橋
14 家族介護教室	10月21日④	13時30分~16時	「自宅で続けられる簡単健康法」、「介護予防運動と体力測定」/対象=一般/定員=30人/費用=無料/受付=当日朝まで	もばら光苑	☎27-1022 もばら光苑
15 行政書士による無料相談会	10月22日④	10時~16時	相続手続と遺言書作成、成年後見制度、各種契約書と内容証明郵便の作成、建設業など各種許可申請に関すること等/対象=一般/費用=無料※申込不要	中央公民館	☎0475-43-0202 千葉県行政書士会 長夷支部 今関
16 無料調停相談	10月22日④	10時~15時	裁判所の調停委員による無料相談(1件30分程度)/内容=金銭、土地、建物、交通事故、離婚、扶養、相続等の悩み事/費用=無料※秘密は守られます	総合市民センター	☎0475-42-3531 千葉地方法院 家庭裁判所一宮支部
17 創作和太鼓コンサート 風華舞心2017	10月22日④	開演13時30分(開場13時)	10年間の感謝の思いを込めて打ち鳴らします!/出演=和太鼓 風-KAZE、和太鼓 風 Jr/対象=一般/チケット=1,000円※要申込	成東文化会館のぎくプラザ	☎090-7194-5776 和太鼓 風-KAZE-稲垣
18 DVD上映会 「私は男女平等を憲法に書いた」	10月23日④	14時~15時30分	日本国憲法の草案に関わった唯一の女性バエテ・シロタ・ゴードン氏の功績を描く作品/対象=一般/費用=無料/定員=先着60人/申込方法は電話申込	茂原市役所1階102会議室	☎20-1651 茂原市ハートフルフェスタ実行委員会事務局(市企画政策課内)
19 第13回伊藤医院公開講座 「白内障治療について」	10月24日④	14時~15時	住民検診で「透光体混濁」と言われたら!多焦点眼内レンズってなに?/対象=一般/定員=20人/費用=無料/申込方法は電話申込	伊藤医院	☎47-2829 伊藤医院
20 第28回茂原市社会福祉大会	10月28日④	13時30分~16時	社会福祉功労者顕彰、記念講演「青年海外協力隊での経験を通して伝えていくこと」/対象=一般/費用=無料/手話通訳、託児あり※お手伝いが必要な方は要事前連絡	総合市民センター	☎23-1969 茂原市社会福祉協議会
21 ワーナーホーム 「みんなのまつり」	10月29日④	11時~15時30分(受付10時30分~)	模擬店、バザー、ステージ発表、抽選会など楽しい催し盛りだくさん※バザー提供用品募集中(10月20日④まで)	ワーナーホーム(大網白里市細草3215)	☎0475-77-2100 みんなのまつり実行委員会
22 第30回腎臓病を考える会	10月29日④	13時~15時30分	内容=講演会「フレイルと栄養」、「慢性腎臓病に対する腎臓リハビリテーション」、移植体験者の体験談、医療相談会/対象=一般/定員=120人※当日受付/費用=無料	京葉銀行文化プラザ	☎043-256-4661 千葉県腎臓病協議会
23 こども琴教室	11月~平成30年1月の日曜日(月2回)	9時~11時	文化庁後援のこども教室/対象=小学3年生~中学3年生/定員=10人/費用=月額1,000円	総合市民センター	☎090-5533-7387 茂原市三曲協会 近藤
24 米作り3 もちつきをしよう	12月16日④	9時30分~14時(小雨決行)	うすときねで餅について、つきたての味を楽しもう/対象=小学生以下は保護者同伴/定員=30人/費用=1家族700円/持ち物=要問合せ	千葉県いすみ環境と文化のさとセンター	☎0470-86-5251 千葉県いすみ環境と文化のさとセンター
25 米作り6 おかざりを作ろうB	①12月23日④ ②12月24日④	①13時~16時 ②9時~12時	わらを使ってお正月の輪飾りを作ろう/対象=中学生以上/定員=15人/費用=500円/持ち物=要問合せ		

### 会員募集・イベントコーナーの原稿についてのお願い

- 会員募集・イベントとも内容を簡潔にご記入ください。 ●連絡先は、日中連絡のとれる電話番号をご記載ください。
- 会員募集は、公平性の観点から1団体年間2回以内の掲載とします。 ●会員募集は、市内の公共施設等で活動している団体のみ掲載とします。
- イベントコーナーは広く市民に参加を呼びかけるものです。主催者の会員が主に参加者となるイベントは掲載をご遠慮ください。
- ★会員募集・イベントの転載については、主催者等に確認をお願いします。

# 茂原市文化財マップ

No.362

平成29年10月

この春、市生涯学習課から

茂原市文化財マップが刊行された。拡げるとA2サイズになる大きな地図だ。表面には茂原市指定の文化財48件と千葉県指定の文化財12件の解説が図版とともに解説されている。裏面は市内地図にこれらの文化財の所在地が示されている。(下部は国指定文化財2件と国登録文化財3件の解説がある)

このように実際に地図上で文化財の分布を見ることができると、様々なことがわかり、その便利さを実感する。「自宅の近くには」、「いつも通るこの道沿いには」、「多く集中しているのは郷土資料館」などと、実にたくさんのご覧えてくる。この地図から市内文化財を巡り、いくつものコースが浮かんでくる。スマホやタブレットで手軽に地図情報にアクセスできる現代にあっても、やはり、この大きな紙の地図の持つ視

認性は揺るぎないものだ。

これからの季節、この地図を手にサイクリングやウォーキングに出かけるのにお勧めのコースを考えた。

国登録有形文化財の加藤家主屋・長屋門(山崎)と茂原昇天教会(茂原)は市役所より周囲3km程の範囲内にあり、途中、朝日の森保育所に保存されている千葉県長生郡役所玄関車寄(市指定)や藻原寺と茂原公園内の碑巡り、市立美術館・郷土資料館を入れても良い。1日でゆっくり見て廻れる。

市内にある国指定の天然記念物を巡るコースもおすすめだ。鶴枝ヒメハルゼミ発生地は、現在の茨城県笠間市、新潟県糸魚川市とならんで、ヒメハルゼミの北限産地として国指定天然記念物になっている(山の中には入れません)。

ヒメハルゼミは、シイやカシなどの照葉樹林に集団で生息し、一斉に鳴き出す。市で

は、毎年ヒメハルゼミの生息調査として近隣の鶴枝小学校3年生の児童と共に抜け殻数の調査を継続して行っている。気温、湿度、地表温の統計もあり、貴重な第一級の研究資料となっている。近くには明治期の和洋折衷様式で建てられた千葉眼科記念館(市指定)もある。

この茂原市文化財マップからわかること。それは私たちの街が、なんと豊かな自然と文化に囲まれているかということだ。

市内にはまだ未指定の文化財がたくさん残っている。この地図を充実させ、次代へと継承することが大切だと実感した。



文化財審議会委員

齊藤 望

お問い合わせは、

生涯学習課(9階)

☎201559、FAX201607へ。

## 文芸コーナー

### 短歌

古里は山々連なる盆地なり

耳底に残るはみちのく詠り

菊地ミトリ

ポンという音聞きたくて山間の

蓮田へ急ぐ朝露の道

高石 久之

新しき車のナンバー亡き父の

誕生日に替え走り出す娘よ

山本 明美

### 川柳

思い付く席立ち上がりもう忘れ

横田 清

終活へ無邪気な孫が待ったかけ

荒木庄二郎

座右の書日野原語録読み耽る

稲子 勝久

よくもまあ生きたものだど喜寿を越え

大井 康章

スターマインお金の花が乱れ咲き

大久保 稔

息災で延びた寿命を追い掛ける

小野與四法

新弟子へ食べろ増やせとちゃんこ鍋

高橋由紀子

被災地を撮るドローンの目に涙

福田 研治

これでもか老眼鏡に虫眼鏡

塩田 加門

大口をたたき和菓子が酒の友

山野井和音

●偶数月は「俳句・短歌・川柳」を、奇数月は「詩」を掲載しています。  
●投稿は楷書でお願いします。作品・氏名にふりがなをふってください。

※俳句、短歌、川柳の原稿送付先  
〒297-8511 茂原市道表1番地 茂原市役所秘書広報課宛「文芸コーナー」と朱書きしてください。



# SPOT / スポット

## 茂原市は バスケットの原点

新潟アルビレックスBB

鷲澤 潤選手 (35歳)



196cmの体格を生かし、その左腕から放たれるシュートで観客を魅了する。鷲澤潤さんは茂原市高師出身で、日本のトッププレイヤーとして活躍するプロバスケットボール選手です。今シーズンから新潟アルビレックスBBに所属しています。

鷲澤選手がスポーツと出会ったのは西小学校4年生の時、西スポーツ少年団でサッカーを始めたのがきっかけです。富士見中学校入学後、とある有名バスケット漫画に触発されバスケットボールを始めた鷲澤選手。中学3年時には、すでに194cmあった身長を生かしセンターとして活躍。中学最後の県大会では惜しくも1回戦で敗退し、「とても悔しく、中学時代一番印象に残っている」と振り返ります。しかし、この大会でスカウトの目にとまり、強豪校である市立船橋高校、日本体育大学に進学し、パワーフォワードにポジションを移しレギュラーとし

て活躍しました。大学4年生の時にはユニバーシアード日本代表にも選ばれ、卒業後の2004年、メルコドルフィンズ（現在の名古屋ダイヤモンドドルフィンズ）に入団。チームではキャプテンを任され人望の厚さも伺えます。

「バスケットボールはチームスポーツであり、優勝を目指すことはもちろん、目の前の試合にチーム一丸となって立ち向かっていく、その過程が楽しい」と語る鷲澤選手。バスケット人生を振り返り、「自分の原点は茂原にある。今シーズンは新天地である新潟アルビレックスBBで活躍し、茂原の皆さんに良い報告ができるよう頑張りたい」と力強く話してくれました。鷲澤選手のさらなる活躍に期待です。



▲天井に手が届きそう!

防災・防犯に関する情報を携帯電話にメールで配信

**もばら安全安心メールを  
ご利用ください**



◆パソコンやスマートフォンからは、「茂原市公式サイト」→「もばら安全安心メール」  
◆スマートフォン以外の携帯電話からは、右の二次元コード



※高齢者等を対象に、防災情報を自宅の電話・ファックスに配信するサービスも行っています。  
お問い合わせは、総務課 ☎(20) 1 5 1 9、FAX(20) 1 6 0 2



- 防災行政無線が再確認できます  
フリーアクセス しみんは 1 1 9  
**0120 (438) 119**
- 携帯電話、PHSからは  
**☎ 0475 (22) 7290**

---

**災害情報確認**

**【利用例】**

- NHK総合テレビのデータ放送⇒  
「dボタン」⇒「地域の防災・災害情報」  
⇒「避難情報」で確認。
- Yahoo!Japan⇒「天気」⇒「避難情報」  
⇒「都道府県を選択」⇒「千葉県」で確認。



日曜・休日当番医			※診療時間は9時～17時です	
	〈内科系〉	〈外科系〉		
10月1日①	粒良医院 ☎25-8580	穴倉病院 ☎24-2171		
10月8日①	山之内病院 ☎25-1131	須田外科医院 ☎23-7748		
10月9日①	吉田医院 ☎34-3045	きたじまクリニック ☎26-7050		
10月15日①	東部台医院 ☎22-2455	穴倉病院 ☎24-2171		

※都合により、変更する場合があります。救急患者の方が優先となります。  
中央消防署指揮情報係 ☎24-0119、☎25-8448へお問い合わせください。

**子ども急病電話相談 実施：千葉県**

お子さんの急な病気で心配なとき、看護師・小児科医が電話でアドバイスします。

**# 8 0 0 0**  
(プッシュ回線・携帯電話)

**☎043(242) 9 9 3 9**  
(ダイヤル回線)  
相談日時 毎日  
19時～翌6時