

2026

もばら[★]で子育て ガイドブック



茂原市マスコットキャラクター モバリん

カラフル&ナチュラル
「自然体になれるまち」もばらに!

茂原市

もくじ

- 子育てカレンダー 1
- 子どもと楽しみたい!友達が欲しい! 3
- 保育所(園)・幼稚園・学童クラブ・認可外施設など 8
- 子育てや家庭に関する相談窓口 11
- 予防接種 14
- 各種手当・助成等 16
- 救急の場合 18
- 妊産婦の災害時の備え 19
- ライフサポートファイル 21
- 子育て支援制度について 22
- 子育て応援!チーパス事業 22
- お問い合わせ窓口 23

※市外局番は、特に記載がない場合は「0475」です。





マチイロ

マチを好きになるアプリ

自治体がもっと身近になる機能が盛りだくさん!

1

役立つ行政情報を見逃さない!

2

自分に合わせた情報が届く!

3

いろいろなマチの魅力をお届け!

ダウンロードはこちらから



*アプリの使用は無料ですが、通信費は各回線ごとのご負担となります。

マチイロに関するお問い合わせは **株式会社マチイロ** ☎092-716-6122(マチイロ運営担当)
〒810-0022 福岡県福岡市中央区薬院1-14-5 MG薬院ビル7F

※株式会社ジチタイワークスのマチイロ事業は、2024/3/1付で「株式会社マチイロ」に会社化しております。



※コンテンツの一部は、厚生労働省ウェブサイト(<https://www.mhlw.go.jp/>)の情報をもとに株式会社ジチタイアドが作成したものです。当冊子の著作権を侵害する行為(SNSやHPへの無断転載、デザインや文言の流用、複製物の商用利用等)は法律で禁じられています。



マチレットは、自治体から市民へ専門性が高い情報をよりわかりやすく確実に伝える、地域に寄り添う「マチのブックレット」です。

2026年5月発行
発行:茂原市役所
編集・デザイン:株式会社ジチタイアド

子育てカレンダー

		妊娠前	妊娠	出産(出生) 0か月	1か月	2か月	3か月	4か月	5か月	6か月	7か月
赤ちゃんの様子 (発達には個人差があります。)	運動						ガラガラを握る 首がすわる	物に手を伸ばす 寝返り		おすわり	
	社会性					人の顔をじっと見る あやすと笑う		声がする方に顔をむけるようになる			
	言語						「アーウー」と声を出すようになる				
予防接種※	濃い部分			RSウイルス(アブリスボ) (妊娠28週0日から 妊娠36週6日まで)			ロタリックス(1価) (出生6週0日後から出生24週0日後まで)				
	薄い部分						ロタテック(5価) (出生6週0日後から出生32週0日後まで)				
健康診査・健康相談	標準的な接種時期										
	標準的な接種年齢										
制度・助成金・手続き	標準的な接種時期										
	標準的な接種年齢										
行事	標準的な接種時期										
	標準的な接種年齢										

子育てカレンダー

濃い部分 …標準的な接種年齢
 薄い部分 …対象年齢
 ▼ …標準的な接種時期

日本脳炎

※法律の改正などにより実施内容が変更されることがあります。

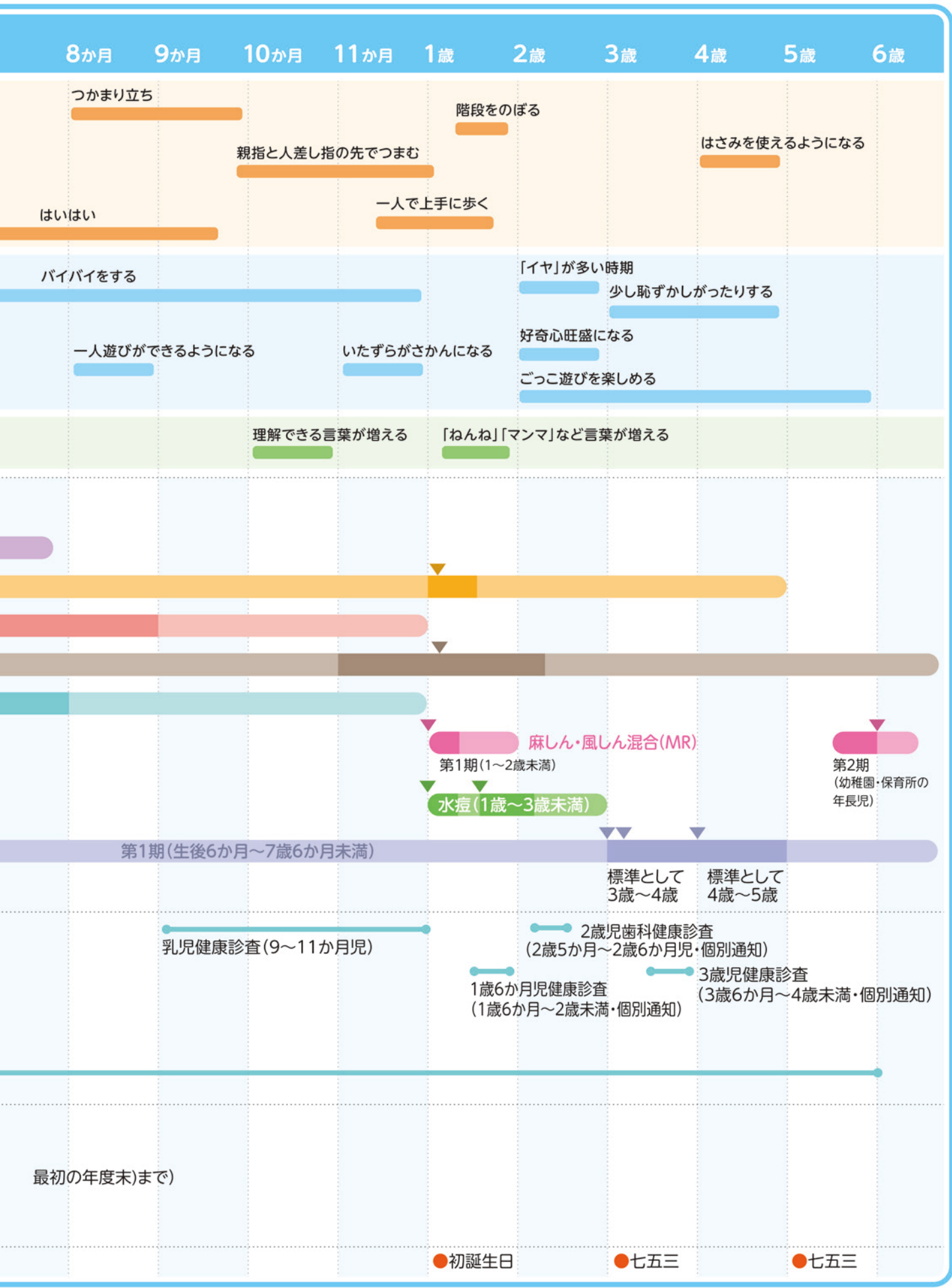

子どもと楽しみたい!友達が欲しい!

茂原市では子育て奮闘中の皆さんを応援します。「集団の中で子どもを遊ばせたい!思いっきり遊ぶ場所は?」「子どもの友達が欲しい!自分だって子育ての仲間が欲しい!」「育児のことをもっと勉強したい!情報交換のできる場所は?」「子どもにいろんな体験をさせたい!」
 そこでは、子育てを通した楽しさや素晴らしさを体感し、子育ての悩みや孤立感を消してくれるでしょう。
 また、各センターには「遊戯室」、「軽運動室」、「図書室」があり、雨の日でも遊ぶことができます。
 ※茂原市社会福祉協議会のウェブサイトより児童センターイベントカレンダーがご覧いただけますので、ぜひご利用ください。



総合市民センター(児童センター) 町保13-20 TEL24-9511 FAX23-7444

ぴよぴよ 対象 0歳児親子

内容 親子のふれあい遊び 他
開催 月1回または2回(火)10:00~11:30
 予約制 無料



よちよちひろば 対象 1歳~3歳児親子

内容 親子のふれあい遊び 他
開催 月1回または2回(水)10:00~11:30
 予約制 無料



おはなし会 対象 0~3歳児親子

内容 絵本の読み聞かせをします。
開催 月1回または2回(木)10:30~11:00
 予約制 無料

子育てサロンカンガルー 対象 妊娠中~6歳未就学児親子

内容 妊娠中~未就学児のお子さんを
 持つお母さんを対象にリフレッシュ
 を目的としたサロンです。
開催 年5回
 10:00~11:30
 予約制



やってみよう!つくってみよう! 対象 小学生

内容 クラフト、クッキング ほか
開催 年5回10:00~11:30 他
 予約制



サマーチャレンジ! 対象 小学生

内容 夏休み体験教室
開催 7~8月 計4回
 予約制



おゆずり会 対象 妊婦さん~6歳未就学児をもつ保護者

内容 サイズが合わなくなった子ども服
 やベビーグッズなどを寄せてもら
 い必要な人が持ち帰る
開催 年6回
 10:00~11:30
 無料



茂原市マスコットキャラクター
モバリン

五郷福祉センター(児童センター) 網島656 TEL25-7880 FAX25-7881

わんぱくサマーキッズ 対象 小学生

内容 夏休み体験教室
開催 7~8月 計4回
 予約制



なかよしペンギン 対象 1~2歳児親子

内容 親子のふれあい遊び 他
開催 月1回(火)10:00~11:30
 予約制 無料



GO GOキッズ 対象 小学生

内容 小学生を対象とした体験教室
開催 月1回
 15:00~16:00 他
 予約制



ぱんだクラブ 対象 2~3歳児親子

内容 親子のふれあい遊び 他
開催 月1回(火)10:00~11:30
 予約制 無料



オープンファクトリー 対象 小学生

内容 小学生を対象とした体験教室
開催 計5回
 予約制

子どもと楽しみたい!友達が欲しい!

豊田福祉センター(児童センター)

長尾148 Tel.26-1105 Fax26-1106

こあらっころム

対象 0歳児親子

内容 親子のふれあい遊び 他
開催 月1回(木)10:00~11:30
予約制 無料



とよだきらりんクラブ

対象 4~6歳未就学児親子

内容 4~6歳未就学児親子を対象とした
体験教室
開催 月2回15:30~16:30 他
予約制



とよだ夏チャレ!

対象 小学生

内容 夏休み体験教室
開催 7~8月 計4回
予約制



ちびモンスターの部屋

対象 1~2歳児親子

内容 親子のふれあい遊び 他
開催 月1回(木)10:00~11:30
予約制 無料



ホリデーキッズ

対象 小学生

内容 小学生を対象とした体験教室
開催 計5回
予約制

二宮福祉センター(児童センター)

国府関1683-1 Tel.26-3740 Fax26-3741

ほっぺクラブ

対象 0歳児親子

内容 親子のふれあい遊び 他
開催 月1回(水)10:00~11:30
予約制 無料



わんぱくクラブ

対象 3~6歳未就学児親子

内容 3~6歳未就学児親子を対象とした
体験教室
開催 月1回または2回15:00~16:00 他
予約制



サマーキッド

対象 小学生

内容 夏休み体験教室
開催 7~8月 計4回
予約制



ぷちクラブ

対象 1~2歳児親子

内容 親子のふれあい遊び 他
開催 月1回(水)10:00~11:30
予約制 無料



チャレンジキッド

対象 小学生

内容 小学生を対象とした体験教室
開催 計5回
予約制

東郷福祉センター(児童センター)

谷本1887-1 Tel.25-5882 Fax25-5871

プーさんクラブ

対象 2~3歳児親子

内容 季節の製作や遊びなどテーマに
沿った活動
開催 月1回(金)10:00~11:30
予約制 無料



エンジョイキッズ

対象 3~6歳未就学児親子

内容 親子で楽しめる遊びの場
開催 月1回



プーさんリトル

対象 1~2歳児親子

内容 親子のふれあい遊び 他
開催 月1回(金)10:00~11:30
予約制 無料



夏のチャレンジ小学生

対象 小学生

内容 夏休み体験教室
開催 7~8月 計4回
予約制



ファンファンベース

対象 小・中学生

内容 みんなで楽しめる遊びの場
開催 月1回

子どもと楽しみたい!友達が欲しい!

※親子向けに「こどもひろば」を開放しています。(行事のある日を除く)

おはなし会

対象 3歳以上

内容 おはなし・絵本の読み聞かせ・紙芝居等
開催 第1・2・4(土)14:00~14:30
 予約不要 無料

赤ちゃんといっしょのおはなし会

対象 0・1・2歳と保護者

内容 赤ちゃん絵本の読み聞かせとわらべうた等
開催 第3(火)10:30~11:00
 予約不要 無料

ショート託児サービス

対象 生後6か月~未就学児

内容 保育士によるお子さまの預かり
開催 第1・2・4(火)10:00~14:00
 (50分ごとに除菌のため入替えあり)
 予約不要 無料

こども映画会

対象 3歳以上

内容 児童向け映画の上映
開催 第3(土)14:00~14:30
 予約不要 無料

新茂原幼稚園

上林56-2 Tel.24-8710 Fax.24-8393

子育て支援ふれあい広場

対象 未就園児対象

内容 入園前のお子様遊び場(わらべ歌、絵本、遊具やおもちゃ遊び)を提供すると共に、親同士の交流の場を提供する。
開催 6・7・9・10・11・12月

エンゼル幼稚園

八千代1-11-1 Tel.22-3210 Fax.22-3116

未就園児親子の会「こひつじクラブ」

●こひつじクラブ「体操の日」
対象 2歳~就園前 **内容** 専任講師による体操指導・自由遊び
開催 月1回(予定表有)9:30~11:30
 ※自由参加 無料

●こひつじクラブ「自由遊びの日」
対象 0歳~就園前
内容 広い園庭で親子、在園児、先生と一緒に遊ぶ
 雨天の場合は室内遊び
開催 月2回(予定表有)9:30~11:30
 ※自由参加 無料

●こひつじクラブ「製作の日」
対象 0歳~就園前 **内容** 製作・自由遊び
開催 月1回(予定表有)9:30~11:30
 ※自由参加 無料

●園庭開放
対象 0歳~就園前
内容 広い園庭で親子で自由に遊ぶ
 雨天の場合は中止
開催 月2~3回(予定表有)9:30~11:00
 ※自由参加 無料



もばら幼稚園

東郷842-2 Tel.24-1095

サマースクール開催

対象 1歳6か月以上の未就園児~小学3年生(卒園児)まで

内容 先生とお子さまで、水遊び(室内プール遊び、戸外プール遊び)、
 戸外遊び・室内遊びを楽しみます。
開催 前期7/27~7/31 後期8/3~8/7 9:30~12:00
 電話で申し込み 有料(通園バスで往復することも可能)

未就園クラブふあんふあん

対象 1歳6か月以上の未就園児

●室内温水プール
 幼稚園専属のプール遊びの先生とお子さまと一緒に色々な遊び
 道具を使ってプールの中で遊びます。
開催 月1回(水曜日)
 要電話予約(15:30~16:30の時間内をお願いします。)
 参加費無料
 ※室内温水プールは、2歳以上の未就園児が対象となります。

●園庭開放・体育遊び
 固定遊具のある園庭で親子・先生・在園児のお友達と遊びます。
開催 月1回(火曜日)
 要電話予約(15:30~16:30の時間内をお願いします。)
 参加費無料

●イベント
 幼稚園での行事の一部を楽しんでいただきたいと思います。
 6月→ジャングル たんけん
 ・親子であそんで、プレゼントをゲットします。
 7月→たのしい おまつり♡
 ・ちいさな模擬店を開催いたします。
 10月→よーいどん!!
 ・在園児運動会でかけっこに参加して、ごほうびを頂きます。
 10月→うんとこどっこいおいもほり!!
 ・幼稚園に隣接する畑で、親子でさつまいも掘りをします。
 12月→ハッピークリスマス♡
 ・サンタさんと一緒に遊んで、プレゼントをゲットします。
開催 年間5回
 要電話予約(15:30~16:30の時間内をお願いします。)
 参加費無料
 ※詳細については、電話でお問い合わせください。

子どもと楽しみたい!友達が欲しい!

茂原聖マリア幼稚園つぼみグループ 対象 2歳3か月～就園前

内容 年齢に合った環境の中で、モンテッソーリ教育に基づき自立を助ける活動をしています。(60分間)

開催 毎週(水)(予定表有)
要予約 無料
見学体験可能(事前電話予約)

園庭園舎開放 対象 0歳～就園前

内容 幼稚園のお庭で親子・先生・在園児のお友達と遊びましょう。雨の日も室内で行っています。

開催 月2～3回(予定表有)10:00～午前中
自由参加 無料

認定こども園 アップル幼稚園

押日595 Tel.24-6685 Fax22-9355

ひよこクラブ 対象 未就園児

内容 親子で楽しく遊び、お母さん達の交流を図る先生や在園児と遊ぶ

開催 4・5・6・7・9・10・11・1・2月に実施(予定表有) 10:00～11:30
要予約 無料

園庭開放 対象 0歳児から

内容 幼稚園の庭やホールで親子・友達と一緒に遊ぶ

開催 月1～3回(火)(予定表有)
10:00～11:30
自由参加 無料

ばぶちゃんクラブ(子育て支援事業)

対象 0歳～就園前

内容 親子で楽しく制作活動や在園児と一緒に遊ぶお母さん達の交流や子育ての相談

開催 4月～3月 月・火・水曜日
9:00～13:00(14:00) 13:00以降は自由遊びまたは子育て相談
要予約 1日10組限定 ※園行事等により実施しない日があります。

ふたば幼稚園

茂原646 Tel.22-3964 Fax22-3934

あいあいふたば(子育て支援事業)

対象 0歳～就学前

内容 親子で楽しく遊びましょう
手遊び・うた・制作
おもちゃなどで遊ぶ
園庭開放
在園児と一緒に遊ぶ
お母様方の交流や子育て相談

開催日時 火・水・金曜日
9:00～12:00 要予約
13:00～15:00(子育て相談) 要予約
※園の行事等により実施できない日もあります。
※詳細はホームページ又はお電話でお問い合わせください。
※費用は無料です。

高師保育園

高師864-1 Tel.22-2419 Fax26-2822

キッズラボ(子育て支援事業)

※問い合わせ受付時間は月曜日～金曜日の14:00～16:00まで(毎月キッズだより発行)

●親子で遊ぼう(0歳～就園前)

内容 手遊び、触れ合い遊び、自由遊び、園庭遊び、公園で遊ぼう、散歩に行こう、絵本の読み聞かせ、消防署見学、製作(毎月のものや、行事のもの)など親子で楽しめるもの

対象・開催 ①9:30～12:00 (月)異年齢 (火)2歳以上 (水)0～1歳 (木)1～2歳 (金)異年齢 } 各8組
②13:30～15:00…曜日の年齢制限はありません。

●子育て家庭の不安についての相談・情報提供

開催 (月)～(金) 15:00～16:00
電話・来園相談 無料

●誕生会

開催 月1回程度

●出前保育

内容 触れ合い遊び、製作、パネルシアターなど

開催 年1回 ポスター掲示/電話予約 無料

ほのおかこども園

本納3302番地1 Tel.44-6821 Fax44-6822

こあらルーム(子育て支援事業)

対象 生後6か月～3歳

内容 自由遊び、製作、絵本の読み聞かせ、お父さん、お母さんたちの子育て相談、園庭での外遊び

開催 月・木・金曜日 9:00～12:00/13:00～15:00
要電話予約 参加費無料

もばら空と杜のこども園

網島101番地1 Tel.47-2880 Fax47-2881

きつねルーム(子育て支援事業) 対象 生後6か月～3歳

内容 自由遊び、制作、絵本の読み聞かせ、お母さん達の相談や子育て相談

開催 (月)～(金)9:00～12:00/13:00～15:00
要電話予約 参加費無料

園庭開放 対象 0歳～就学前

内容 園庭で親子・先生・在園児のお友達と遊ぶ

開催 (月)～(金)13:00～15:00(7・8・9月休み)
要電話予約 参加費無料

「親子ひろば」 対象 0歳～就学前の子どもと保護者

場所 茂原ショッピングプラザアスモ2F「文化教室A」
内容 親と子、育バア・育ジイとのあそび、絵本の読み聞かせ、
 工作あそび、子どもの見守りも
 ＊イベント開催
 5月「公園であそぼう」茂原公園
 12月「楽しいクリスマス」アスモ
開催 毎週(月) 10:30～12:30
 担当：ナルク子育て支援チーム 女性(育バア)・男性(育ジイ)
 自由参加 無料

「子どもひろば」囲碁将棋教室 対象 小学生

場所 ナルク事務所(榎町商店街)
内容 囲碁将棋が楽しく、
 大好きに(初めての人も大歓迎)
 友達やナルク会員との楽しい交流
開催 毎月第4(土) 10:00～12:00 自由参加 1日100円



「子どもひろば」算数教室 対象 小学生

場所 ナルク事務所(榎町商店街)
内容 算数が楽しく、大好きに 友達やナルク会員との楽しい交流
開催 毎月第1・第3(土) 13:30～16:00 自由参加 1日200円

「子どもひろば」習字教室 対象 小学生・保護者

場所 ナルク事務所(榎町商店街)
内容 習字が楽しく、大好きに 友達やナルク会員との楽しい交流
開催 毎月第4(日) 13:30～16:00
 自由参加 1日100円

「子どもあそびひろば」 対象 幼児・小・中学生と保護者

内容 茂原ショッピングプラザアスモを会場に昔あそび、
 工作あそび、ゲーム等を楽しむイベント
開催 毎年1回 10月に1日開催 自由参加1日券100円(保険料含む)

子ども食堂

子ども食堂 すまいるステーション 対象 どなたでも

場所 東郷福祉センター(子ども食堂、寄付食材配付)
内容 遊びと学び、ごはん、寄付食材の無償配布
開催 基本毎月第3日曜日 12:00～13:00
 子ども食堂は高校生まで無料、大人は300円
 開催日が変わる場合がありますので、お問い合わせください。
 お問い合わせ先 TEL090-9133-6738(丸岡)

社会福祉法人信和会 杉の子kidsもばら

場所 国府関1683-7(こども食堂)
内容 遊びと学び、ごはん
開催 毎月第2日曜日 12:00～13:00
 子どもは無料、大人は300円
 お問い合わせ先 TEL080-7618-7329
 メール suginokokids@shinwakaigo.org



みらい食堂 対象 どなたでも

場所 イタリア料理店 ペッシェアズーロ(町保4-86)
内容 弁当配付・出張料理
開催 毎月1回 不定期 基本無料
 お問い合わせ先 TEL26-4120(池田)

アザレア子ども食堂

場所 網島構造改善センター(網島131) **内容** 遊びと学び、ごはん
開催 毎月第4日曜日 12:00～14:00(最終受付13:00)
 高校生まで無料、大人は300円
 お問い合わせ先 090-1816-0050(魚地)

社会福祉法人しょうじゅの里もばら 子どもふれあい食堂しょうじゅの里

場所 しょうじゅの里茂原(高師193-1) **開催** 毎月第2土曜日 12:00～14:00 高校生まで無料、大人は300円
内容 子どもとシニアのふれあい、ごはん
 お問い合わせ先 TEL22-3007(山口)

その他

千葉県ことばを育てる会

対象 ことば(発音、発語、読み書き、コミュニケーション、ソーシャルスキルなど)に
 つまずきを持つ子どもと家族など
内容 交流会、学習会、講演会や会員限定公式LINEを
 通じた個別相談など。年会費あり。
開催 お問い合わせ先 chibakenn5108@gmail.com



もばら不登校の親の会あかりcafe 対象 不登校の子どもと保護者

内容 不登校や行き渋りの子ども達と
 保護者が集っています。
 詳しくはインスタをご覧ください。
開催 お問い合わせ先 TEL090-7725-6674(齋藤)



(自主サークル)リトミックドレミの会 対象 未就園児

場所 鶴枝公民館 (金)(月2回)10:00～11:00 **内容** 専任講師によるリトミック、季節の創作活動、手遊び
 東郷福祉センター (木)(月2回)10:00～11:00 **開催** 自由参加 500円 問い合わせ先 TEL090-8858-7746(齊藤)
 ※開催日については、お問い合わせください。



茂原市ベビママサークル【もばびよ】

対象 茂原市に住むベビママ(0歳児ママ)・プレママ(妊婦さん)

内容 月2回ほどの集まりで情報交換をしたり、悩みを相談したり、
 子育てライフがもっと楽しくなるような
 企画をみんなで考えて楽しんでます。
活動日 平日9:50～11:30
 ＊コミュニケーションアプリBANDを
 使って、サークル活動日以外にも情報交換をしています。
開催 お問い合わせ先 babymama.at.mobara@gmail.com



登録方法
 ①「BAND」というアプリをダウンロード。
 ②BAND検索で「ベビママサークル【もばびよ】
 と検索する。
 (または右記二次元コードにアクセス)
 「このBANDに参加する」を選択。
 代表者の承認がおりると、利用可能に!



子どもと楽しみたい！友達が欲しい！

新車の軽自動車を、気軽にカーリース!

子育て家庭の強い味方になれるよう
地域一番店を目指しています!!



月々1.1万円から乗れる ココット7

車選びのプロが、
お客様に最適な
カーライフをご提案いたします。



こんな方にオススメです!

- ✔ 子どもの教育費のために貯蓄したい
- ✔ 車検代を気にしたくない
- ✔ 毎年の自動車税も気にしたくない
- ✔ 今までクルマの修理代が高くついていた
- ✔ メンテナンスをして、大事に長く乗りたい



ココット7とは

7年間のクルマの基本費用が6項目全部コミコミで

7年間
リースプラン
頭金も0円!!
月額1.1万円 (税込)
ボーナス月加算33,000円(税込)~

- 車検代
2回分
- 自動車税
7年間
- 自賠責
- オイル交換
13回分
- マット・パイザー
- 車両代
諸費用

さらに! その時の生活に合わせて選べるのが嬉しい!!

リース期間が満了したら**選べる4つの選択肢!**

- 1 新しいクルマに乗り換え
- 2 同じクルマに乗り続ける
- 3 車を買取る
- 4 車を返却する

※経費計上された車両は原則除きます

年ごとに諸費用の発生するクレジットの場合と違い、マイカーリースは7年間定額制で、月々のお支払いがずっとフラット。

契約満了後の「今後はどうする?」も自由に選べるのは嬉しいポイントです。

「家計のやりくりが楽!」や「お店で気軽に相談できて、無理せず車が持てる!」という**子育て家庭に嬉しいシステムです!!**

プラン一例①

SUZUKI Spacia
スベシア HYBRID G
(衝突被害軽減ブレーキレス)

月々コミコミ
1.12万円(税込)
×84回

新車

- 7年リース ■頭金:0円
- 月々:11,220円(税込)×84回
- ボーナス時:55,000円(税込)×14回
- 支払い総額:1,712,480円(税込)
- 残存価格:410,000円(税別)
- 車検代+税金込+諸費用込+
オイル交換込+マット・パイザー込

プラン一例②

SUZUKI
ワゴンRスマイル G

月々コミコミ
1.17万円(税込)
×84回

新車

- 7年リース ■頭金:0円
- 月々:11,770円(税込)×84回
- ボーナス時:55,000円(税込)×14回
- 支払い総額:1,758,680円(税込)
- 残存価格:320,000円(税別)
- 車検代+税金込+諸費用込+
オイル交換込+マット・パイザー込

●写真はイメージです。掲載のグレードと異なる場合があります。●掲載のリース料は一例です。●グレードや装備オプション、メンテナンス内容などの条件は変更が可能です。4WD車や寒冷地仕様のお取り扱いも可能です。その場合、リース料は変わります。●掲載のリース料は2025年2月現在のものです。リース料は予告なく変更する場合があります。●エコカー減税率をはじめとした各種税率が変更された場合、自動車税・環境性能割・重量税等の金額が変わります。それに伴い掲載のリース料も変更になります。●自賠責保険料や租税公課が変更された場合は、表示されているリース料も変更されます。●掲載のリース料には、車両本体価格・登録諸費用・自動車税(全期間)・環境性能割・重量税(全期間)・自賠責保険料(全期間)・メンテナンスパッケージ・装備オプション(フロアマット、サイドパイザー)が含まれております。●年間予定走行距離10,000kmでリース料を算出しております。●有料色は別途費用がかかります。●リース期間中に解約される場合は、残金をお支払いいただきます。●リース満了後に買い取りを選択される場合は返却された車両を査定し、契約時に定めた走行距離を超過していた場合や、車輛状態が規定の範囲外であった場合等、実際の査定額が契約時に定めた設定残存価格を下回った場合は、設定残存価格との差額をお客様にご負担いただきます。

☎0475-20-0099

オニキス茂原店 / 千葉県茂原市小林1604-1
運営元: (株)オートコミュニケーションズ

営業時間 朝10:00~夜7:00

定休日 水曜日

オニキス茂原店 🔍 検索



保育所(園)・幼稚園・学童クラブ・認可外施設など



保育所(園)・幼稚園・学童クラブ・認可外施設などについてご紹介します。

保育所(園)

保護者の就労や疾病等によりお子さんの保育が必要となったとき、保護者に代わって保育をするのが保育所(園)です。必要な理由により利用できる時間は異なります。

保育所入所対象児・入所できる基準

- 生後57日～5歳児
- 保護者が居宅内外の仕事に月60時間以上従事している場合や出産前後や疾病、病人の介護などによって保育が必要となる場合。

開所時間

- 公立 7:30～19:00 (豊田保育所のみ7:00開所)
 - 私立 7:00～19:00
- ※保護者の就労状況等により、ご利用できる時間が異なります。
※利用する時間によっては、延長料金がかかります。

休日

- 日曜日、祝日
- 年末年始(12/29～1/3)

保育相談・園庭開放

- 保育相談 平日 9:30～15:00(各公立保育所)
 - 園庭開放 平日 9:30～11:00(各公立保育所)
- ※5月～3月まで

公・私	保育所名	住所	電話	FAX
公立	東郷保育所	谷本1795	22-2832	22-2832
	豊田保育所	ゆたか38-1	22-5056	22-5056
	鶴枝保育所	誰でも通園・一時預かり有 上永吉1013-1	22-4709	22-4709
	二宮保育所	国府関1536-1	22-4894	22-4894
	町保保育所	高師555-28	22-2544	22-2544
	朝日の森保育所	一時預かり有 茂原1016	22-3126	25-3266
私立	東茂原保育園	一時預かり有 東茂原13-21	23-6513	23-7015

一時預かりは、在園児のクラスに入るため、行事などによっては預かることができない場合があります。詳しい内容については、各施設へお問い合わせください。

小規模保育事業

私立	はぐくみ	緑ヶ丘1-48-11	22-8187	36-2171
----	------	------------	---------	---------

小規模保育事業とは、生後57日目から3歳未満児を対象に定員6人以上19人以下で保育を行う施設。

幼稚園

満3歳から小学校入学までの幼児を、一人ひとりの発達の姿を十分に尊重しながら心を込めて保育しています。それぞれに目標や方針を持ち、特色ある活動が組まれています。よく見てよく聞いて、大切な幼児期を過ごす環境をお選びください。

公・私	幼稚園名	住所	電話	FAX	開始
公立	新茂原幼稚園	上林56-2	24-8710	24-8393	4歳
私立	エンゼル幼稚園	八千代1-11-1	22-3210	22-3116	満3歳
	もばら幼稚園	東郷842-2	24-1095	23-0754	満3歳
	茂原聖マリア幼稚園	高師980	22-4386	22-1871	満3歳



茂原市マスコットキャラクター モバリん

認定こども園

保育所(園)と幼稚園の機能や特徴を併せ持ち、地域の子育て支援も行う施設です。

公・私	施設名	住所	電話	FAX	類型
私 立	認定こども園アップル幼稚園	押日595	24-6685	22-9355	幼稚園型
	ふたば幼稚園	茂原646	22-3964	22-3934	幼稚園型
	高師保育園 一時預かり有	高師864-1	22-2419	26-2822	幼保連携型
	ほのおかこども園	本納3302-1	44-6821	44-6822	幼保連携型
	もばら空と杜のこども園	網島101-1	47-2880	47-2881	幼保連携型

保育利用での入所対象児

- 認定こども園アップル幼稚園 1歳児～5歳児
 - ふたば幼稚園 1歳児～5歳児
 - 高師保育園 生後57日～5歳児
 - ほのおかこども園 生後57日～5歳児
 - もばら空と杜のこども園 生後57日～5歳児
- ※入所基準については保育所(園)と同様となります。

開所時間

- 認定こども園 アップル幼稚園 7:30～19:00
 - ふたば幼稚園 7:00～19:00
 - 高師保育園 7:00～19:00
 - ほのおかこども園 7:00～19:00
 - もばら空と杜のこども園 7:00～19:00
- ※保護者の就労状況等により、ご利用できる時間が異なります。
※利用する時間によっては、延長料金がかかります。

幼児教育利用での入所対象児

- 認定こども園アップル幼稚園 満3歳～5歳児
- ふたば幼稚園 満3歳～5歳児
- 高師保育園 満3歳～5歳児
- ほのおかこども園 満3歳～5歳児
- もばら空と杜のこども園 満3歳～5歳児

学童クラブ

保護者が就労等により、放課後や昼間家庭にいない児童の放課後健全育成の場です。保育時間や利用料は各学童クラブにより異なります。公設学童クラブについては、市役所保育課(Tel.36-5656、FAX20-1606)へ、民設学童クラブについては、各学童クラブへ直接お問い合わせください。

公・民	学童クラブ名	場所	電話	FAX
公 設	東郷第1学童クラブ	東郷福祉センター内	25-5223	無
	東郷第2学童クラブ	東郷小学校内	070-2815-3010	無
	中の島学童クラブ	中の島小学校内	25-6622	25-6622
	二宮学童クラブ	二宮小学校内	080-2339-6476	無
	せんだん学童クラブ	茂原小学校敷地内	25-1400	25-1400
	豊岡学童クラブ	豊岡福祉センター内	(未定)	無
	萩原第2学童クラブ	萩原小学校敷地内	(未定)	無

公・民	学童クラブ名	場所	電話	FAX
民 設	五郷学童クラブ	五郷福祉センター内	24-9121	24-9121
	萩原学童クラブ	萩原小学校敷地内	090-2494-9404	無
	つるえ学童クラブ	鶴枝小学校内	090-2752-0051	無
	豊田学童クラブ	豊田福祉センター内	26-5176	無
	本納学童クラブ	本納中学校内	080-3471-0428	無
	西町学童クラブ	西小学校内	080-4931-1018	無
	東部学童クラブ	東部小学校敷地内	36-5117	36-5117
	東部第2学童クラブ	東部小学校敷地内	090-2411-5311	無
	チャイルドハウス	緑ヶ丘1-48-11	22-8187	無

認可外施設

認可外施設の保育内容、利用料金等は各施設へ直接お問い合わせください。

施設名または事業所名	事業類型	所在地	電話	FAX
みどりがおかチャイルドハウス	一時預かり、月極め	緑ヶ丘1-48-11	22-8187	無
キッズライン	居宅訪問型保育事業	大芝116-22	090-8712-2904	無
家庭的保育 すくすく	一時預かり、居宅訪問	萩原町1-106	080-5433-7350	無
たけのこ保育園 山之内病院	企業主導型保育事業	町保3	080-8374-8213	無
杉の子保育園	企業主導型保育事業	八千代2-6-1	44-4776	無
KOKOMO保育園	企業主導型保育事業・一時預かり	木崎280-6	36-3007	36-3007
千葉シールズDXインターナショナルスクール	月極め	茂原214-3	38-7609	無

事業所内保育施設

事業所内保育施設は、従業員のお子さんを対象とした保育施設です。

施設名または事業所名	所在地	電話	FAX
茂原中央病院 たんぼぼ保育園	下永吉796	24-1191	24-1510
穴倉病院	高師687	27-5130	24-2157
千葉県ヤクルト販売(株) 茂原保育室	下永吉882	0436-92-1579	0436-92-1881
千葉県ヤクルト販売(株) 新茂原保育室	東郷927-7	0436-92-1579	0436-92-1881

アプリ「子育てシェア」/AsMama(アズママ)

名称	顔見知り同士の頼りあいコミュニティアプリ「子育てシェア」		
内容	<p>出番の少ないものの貸し借りや洋服やおもちゃのおさがり、公園遊びやバーベキューなどお出掛けや予定のお誘い、送り迎え・お預かりを顔見知り同士でシェアして、子育てをもっとラクに、楽しく。</p> <ul style="list-style-type: none"> ●自分だけのつながりをつくって安心 送迎・託児のシェアには相手の携帯番号の下4ケタが必要です。 ●日本初!全支援者に賠償責任保険適用/最高5,000万円まで(対象1歳~18歳) ●ワンコインのお礼ルールで気兼ねなし 送迎・託児の謝礼は1時間500~700円。支払いのいらぬ「お気持ちポイント」も。 ●登録料・手数料無料 		
備考	<p>お問い合わせ先…info@asmama.co.jp タイトルに「千葉県茂原市子育てシェア」とご明記ください。</p> <p>▼子育てシェアについて https://kosodate-share.asmama.jp 【子育てシェア】への登録の仕方 GooglePlay、AppStoreで「子育てシェア」を検索しアプリをダウンロード、または上記URL・二次元コードからアクセスし、新規登録してください。</p>		<p>▼千葉県の交流イベント情報 AsMama認定シェア・コンシェルジュが、頼りたい人と頼ってほしい人をつないだり、送迎・託児のシェアをサポートします。頼りあえる人、シェア友だちとのつながりづくりに、ご参加ください。</p> 

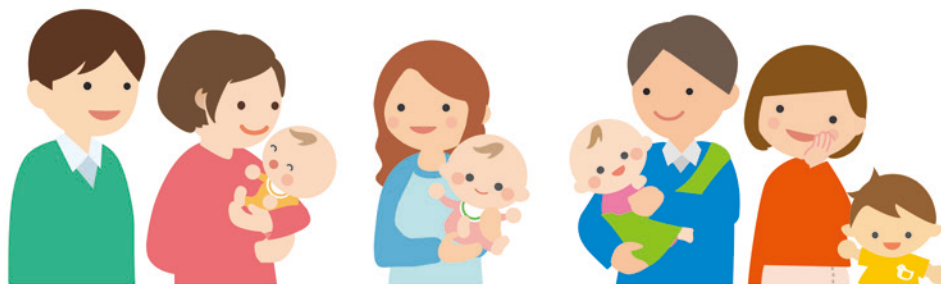

もばらファミリー・サポート・センター

地域において安心して子育てができるよう、子育てのサポートをしてほしい方(依頼会員)と、サポートをしたい方(提供会員)が、それぞれ会員登録して会員相互による育児支援を行います。

依頼会員 おおむね生後6か月~小学校6年生までのお子さんを養育している方

提供会員 心身ともに健康で子育てのサポートをしたいと思っている方

両方会員 依頼会員、提供会員の両方を兼ねることができる方

主な活動: 保育施設等の開始前や終了後などの子どもの預かり、保育施設等への子どもの送迎 など

利用料金(謝礼)

基本1時間あたり700円。土日、祝日等は1時間あたり900円になります。

利用方法

入会希望の方は、入会説明会へ参加をお願いします。説明会日程については市公式ウェブサイトを確認するか、お電話にてお問い合わせください。

問い合わせ先 もばらファミリー・サポート・センター(市役所保育課) Tel36-5656 Fax20-1606

MEMO

子育てや家庭に関する相談窓口

子育てに悩みはつきもの。一人で悩んだり抱え込んだりしていませんか？誰かに話を聞いてもらいたい時、専門的な助けが欲しい時、それぞれの機関にお気軽に相談してみてください。

こども家庭センター

全ての妊産婦や子育て世帯、お子さんが安心した生活を送ることができるよう「児童福祉」と「母子保健」が一体となり、それぞれの家庭の状況に応じた支援を切れ目なく行います。来庁できない方は相談員が訪問することもできますので、ご相談ください。

1 相談事業

●家庭児童相談・DV相談

児童虐待、子どもの発達(心身・知能・言語の障害)、しつけ等、養育に関する悩みごとの相談を受けています。



所在地	〒297-8511 道表1 茂原市役所子育て支援課内		
電話	20-1573	FAX	20-1606

●子育て相談・ことばの相談

就学前のお子さんの発育や発達に関わる相談や保護者の育児に関する相談を受けています。



子育て相談	毎月不定期に実施(要予約)	落ち着きがないなど情緒発達面に関する個別相談(臨床心理士)	
ことばの相談	毎月不定期に実施(要予約)	ことばの遅れ、発音がはっきりしないなどのことばに関する個別相談(言語相談員)	
電話	20-1573(こども家庭センター)	FAX	20-1606(こども家庭センター)

2 母子保健事業

①各種教室・講座



所在地	〒297-0029 高師3001 茂原市保健センター内		
電話・メール	25-1725	hoken@city.mobara.chiba.jp	FAX 25-1865

※各種教室・講座は予約制となります。日時等の詳細は市公式ウェブサイトをご覧ください。

●ママ・パパ教室

健やかな赤ちゃんを生き育てるために、出産を迎える仲間同士で楽しく一緒に学びましょう。

対象者 妊娠中の方、パートナー、ご家族

●助産師相談

妊娠前の身体づくりや、出産前の育児の準備、母乳相談など、妊娠・出産・育児に関するお悩みについて、個別に助産師が相談をお受けします。

対象者 妊娠を希望している方、妊娠中の方、子育て中の親子



●出張計測会

児童センターのベビー教室(3、4ページ参照)へ保健師等が出張して、身体計測・子育てについての悩み相談を実施しています。

●妊娠後期の面談(妊娠7~8か月頃)

妊娠7~8か月頃に面談の案内文とアンケートを送付し希望者に面談します。

●産後ケア事業

ママが休息したり、育児の悩みを相談したりすることによって、ゆったりした気持ちで赤ちゃんの育児に取り組めるようお手伝いします。

宿泊型:産後30日まで

日帰り型:産後4か月まで

訪問型:産後1年まで

対象者 茂原市に住民登録のあるママと赤ちゃんで、産後ケアを希望する方

●モバリんきっずセミナー

妊娠中・育児中の家族も参加できるテーマで、卒乳や離乳食のお話の他、子どもの救急法や災害対策等、役立つ講座を実施しています。

対象者 妊娠中の方、子育て中の親子、ご家族

②健康診査・相談

●赤ちゃん訪問

対象者 出産したすべてのママと赤ちゃん
 赤ちゃん和妈妈のご自宅を訪問し、赤ちゃんの体重測定や母子の健康状態の確認やアドバイスを行っています。
 ※以下から訪問時期を選べますが、第1子の方は①をお選びください。

①生後28日まで ②生後2～4か月まで

希望された時期に相談員より事前にお電話をし、どちらかの時期に必ず伺います。

●6か月児乳児相談

対象者 生後6か月児
内容 身長・体重測定、保育指導、歯科指導、栄養指導、ブックスタート、個別相談

●1歳6か月児健康診査

対象者 1歳6か月児
内容 身長・体重・頭囲測定、内科・歯科診察、フッ化物塗布、歯科指導、保健指導、栄養指導

●2歳児歯科健康診査

対象者 2歳5、6か月児
内容 身長・体重測定、歯科診察、フッ化物塗布、歯科指導、保健指導、栄養指導

●3歳児健康診査

対象者 3歳6か月児
内容 身長・体重測定、尿検査、内科・歯科診察、フッ化物塗布、歯科指導、保健指導、栄養指導

- 健康相談 月～金(祝祭日、年末年始除く) 9:00～16:00 健康に関する相談(保健師等対応)
- 栄養相談 毎月第1(月) 10:00～12:00、13:00～16:00 離乳食など食生活に関する相談(栄養士対応) ※予約制です。
- 歯科相談 毎月第1(月) 10:00～12:00、13:00～16:00 歯や口の健康に関する相談(歯科衛生士対応) ※予約制です。
- こころの健康相談 毎月1回程度(日時については要問い合わせ) 心の健康に関する相談(臨床心理士対応) ※予約制です。



茂原市マスコットキャラクター
モバリん



子どもの健診



相談

児童相談所

児童に関する相談に応じ、社会診断や心理診断等を行い、児童に最も適した指導や援助を行います。

名称・窓口	千葉県東上総児童相談所
所在地	〒297-0029 高師3007-6
電話	Tel.27-1733(代表) Fax27-1735 来所の際は予約をお願いします。 ※電話相談受付…Tel.27-5507 (月)～(金)/9:00～17:00 (土)(日)(祝)はお休みです。 ※夜間・休日の電話相談…子ども・家庭110番 Tel.043-252-1152 虐待以外の相談…毎日/8:30～20:00 虐待相談…毎日/24時間
全国共通ダイヤル	189番 いちはやく (最寄りの児童相談所につながります。)

東上総教育事務所相談室

お子さんたちの健やかな成長を願い、保護者・学校・各関係機関と連携しながら学校生活・家庭生活上の様々な悩みについて相談活動を進めています。

対象者 園児(保・幼)、小学生、中学生、高校生等、保護者及び教職員
相談内容 いじめ、不登校、集団不適応、家庭内暴力、発達に関すること、心の悩み、進路等
 学校や保護者、本人から直接ご連絡ください。
 面接相談は予約制ですので、初めに電話予約してください。
 (原則として保護者の方から予約をお願い致します。)

所在地	〒297-0024 八千代2-10
電話	23-4460 (月)～(金) 9:00～17:00(祝祭日、年末年始を除く)

千葉県長生保健所(長生健康福祉センター)

こころの健康相談、DVに関する相談を受けています。

また、小児慢性特定疾病医療費助成制度により、医療費の一部助成を行っています。

所在地	〒297-0026 茂原1102-1 長生合同庁舎内2階		
電話	22-5167	DV専用電話	22-5565

主任児童委員

子ども・子育てに関する悩みに、皆さんの立場で相談を受け、市町村・児童相談所・学校・教育委員会等と連携して、児童福祉に関する問題の解決を図ります。

所在地(窓口)	〒297-8511 道表1 茂原市役所子育て支援課		
電話	20-1573	FAX	20-1606

家庭教育相談

家庭教育指導員が、子どものしつけや発達、教育などに関する悩みを抱える保護者からの相談を受けています。電話もしくは来所によりご相談ください。

所在地	〒297-8511 道表1 茂原市役所生涯学習課		
電話	20-1559	FAX	20-1607
曜日・時間	(月)(水)(木)9:00~16:30 (火)9:00~12:00		

在住外国人支援

- 在住外国人支援や国際交流についての情報発信を行っています。
- 千葉県に住む外国人の生活上の悩みなどに広く応じ、安心して生活できるよう、相談を行っています。

名称	茂原市国際交流協会 (Mobara International Friendship Association)		
場所	〒297-8511 道表1 茂原市役所企画政策課		
電話	20-1651	FAX	20-1602
メール	kikaku2@city.mobara.chiba.jp		
二次元コード	 ウェブサイト		

名称	公益財団法人ちば国際コンベンションビューロー 千葉県国際交流センター		
場所	〒261-8501 千葉市美浜区中瀬1-3 幕張テクノガーデンD棟14階		
電話	043-297-0245	FAX	043-297-2753
メール	ied@ccb.or.jp		
二次元コード			

ママ・パパラインちば

子どもをもつママ・パパ・家庭の子育ての悩みや不安な気持ちを電話でお聴きします。名前、住所などはお尋ねしません。安心してゆっくりおはなしください。“電話だからこそ何でも言える。気軽にダイヤルを！”

電話	043-204-9390
曜日・時間	毎週(金)10:00~16:00
主催	特定非営利活動法人 子ども劇場千葉県センター



茂原市マスコットキャラクターモバリん

予防接種

予防接種は、子どもに病気への抵抗力(免疫)をつけるために行っています。予防接種を受けて感染症に対する抵抗力を身につけましょう。接種の際は「予診票」と「母子健康手帳」を忘れないようにしてください。

● ワクチンの種類と予防接種の間隔 異なるワクチンの接種間隔

生ワクチン

ウイルスや細菌の病原性を弱めてつくったワクチンです。その病気にかかったときとほぼ同じ仕組みで免疫力がつきます。そのため、まれにその病気と同じ症状が現れることがあります。

注射生ワクチン(BCG、MR、水痘等)接種後、
注射生ワクチン(BCG、MR、水痘等)を接種する場合に限り、
27日以上の間隔をあける

不活化ワクチン

ウイルスや細菌を殺し、免疫をつくるのに必要な成分を取り出して病原性を無くしてつくったワクチンです。生ワクチンに比べて免疫力がつきにくいいため、数回の追加接種が必要です。

次の予防接種まで 制限なし

● 妊娠期・乳幼児期に受けたい予防接種一覧と同じワクチン同士の接種間隔について

注射生 …… 注射生ワクチン 経口生 …… 経口生ワクチン 不活化 …… 不活化ワクチン

予防接種名	予防する病気	接種回数 [標準的な接種間隔]	対象年齢 [標準的な接種時期]
不活化 RSウイルス (アブリスボ)	RSウイルス感染症	1回	妊娠28週0日から妊娠36週6日まで
経口生 ロタ ^{※1}	ロタウイルス 胃腸炎	ロタリックス (1価) 2回 [初回接種後27日以上の間隔をあける] ロタテック (5価) 3回 [それぞれ27日以上の間隔をあける]	出生6週0日後から出生24週0日後まで [1回目は出生14週6日後までの接種を推奨] 出生6週0日後から出生32週0日後まで [1回目は出生14週6日後までの接種を推奨]
不活化 小児用肺炎球菌 ^{※2}	肺炎球菌による肺炎や中耳炎、髄膜炎など	初回 3回 [それぞれ27日以上の間隔をあける] 追加 1回 [初回の3回目終了後60日以上の間隔をあけて生後1歳以降に1回]	生後2か月以上5歳未満 [生後2か月以上7か月未満に接種開始]
不活化 B型肝炎	B型肝炎	3回 [2回目:初回接種後27日以上の間隔をあける 3回目:初回から139日以上の間隔をあける]	1歳未満 [生後2か月以上9か月未満]
不活化 5種混合	・百日せき ・ジフテリア ・破傷風 ・ポリオ ・ヒブ感染症 (ハモフィルスインフルエンザ菌 b型による髄膜炎や肺炎など)	1期初回 3回 [それぞれ20日から56日の間隔をあける] 1期追加 1回 [1期初回の3回目終了後6か月以上18か月未満の間隔]	生後2か月以上7歳6か月未満 [1期初回は生後2か月以上7か月未満]
注射生 BCG	結核	1回	1歳未満 [生後5か月以上8か月未満]
注射生 MR (麻しん風しん混合)	・麻しん(はしか) ・風しん	1期 1回 2期 1回	1歳以上2歳未満 5歳以上7歳未満で小学校入学前の1年間 (幼稚園・保育所の年長児)
注射生 水痘	水痘	2回 [初回接種後6か月以上12か月未満の間隔をあける]	1歳以上3歳未満 [1回目は1歳以上1歳3か月未満]
不活化 日本脳炎 ^{※3}	日本脳炎	1期初回 2回 [6日から28日の間隔をあける] 1期追加 1回 [1期初回の2回目終了後、おおむね1年あける] 2期 1回	生後6か月以上7歳6か月未満 [1期初回は3歳以上4歳未満 1期追加は4歳以上5歳未満] 9歳以上13歳未満 [9歳以上10歳未満]

※1 日本における予防接種では、ロタリックス(1価)とロタテック(5価)という2種類のワクチンが用いられています。一般的にはどちらか一方のワクチンを接種します。

種類によって接種回数や予防できるウイルスの型などが異なるため、詳しくは医療機関にお問い合わせください。

※2 生後2か月以上7か月未満に初回の1回目を接種した場合です。この期間に接種を開始しない場合は回数などが異なります。

※3 平成7年4月2日～平成21年10月1日生まれの人には予防接種を受ける機会を逃していることがあります。

接種に関する詳細については健康管理課にお問い合わせください。

● 予防接種のポイント

ワクチンは、種類ごとに接種できる時期や推奨期間が決められています。また、生ワクチンか不活化ワクチンかによって、次の予防接種までに必要な間隔も異なります。そのため、事前にしっかり調べてスケジュールを組み立てましょう。また、子ども(妊婦)の体調や周囲の感染症発生状況も考慮しましょう。詳しくは、医療機関や健康管理課などにご相談ください。

POINT1 当日はここをチェック

- 子ども(妊婦)の体調はよいか、熱があったり、ふだんと変わったところはないかなどを確認しましょう。
- 心配なことがあるときは、医師に相談しましょう。質問をメモしておくとなんか伝わりやすくなります。
- 母子健康手帳は必ず持って行きましょう。
- 予防接種予診票は必要事項を黒ボールペンで記入した上で、必ず持って行きましょう。



POINT2 ワクチンを接種するときは

- スムーズに接種できるように、小さな子どもはしっかりと抱っこしてあげてください。親がリラックスすると、子どもも安心します。
- 注射で泣く子どもは多いもの。大切な予防接種が苦手にならないように、頑張ったことをほめてあげるなど、親の態度や工夫がカギです。

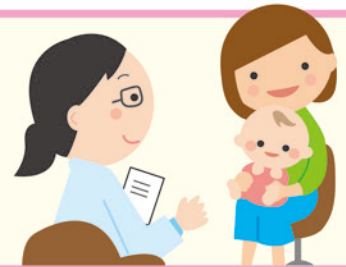

POINT3 接種後の注意

- 接種後30分くらいは、体調に変化があってもすぐ対応してもらえるように、医療機関の中で子どもの様子を見て過ごすか、すぐに医師と連絡がとれるようにしておいてください。この間に急な体の変化が起こることがあります。
- 帰宅後もはげしく体を動かすようなことはせず、接種箇所を清潔に保ってあげましょう。
- お風呂には入れてもかまいませんが、接種箇所をこすらないでください。



予防接種を受けたことは将来、その病気に対して免疫があることを示す大事な記録となります。母子健康手帳は大切にしておきましょう。予防接種を受けるにあたっての注意点など、より詳しく知りたい方は右記の二次元コードからご覧になれます。

[公益財団法人 予防接種リサーチセンターウェブサイト](#)



予防接種スケジュール

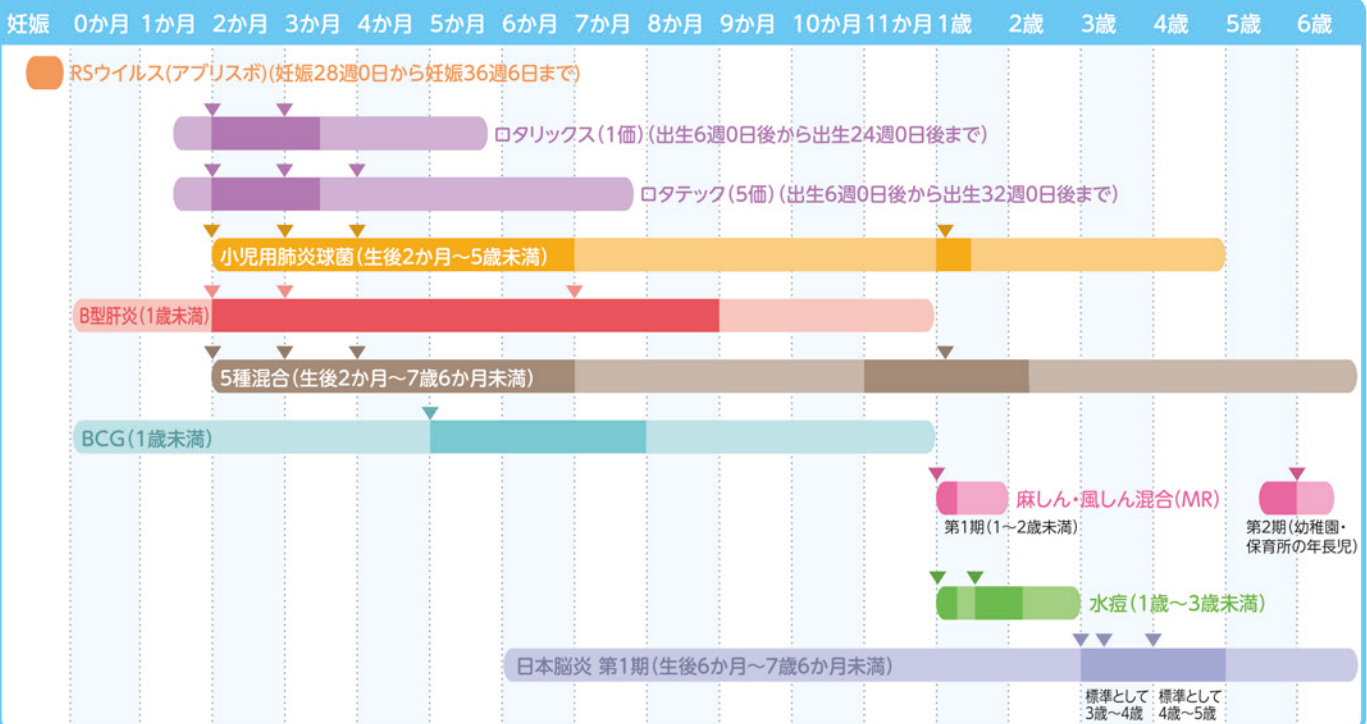

各種手当・助成等

手当・助成制度

子育て費用の負担を軽減するための手当・助成制度を紹介します。

①児童手当

児童手当は、次代の社会を担う子どもの健やかな育ちを応援するという趣旨のもとに支給するものです。

児童手当を受給された方は、児童手当の趣旨に従って、子どもの将来を考え、有効に活用しましょう。

支給の対象 0歳から高校生相当年齢(18歳到達後最初の年度末)までの児童を養育している方。

※公務員の方は勤務先へ申請となります。

手当の月額 (児童一人あたり)

3歳未満 15,000円

3歳～高校生年代 10,000円

第3子以降 一律 30,000円

手当の支給 年6回(偶数月)届出された口座に振り込みます。

問い合わせ先 茂原市役所子育て支援課 Tel20-1573 Fax20-1606

②子ども医療費助成

助成対象のお子さんが医療機関に通院・入院した場合やお薬を受け取った場合に、保険診療の範囲内で医療費の自己負担金の全部または一部を助成しています。

助成の対象 0歳から高校生相当年齢(18歳到達後最初の年度末)までの子ども。

自己負担金 通院1回、入院1日につき300円(1人の子どもが、同じ医療機関で、同じ月内の受診において、自己負担額が入院11日目以降、通院6回目以降は無料)、調剤は無料。ただし、市町村民税所得割非課税世帯は自己負担金の支払いはありません。

問い合わせ先 茂原市役所子育て支援課 Tel20-1573 Fax20-1606

③乳幼児家庭支援事業(おむつ用ゴミ袋無料配布)

市内在住の0歳から3歳未満のお子さんのいる家庭に対し、「出生届提出」、「1歳6か月健康診査」、「2歳児歯科健康診査」の際に、広域組合指定の20リットルゴミ袋を「おむつ用ゴミ袋」としてお子さん1人につき年間50枚を配布します。

問い合わせ先 茂原市役所子育て支援課 Tel20-1573 Fax20-1606

④子育て応援チケット配布事業

出産のお祝いとして、「子育て応援チケット」を配布します。

第1子、第2子[5,000円]、第3子以降[10,000円]※取扱店舗で使用できます。

問い合わせ先 茂原市役所子育て支援課 Tel20-1573 Fax20-1606

⑤妊婦支援給付金事業

妊娠期から出産・子育てまで一貫して支援する「妊婦等包括支援事業」と妊娠・出産時の関連用品の購入費や支援サービス等の利用負担の軽減を図る経済的支援を一体として支援します。

支給の対象 ①妊婦(妊娠届出時に案内します)
②出産した方(赤ちゃん訪問時に案内します)

支給額 ①5万円
②妊娠していた胎児の数に5万円を乗じる

※流産・死産した方も対象となりますのでお問い合わせください。

問い合わせ先 茂原市役所子育て支援課 Tel20-1573 Fax20-1606



⑥妊婦健康診査費用助成制度

妊婦健康診査受診票を使用して受診した際に生じた自己負担額(保険外診療分)について、1回につき2,000円を上限に助成します。

申請には妊婦健康診査受診時の領収書が必要となりますので、申請まで大切に保管してください。

問い合わせ先 茂原市役所子育て支援課 Tel20-1573 Fax20-1606

⑦多胎妊娠に伴う妊婦健康診査費用助成

多胎妊娠により、妊婦健康診査受診票14回分を超えて受診した妊婦健康診査費用について1回5,000円を上限に助成します。

申請時には妊婦健康診査受診時の領収書が必要となりますので、申請まで大切に保管してください。

問い合わせ先 茂原市役所子育て支援課 Tel20-1573 Fax20-1606

⑧就学援助制度

小中学校の就学費用の負担を軽減するための制度です。

支給の対象 所得額が認定基準を下回り、申請・審査の結果認定となった方です。

助成の内容 学用品費、通学用品費、新入学学用品費、校外活動費、修学旅行費、給食費、医療費(虫歯や結膜炎等に限る)、卒業アルバム代、オンライン学習通信費

問い合わせ先 茂原市役所学校教育課 Tel20-1558 Fax20-1607

⑨病児・病後児保育利用料補助金

病児・病後児保育の利用料の一部を補助します。申請には、利用料の領収書が必要となりますので、申請まで大切に保管してください。

補助対象者 病児・病後児保育を利用する児童の保護者。

対象児童 生後6か月から小学校6年生までにある児童。

補助金の額 利用料の額に2分の1を乗じて得た額で、児童1人につき1日当たり2,500円を上限とします。

問い合わせ先 茂原市役所保育課 Tel36-5656 Fax20-1606

ひとり親家庭への支援

ひとり親家庭に対して、子どもを育てながら自立した生活を送れるよう支援対策が設けられています。

①児童扶養手当

18歳に達する日以後、最初の3月31日までの児童を養育している母子家庭の母、父子家庭の父または母子父子家庭の母・父に代わってその児童を養育している方に支給されます。

※所得による制限があります。

②ひとり親家庭等医療費助成

母子家庭の母、父子家庭の父、養育者及びその児童が保険医療給付を受けた場合、医療費の自己負担金の全部または一部を助成しています。

※所得による制限があります。

③母子・父子寡婦福祉資金

ひとり親家庭、寡婦の経済的自立を応援するため、貸付金の種類を定め、貸付を行っています。

④JR定期券の割引

児童扶養手当を受給している世帯に属する方が、JRの通勤用定期乗車券を購入する場合、料金が3割引になります。

⑤自立支援教育訓練給付金

母子家庭の母、父子家庭の父が就労のために教育訓練講座を受講した場合、受講料の一部を助成します。

※事前相談が必要です。

⑥高等職業訓練促進給付金

就職に有利な資格を取得し、生活の自立を目指すひとり親家庭の母親や父親を支援するため、就学中の生活費の一部を支給します。対象資格は、看護師、准看護師、介護福祉士、保育士、理学療法士、作業療法士、美容師、歯科衛生士、社会福祉士、製菓衛生士、調理師、シスコシステムズ認定資格、LPI認定資格等です。

※所得制限などがありますので、事前相談が必要です。

問い合わせ先 茂原市役所子育て支援課 Tel20-1573 Fax20-1606

救急の場合

こども急病電話相談

受診したほうが良いのか、様子を見ても大丈夫なのか、看護師や小児科医が電話でアドバイスします。

(※緊急・重症の場合は迷わず「119」へ)

電話	①局番なしの#8000(プッシュ回線の固定電話・携帯電話) ②043-242-9939(ダイヤル回線、上記が利用できない場合)
相談時間	19:00～翌朝8:00
実施	千葉県
運営	千葉県医師会

夜間の急病は・・・

夜間急病診療所では初期診療を行っています。また、ここで処置できない重症者や入院が必要な場合に備えて、待機病院を設置しています。夜間急病診療所及び待機病院については、テレフォン案内でお知らせしています。

長生郡市夜間急病診療所

住所…八千代1-5-4

診療…内科・小児科(初期診療)

TEL…24-1010

時間…20:00～23:00(受付 19:45～22:45)

テレフォン案内

TEL…24-1011

時間…19:00～翌朝6:00



休日在宅当番医案内

市町村の広報及び長生郡市広域市町村圏組合ウェブサイト並びに当日の新聞朝刊に掲載されています。

診療…内科系・外科系

TEL…24-0119(中央消防署)

時間…(日)(祝) 9:00～17:00

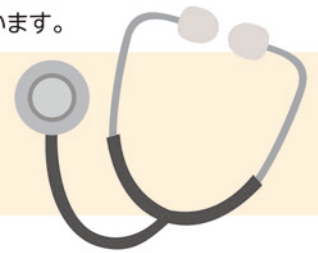

もしも救急車を呼ぶときは？

119番に電話をします。消防署からまず、「火事ですか、救急ですか」と聞かれますので「救急です」と答えます。

その後は、症状・住所・名前・年齢・性別・電話番号・救急車に来て欲しい所・何か目印になるもの、などを聞かれますので、落ち着いて要領よく答えましょう。



茂原市マスコットキャラクターモパリン

妊産婦の災害時の備え

大規模災害が発生したとき、体育館などの避難所では大勢の人々と一緒に生活することになります。授乳やおむつ替え、夜泣きなど周囲に気を遣いながらの生活は、保護者と子どもには大きなストレスを与えられと考えられます。そのような状況をふまえると、自宅での避難生活も考えなくてはなりません。自宅での避難生活を送れるか自宅の安全性と備蓄品をチェックしてみましょう。

1 家の中の安全を確認しておきましょう。

災害に備えて、家の中の環境を整えておくことが大切です。

例えば、「赤ちゃんをタンスなど危険な家具から離して寝かせる」、「安全器具を用いて家具、冷蔵庫、テレビなどを固定する」、「重いものは低い位置に置く」などの対策をとっておきましょう。

2 緊急時の連絡方法を家族で話し合っておきましょう。

複数の連絡方法を考え、連絡先を記入して母子健康手帳と一緒に持っておきましょう。もし、災害時に連絡がとれなくなった時は、例えばNTTの災害用伝言ダイヤル171や、携帯電話の災害用伝言板などを使って安否を確認する方法があります。

3 食料などの備蓄をしておきましょう。

電気、水道、ガスが停止しても生活できるように3日以上以上の備蓄が必要です。普段使い慣れているもの、食べ慣れているものなどを多めに購入し、使ったら補充する「ローリングストック法」をお勧めします。

また、災害時避難用リュックに下記の物品を加え、ひとつの袋にまとめて準備し、いつでも持ち出せるようにしておくといでしょう。物資は2～3日分を目安として準備しましょう。

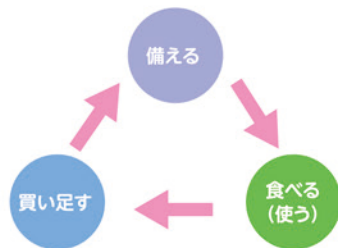

- | | |
|--|--------------------------------------|
| <input type="checkbox"/> 母子健康手帳 | <input type="checkbox"/> 哺乳瓶(消毒液含む) |
| <input type="checkbox"/> 育児用ミルク | <input type="checkbox"/> 離乳食、幼児食、おやつ |
| <input type="checkbox"/> 調乳用の水(加熱殺菌済ベビー用または軟水) | <input type="checkbox"/> 紙おむつ、おしりふき |
| <input type="checkbox"/> 着替え(長袖、長ズボン、肌着) | <input type="checkbox"/> タオル、バスタオル |
| <input type="checkbox"/> 抱っこ紐、おんぶ紐 | <input type="checkbox"/> 生理用品 |
| <input type="checkbox"/> ガーゼのハンカチ | <input type="checkbox"/> 授乳服 |

災害時は、ストレスにより母乳の出が悪くなる場合があります。母乳育児の方も、念のためミルク、哺乳瓶、ベビー用の水を用意しておくとい安心です。

また、抱っこ紐やおんぶ紐は、避難する際に両手が空くのでお勧めです。

このほか、常備薬や絆創膏等の医薬品、携帯ラジオ、携帯電話用充電器、食料、飲料水、ビニール袋や新聞紙、ラップ等、必要だと思うものをリスト化して準備しておくとい良いでしょう。

母子健康手帳は、妊娠・出産・産後の経過が書かれており、医療者が健康状態を把握することができます。避難のときには非常用物品とともに、母子健康手帳と診察券を必ず携帯しましょう。

4 現在受けている治療や自分の健康状態について知っておきましょう。

自分の体の状態を自分で説明できるよう、お薬手帳を持参するなど受けている治療や飲んでいる薬の名前を、他の人にもわかるようにしておきましょう。

また、血液型、貧血の有無、B型肝炎などの感染症の有無など検査の結果をコピーし、母子健康手帳に貼り付けておきましょう。

5 受診や相談ができる場所を調べておきましょう。

災害時は病院への交通手段がなくなったり、病院が閉鎖したりすることがあります。受診中の病院以外にも近所の病院の場所や連絡先、2～3通りの行き方、ホームページのアドレス、健康について近所で相談できる場所を知っておくと安心です。また、市役所や保健所の連絡先も控えておくと便利です。

6 あなたの住んでいる地域の危険度や避難場所を調べておきましょう。

いざというときにあわてずに行動できるよう、お住い周辺の危険度や避難場所や避難経路を「茂原市洪水ハザードマップ」、「茂原市地震ハザードマップ」、「茂原市内水ハザードマップ」、「茂原市ため池ハザードマップ」などで確認し、備えておきましょう。



洪水ハザードマップ



地震ハザードマップ



内水ハザードマップ



ため池ハザードマップ

もしもの時に相談ができる機関

問い合わせ内容	機関名	所在地	電話番号	FAX
防災対策全般に関すること	防災対策課	道表1	36-7580	20-1602
健康・医療・妊娠・出産・育児等に関すること	子育て支援課	道表1	20-1573	20-1606
	保健センター	高師3001	25-1725	25-1865

災害情報の入手

もばら安全安心メールサービス

茂原市の防災・防犯に関する情報が、メールで配信されます。携帯電話やインターネットに接続しているパソコンを利用している方は、どなたでも登録できます。

- 防災情報(台風等の注意喚起、避難情報など)
- 防犯情報(不審者等発生情報)

<登録方法>

「もばら安全安心メールサービス会員規約」に同意したうえで、下記アドレスに空メールを送信し、欲しい情報を選択してください。詳しくは、茂原市公式ウェブサイトをご覧ください。

登録用アドレス…touroku.mobara-city@raidan2.ktaiwork.jp



Yahoo!防災速報

緊急地震速報や豪雨予報が配信されるほか、茂原市から避難指示などの避難情報や、お知らせが「自治体からの緊急情報」として配信されます。

ご利用には「Yahoo!防災速報」のアプリのダウンロードが必要です。



防災行政無線テレホンサービス

防災行政無線で放送した内容を電話で確認できます。

しみんは119
Tel.0120-438-119(通話料無料)

Lアラート(災害情報共有システム)

- 地デジによる防災・災害情報の提供
「NHK総合テレビ」で「dボタン」⇒「地域の防災・災害情報」で確認。
- Yahoo!Japan⇒「天気・災害」⇒「避難情報」⇒「都道府県を選択」⇒「千葉県」



ライフサポートファイル

こんなことを感じていませんか？



子どもが大きくなってから、
役所での手続きが必要になって、
小さなころの記録が必要になったんですけど、
通知票などがみつからなくて本当に
困ってしまって…。

うちの子には持病があるんですけど、
引越しや転院などで相談先が変わるたびに、
これまでの治療のことを聞かれて、
何度も同じ説明をしなくては
ならなくて大変でした…。



茂原市では、お住まいになる乳幼児から高校生等で育ちに不安を持つお子さんとその家族に「ライフサポートファイル」を配布しております。

ライフサポートファイル を使うと

- お子さんの相談や支援に関する情報(教育、医療、保健、福祉、労働等)が一つにまとまります。
- 関係機関が必要な情報を適切に共有できます。
- 生涯にわたる一貫した支援が充実します。

ファイルの内容

書けるところ・書きたいところを気軽に書いたり、また、相談に行くときに持って行ったりするなど、自由に使うことができます。

基本セット		付 録
プロフィール 発育・発達の記録	家族構成や連絡先、かかりつけの医療機関や相談機関 成長や健康診断の記録など	付録① 相談記録のページ ・相談ノート ・日々の記録
医療のページ	通院・入院の記録 お薬の記録	付録② 福祉のページ ・手帳、受給者証の記録 ・サービス等利用の記録
年齢のページ 年齢の記録ポケット	育ちの様子や思い出を残すページ 通知票などの大切な書類の保管場所	・装具・日常生活用具の記録
履歴のページ	通った学校や卒業後の進路	付録③ 千葉県学校から発信する 家庭教育プログラム
緊急時の対応	緊急時の対応を家族で話し合い、 もしもの時に備えるページ	

「ライフサポートファイル」は長生ひなたのウェブサイトよりダウンロードできます。

使ってみたい・もっと知りたい方は

茂原市教育委員会 学校教育課指導係 (Tel.0475-20-1558) へお問い合わせください。



子育て支援制度について

第3期茂原市子ども・子育て支援事業計画の策定について

茂原市では、幼児期の学校教育・保育の総合的な提供や地域の子ども・子育て支援の充実を総合的に進めていくため、令和7年度から11年度を計画期間とする「第3期茂原市子ども・子育て支援事業計画」を策定しました。計画の策定にあたっては、令和6年1月にアンケート調査を実施するとともに「茂原市子ども・子育て審議会」での審議やパブリックコメントにより意見を募りました。

幼稚園や保育所等の手続きについて

幼稚園や保育所等の利用にあたっては、市より教育・保育の必要性に応じた『支給認定』を受ける必要があります。保育を必要とするお子さんは就労時間等の保育の必要量によって更に「保育標準時間」または「保育短時間」に区分されます。保育を必要とするお子さんは、保育の利用希望、保育施設の状況に応じて市が利用調整を行います。

支給認定区分	対象となるお子さん	利用できる主な施設
1号認定	満3歳以上で教育を希望するお子さん	幼稚園(※)、認定こども園
2号認定	満3歳以上で保護者の就労や疾病等により、保育を必要とするお子さん	保育所(園)、認定こども園
3号認定	満3歳未満で保護者の就労や疾病等により、保育を必要とするお子さん	保育所(園)、認定こども園、小規模保育事業

※子ども・子育て支援新制度に移行した幼稚園となります。

利用料金はどのようになるの？

保育料はお子さんの認定区分と年齢、世帯の市町村民税額に応じ算定されます。詳しい内容については、保育課にお問い合わせください。

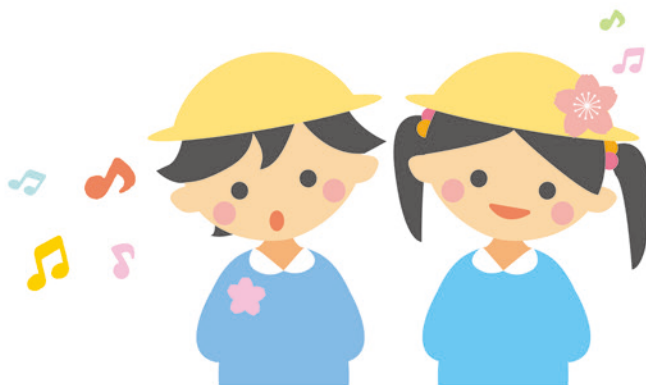

子育て応援!チーパス事業

全国共通展開参加店及び「チーパスの店」でチーパスを提示することで、お店独自の優待サービスが受けられます。
 ○電子版チーパスもご利用ください。
 ※専用ウェブサイトでの利用登録が必要です。



茂原市マスコットキャラクター
モバリん

対象世帯	18歳未満のお子さん、または妊娠中の方がいるご家庭
協賛店・サービスの検索方法	カード配布時にお配りしたリーフレットをご覧ください。最新情報は千葉県のウェブサイトに掲載しています。 https://chi-pass-smile.pref.chiba.lg.jp/



※カードは子育て支援課、保健センター、本納支所などで受け取ることができます。母子健康手帳配付時にもお渡ししています。

お問い合わせ窓口

相談内容	担当課	電話	FAX
出生届や住民登録、戸籍のこと	市民課	20-1502	20-1600
保育所(園)のこと	保育課	36-5656	20-1606
学童クラブのこと			
児童手当・児童扶養手当のこと	子育て支援課	20-1573	20-1606
ひとり親家庭に関すること			
子ども医療費助成のこと			
障害に関すること	障害福祉課	20-1666	20-1610
予防接種のこと	健康管理課	20-1574	20-1600
乳幼児健診のこと	保健センター	25-1725	25-1865
	こども家庭センター	20-1573	20-1606
幼稚園・小学校のこと	学校教育課	20-1558	20-1607
テレホンガイドもばら TEL20-1616			

施設所在地

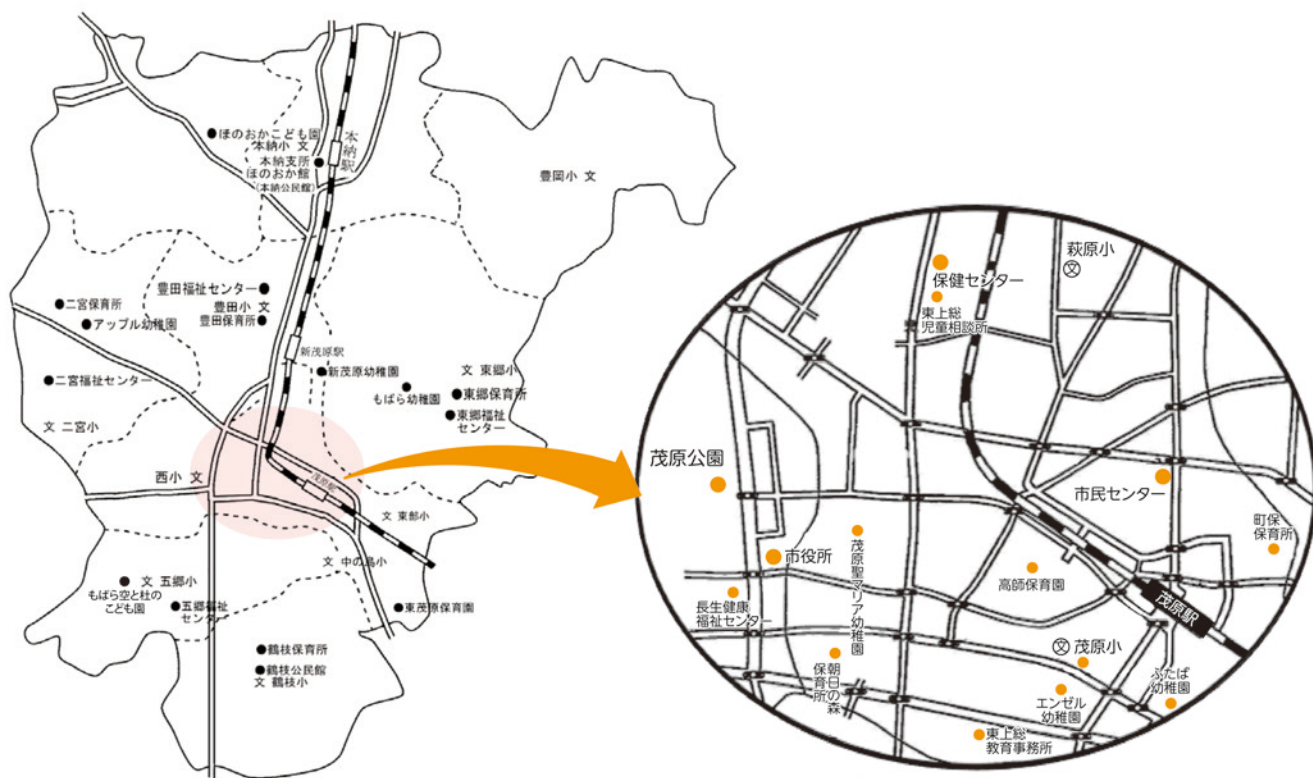

茂原市内の公共施設にある授乳室等

施設名	場所	住所	連絡先	FAX
茂原市役所	1F 授乳・搾乳室	道表1	23-2111	—
茂原市保健センター	2F 授乳室	高師3001	25-1725	25-1865
長生地域振興事務所	1F 赤ちゃん休憩室	茂原1102-1	22-1711	24-0459
ほのおか館(本納公民館)	1F 授乳室	本納1741-1	34-2349	34-2302

やちよ歯科クリニック

YACHIYO DENTAL CLINIC

☎0475-47-4567



お口に関することで、困っていることや
気になることがございましたら、お気軽にご来院ください。

■診療内容

- 小児診療
- 歯周病治療
- 虫歯予防*
- 虫歯治療



※公的保険適用外となる場合がございます。
※費用についてはお問い合わせください。

■キッズクラブ

当院では、歯が生え始めたお子様から小学校6年生までのお子様を対象に、キッズクラブを作りました。
このキッズクラブは、歯医者嫌いのお子様も楽しく定期的に通っていただき、お子様の健康なお口をサポートしていくクラブになっています。
入会ご希望の方は、受付へお申し出ください。

入会金：年会費無料

対象年齢：歯が生え始めたお子様～小学校6年生

特典

- ※デンタルノートをプレゼント
- ※歯ブラシをプレゼント
- ※スタンプを定期検診ごとに集めてグッズをプレゼント
- ※ハミガキグッズを10%OFFでお買い求めいただけます



※デンタルノート
お子様の歯を守るための歯医者さんとの連絡ノートです。



院長 及川 知彦

生まれ育った茂原市八千代で地域貢献していきたいとの思いから開業いたしました。
当院では、地元密着型のホームドクターとして、お子様からお年寄りまで誰もが安心して通える歯科医院を目指しています。



■キッズルームあり

小さなお子様をお連れのお子様も安心して治療を受けられるよう、キッズルームをご用意しています。



- 急患随時受付
- 各種保険を取り扱っております。
- 保険以外の自由診療については治療内容を、しっかりとご説明させていただきます。



■アクセス

〒297-0024
千葉県茂原市八千代3丁目7-12
☎0475-47-4567



駐車場あり キッズルームあり

	月	火	水	木	金	土	日
9:00	●	●	●	/	●	●	/
13:00				/			/
15:00	●	●	●	/	●	▲	/
18:00				/			/

■休診日：木曜、日曜、祝日

▲17:00まで