Mobara City

エリアマップ 8

0 150 300 450m　1/15,000

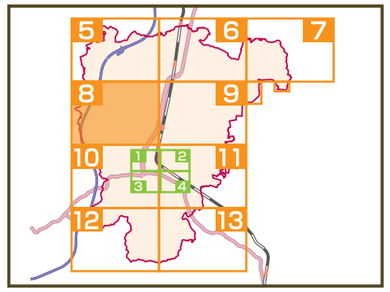

福祉

エリアマップ8図 B-3

社会福祉法人豊裕会

真名実恵園

●特別養護老人ホーム　●ショートステイ　●デイサービス
●居宅介護支援事業　●在宅介護支援事業
※介護のことなら何でもご相談ください。

■茂原市真名675-2
■TEL:0475-27-3356
■FAX:0475-27-3358
■URL:http://www.jikkeien.com/

P あり

歯周病簡単チェックシート

Check 歯周病にかかるリスクが高い人

- □ 煙草を吸う
- □ 柔らかい食べ物や甘い物が好き
- □ 歯石を取ってもらったことがない
- □ 歯並びがわるい
- □ 口を開けて眠る癖がある
- □ 太っている

Check 歯周病の初期症状

- □ 歯を磨くときに歯茎から出血することがある
- □ 歯茎が腫れることがある
- □ 歯と歯の間にものがはさまる
- □ 口臭がきついと言われたことがある
- □ 歯が浮いた感じがする
- □ 歯がぐらぐらする

参考文献：保健指導における学習教材集（厚生労働省）

地図の豆知識 地図記号のなりたち

工場（こうじょう）
機械の歯車（はぐるま）の形がもとになっています。

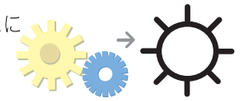

地図の豆知識 地図記号のなりたち

気象台（きしょうだい）
風速計の形をもとに作られています。

広告掲載者名 P00（※ P00は広告掲載ページです。）

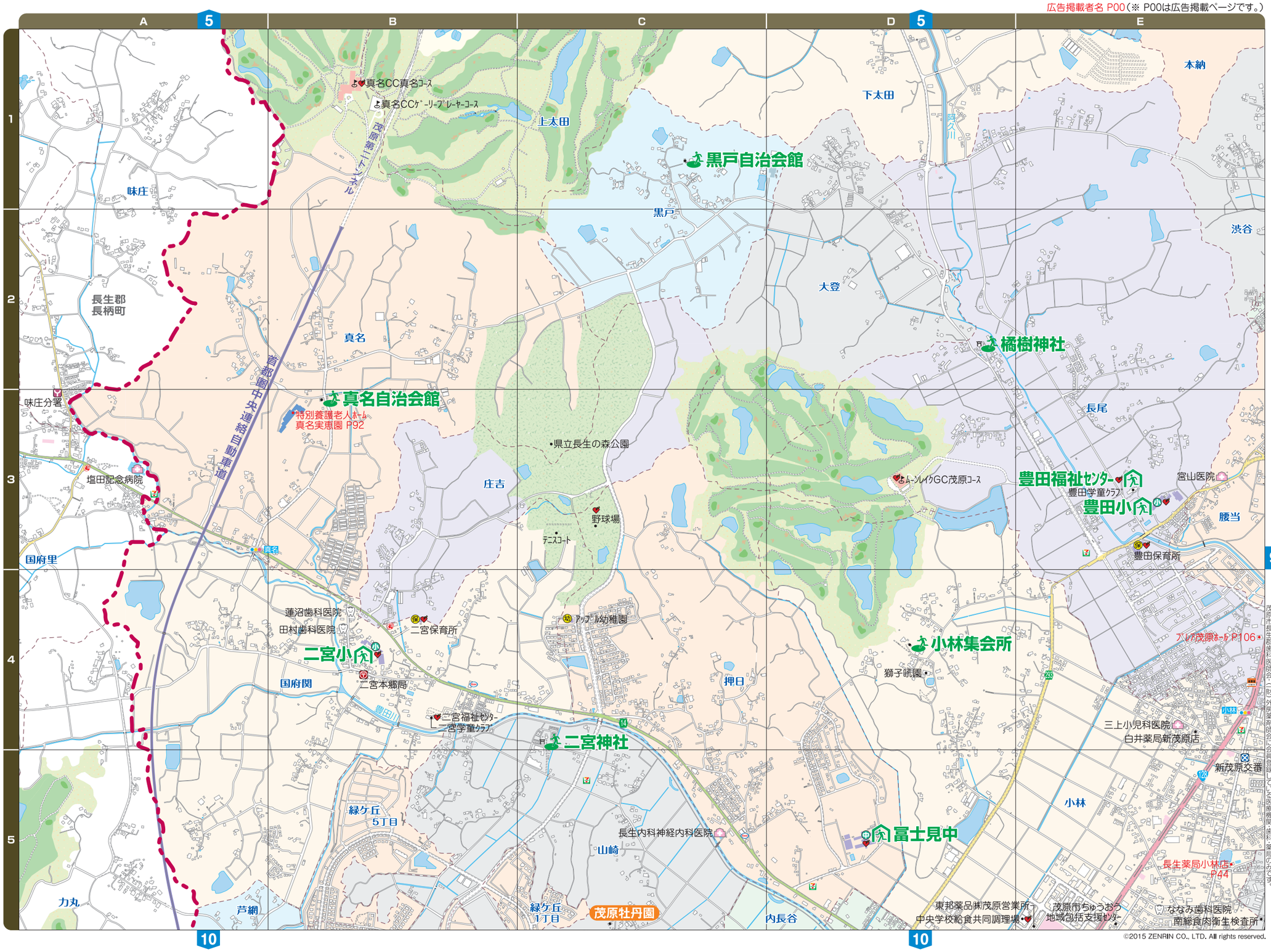

©2015 ZENRIN CO., LTD. All rights reserved.

この地図に記載されている医療機関はそれぞれ茂原市長生郡医師会、茂原市長生郡歯科医師会に加盟、公益財団法人千葉県薬剤師会に入会登録している医療機関・歯科・薬局のみです。

〈凡例〉 避難場所　避難場所兼避難所　AED　病院　歯科　警察署・交番・駐在所　消防署　郵便局　小学校　中学校　高等学校　短大・大学　その他学校　保育園・保育所　幼稚園　金融機関

Mobara City

エリアマップ 9

0 150 300 450m　1/15,000

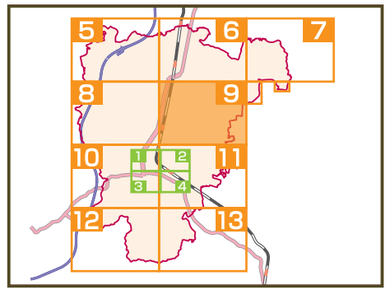

地図の豆知識　地図記号のなりたち

警察署（けいさつしょ）
おまわりさんのもっている警棒（けいぼう）を2本組み合わせた形だといわれています。

地図の豆知識　地図記号のなりたち

畑（はたけ）
野菜の葉っぱが、
地面から顔を出している
ようすをデザインしました。

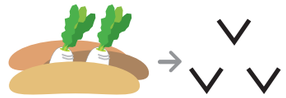

広告掲載者名 P00（※ P00は広告掲載ページです。）

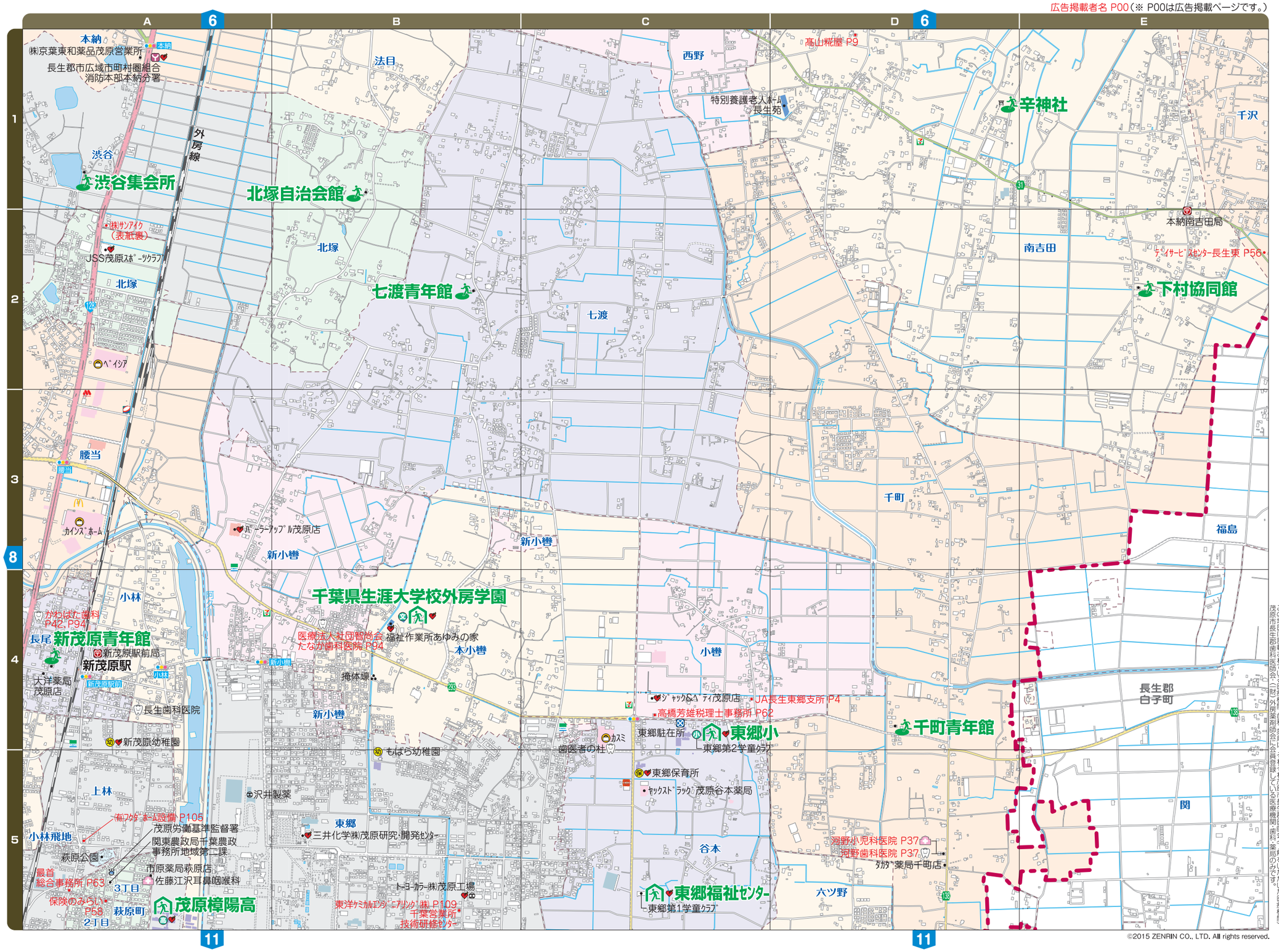

©2015 ZENRIN CO., LTD. All rights reserved.

〈凡例〉 避難場所　避難場所兼避難所　AED　病院　歯科　警察署・交番・駐在所　消防署　郵便局　小学校　中学校　高等学校　短大・大学　その他学校　保育園・保育所　幼稚園　金融機関

歯科　エリアマップ9図 B-4

医療法人社団 智尚会
たなか歯科医院

診療時間	月	火	水	木	金	土	日	祝
9:00～13:00	●	●	●	–	●	●	–	–
14:30～18:30	●	●	–	●	●	▲	–	–

※休診日：水、日、祝　▲訪問診療

【診療科目】歯科、小児歯科、矯正歯科、歯科口腔外科

※故郷の茂原で、皆さんのお口の健康のお役に立てれば幸いです。
院長　田中智久

■茂原市新小轡263-10　■TEL:0475-24-0475　■FAX:0475-24-0475
■URL:http://www.t-shika.com/
※「障がい者用」駐車場もございます。　P あり(20台)

歯科　エリアマップ9図 A-4

10年後、20年後を考えた治療に努めて…
かわばた歯科

診療時間	月	火	水	木	金	土	日	祝
9:00～13:00	●	●	●	–	●	●	–	–
14:30～19:00	●	●	●	–	●	▲	–	–

※土曜午後は17時まで

【診療科目】
歯科、小児歯科、歯科口腔外科

☆予約制　新患・急患随時受付いたします。

■茂原市長尾2682-5
■TEL:0475-24-1711
■FAX:0475-44-7173
P あり

この地図に記載されている医療機関は、それぞれ茂原市歯科医師会（一般社団法人）に会員登録している医療機関・歯科・薬局のみです。茂原市長生郡歯科医師会（一般社団法人）外房薬剤師会に会員登録しているご協力をいただいた医療機関・