

新たな年に願いを込めて

12月4日、本納小学校5年生が、日本画家・本納絵馬5代目の矢部宏さん指導のもと、県指定伝統的工芸品「本納絵馬」づくりに挑戦しました。

児童たちは、白馬の描かれた絵馬に、顔やたてがみを、裏に願い事を書き入れました。



主な内容

- ◆新年のごあいさつ (P 2~3)
- ◆平成29年度12月補正予算 (P 5)
- ◆茂原市人事行政の運営等の状況 (P 7)

今月の日曜開庁	1月28日①	8時30分~17時15分	市民課(2階) ☎(20)1502
証明書等交付時間を延長	毎週水曜日	19時まで	市民税課(2階) ☎(20)1577
			収税課(2階) ☎(20)1578
			本納支所 ☎(34)2111
			市民課(2階) ☎(20)1502

【人口と世帯数】平成29年12月1日現在
(うち外国人住民)
●総人口90,505人 (1,166人)
●男 44,700人 (384人)
●女 45,805人 (782人)
●世帯数40,144世帯
※外国人住民の世帯を含む
【11月中の動き】※外国人住民を含む
●転入 258人 ●転出 241人
●出生 34人 ●死亡 93人

※一部取り扱えない業務もありますので、詳しくはお問い合わせください

新年のごあいさつ

「住んで良かったと 思えるまち茂原」へ

茂原市長 田中豊彦



▲造成工事が完了した「茂原にいほる工業団地」

あげましておめでとうござ
います。

市民の皆様におかれまして
は、輝かしい新春を健やかに
お迎えのことと、心からお慶
び申し上げます。

また、日頃より、市政各般に
わたり深いご理解とご支援を賜
り、厚くお礼申し上げます。

昨年を振り返りますと、史
上最年少でプロ棋士となり、
最多連勝記録を更新した藤井
聡太四段や陸上男子100m
で日本人初の10秒を切った
桐生祥秀選手など、若い世代
の活躍が目立ち、次代を担う
若者に期待が集まった年であ
りました。

本市におきましては、10月
に宝くじスポーツフェア「ド
リーム・ベースボール」を開
催し、雨天ではありましたが
約2千人の来場者でにぎ

わいました。「少年少女ふれ
あい野球教室」では、往年の
名選手である張本勲さんや桑
田真澄さん等による実践的で
わかりやすい技術指導で、プ
ロ野球選手を夢見る小中学生
に夢と希望と感動を与えてく
れました。この経験が参加者
の輝かしい将来にプラスの力
となることを願っております。

また、昨年は「すべての
市民が住んで良かったと思え
るまち茂原」を実現するため
の「茂原市総合計画後期基本
計画」を具現化する「茂原市
第6次3か年実施計画」がス
タートいたしました。特に、
「雇用創出」、「子育て支援」、
「公共施設マネジメント」、「安
心・安全なまちづくり」等を
重点施策とし、各種事業に取
り組んだところです。

雇用創出

まず、千葉県との共同事業
として、平成25年度に開始さ
れた、「茂原にいほる工業団
地」の整備については、各方
面の皆様のご理解、ご協力に
より昨年中に造成工事が完了
いたしました。

子育て支援

子育て支援については、子
ども医療費助成事業で、所得
制限を撤廃し、助成対象者の
範囲を拡大したことで、若い
世代が安心して子育てできる
よう経済的な負担軽減に努め
たところです。

今月からは、妊娠・出産を
経て、子育て期に至るまでの
切れ目のない支援の強化を図
るため、産前産後サポートセ
ンターにおける支援の対象
を、おおむね就学前の乳幼児
とその保護者へ拡大いたしま
す。さらには、新たに相談室
等を整備し、ワンストップで

母子のさまざまな相談に
 じ、次代を担う子どもたちが
 健やかに生まれ育つ支援をし
 てまいります。

公共施設マネジメント

現在、建設を進めておりま
 す本納公民館・本納支所複合
 施設「ほのおか館」は、地域
 の防災拠点および避難場所と
 しての機能を備えており、4
 月1日にオープンを予定して
 おります。

なお、外構工事ならびに現
 本納公民館の解体工事・駐車
 場整備につきましては、平成
 30年度に実施する予定です。

安心・安全なまちづくり

また、昨年は日本各地で、
 局地的な大雨による災害が発
 生いたしました。本市におい
 ては、幸いにして大きな災害
 には至りませんでした。安
 堵することなく水害対策に取
 り組んでいるところです。

内水被害の軽減対策として
 は、東郷地先水門に排水ポン
 プを設置するため、躯体工事
 ならびにポンプ設備の製作を
 実施しており、本年度中の完
 成を予定しております。

昨年10月には、副知事はは
 じめ県幹部の皆様、阿久川
 の竹木の繁茂と堆積土の状況
 を直接見ていただける機会が
 あり、撤去についてあらため
 て強く要望しましたので、今
 後、さらに改善されていくも
 のと期待しているところです。

そして、本年4月から運用
 開始予定であります防犯ボツ
 クスは、地域の防犯力の向上
 を目的として、茂原ショッピ
 ングプラザアスモの一面に設
 置します。防犯活動の拠点と
 して、警察官OBと茂原市防
 犯組合等との合同パトロール
 を展開し、地域と行政が一体
 となり安全で安心なまちづく
 りに努めてまいります。

今後も、明るく豊かな茂原
 市を築き、次代へ引き継いで
 いけるよう、事業の「選択と
 集中」を図り、最少の経費で
 最大の効果を上げるべく、市
 政運営に全力を傾注してい
 きます。

結びに、本年が皆様にとり
 まして幸多き一年となります
 よう、心からお祈り申し上
 げ、私の年頭の挨拶といたし
 ます。

今年も幸多き1年でありますように

昨年の出来事を写真で振り返りました



ひとりで悩まないで!

新しくなった産前産後サポートセンター

市では、安心して妊娠・出産・育児ができるよう、妊産婦さんの切れ目のない支援のため、保健センター内に「産前産後サポートセンター」を開設しています。

1月15日⑧からは、対象を妊産婦さんからおおむね就学前までの乳幼児とその保護者の方に拡大します。これに併せて、新たに相談室や相談スペースも確保しましたので、ぜひご利用ください。

母子の総合相談窓口（母子健康包括支援センター）として、保健師や助産師等の専門職が、相談に応じ、関係機関と連携して必要なサービスへとつなぐなど、ワンストップで対応します！



たとえば、
こんな時に

...

- 初めての妊娠・出産で不安...
- 母乳やミルクは足りているのか心配...
- なんとなく気分が沈む...
- 引っ越してきたばかりで、知っている人がいない... など

こんな
取り組みも
しています

- ★助産師相談 妊娠希望の方や妊娠中、育児中ママの個別相談
- ★ママ・パパ教室 「出産準備編」「産後育児編」「沐浴・妊婦体験編」の3回
- ★育児パパおとこ塾 男性を主役としたイクメン養成講座
- ★ままのわ 妊娠中や子育て中のママが気軽に集う場

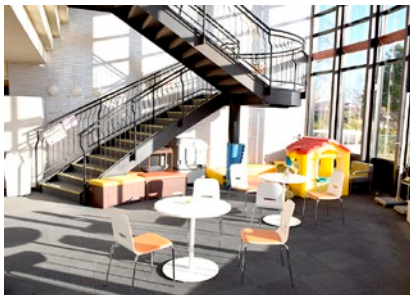

▲新しい相談室・相談スペース

※利用時間：8時30分～17時15分
(土日・休日・年末年始を除く)

☎保健センター (25)1725



ままのわミニセミナー

はじめまして離乳食 ～おいしく、楽しい赤ちゃんとの時間～

- ◆日時 1月30日⑧ 10時～12時(受付9時50分～)
- ◆対象 妊婦、離乳食開始前のお子さんとママ
- ◆定員 15組 ◆費用 無料
- ◆内容 離乳食の始め方講座、母乳についてのアドバイス、離乳食の試食♪
- ◆場所 保健センター ◆持ち物 筆記用具



お申し込み・お問い合わせは、保健センター ☎(25)1725、FAX(25)1865へ。

平成29年度 平成29年10月2日専決処分による補正予算

※1万円単位で端数処理しています。

一般会計補正予算額 3,249万円 (補正後予算額299億8,323万円)

(歳入)		(歳出)	
○県支出金	衆議院議員選挙委託金 3,249万円	○総務費	衆議院議員選挙運営費 3,249万円

平成29年度 平成29年11月9日専決処分による補正予算

※1万円単位で端数処理しています。

一般会計補正予算額 3,185万円 (補正後予算額300億1,508万円)

(歳入)		(歳出)	
○国庫支出金 313万円	○総務費 46万円
○繰越金 882万円	○民生費 30万円
○市債 1,990万円	○災害復旧費 3,109万円

歳出の主な内容

【総務費】

災害非常用対策事業 34万円

【民生費】

災害救助事業 30万円

【災害復旧費】

台風21号による学校施設災害復旧事業 318万円

台風22号による河川等災害復旧事業 1,697万円

台風22号による道路災害復旧事業 626万円

平成29年度 12月補正予算

※1万円単位で端数処理しています。

一般会計補正予算額 5億7,825万円 (補正後予算額305億9,333万円)

(歳入)		(歳出)	
○国庫支出金 3,958万円	○議会費 115万円
○県支出金 2,352万円	○総務費 2,850万円
○繰入金 3億5,000万円	○民生費 1億5,207万円
○繰越金 1億2,605万円	○衛生費 △1,261万円
○市債 3,910万円	○農林水産業費 △80万円
		○商工費 156万円
		○土木費 2,354万円
		○教育費 2,799万円
		○災害復旧費 685万円
		○公債費 3億5,000万円

歳出の主な内容

人件費を各費目にわたり補正 8,771万円

【総務費】

情報化推進事業(消耗品費) 143万円

人事管理事務運営費 △720万円

庁舎維持管理費 127万円

防犯設備設置・管理費(防犯パトロール用備品購入費) 21万円

施設維持管理費(東部台文化会館・外壁防水改修工事等) 1,117万円

市議会議員選挙運営費 △1,158万円

【民生費】

福祉センター管理運営委託事業 △500万円

自立支援給付費運営事業 40万円

訓練等給付事業(就労継続支援費) 4,179万円

障害児通所支援事業 4,773万円

国民年金事務費 18万円

後期高齢者医療事業(平成28年度療養給付費追加負担金) 600万円

後期高齢者医療事業特別会計繰入金 207万円

児童福祉施設維持管理費 54万円

児童保育委託事業 415万円

公立保育所維持管理費 1,733万円

生活保護扶助費 882万円

【農林水産業費】

用排水施設維持管理費 39万円

【土木費】

道路橋梁管理費 83万円

道路橋梁維持補修費 261万円

道路改良事業 49万円

交通安全施設管理費 91万円

交通安全施設整備事業 25万円

市営住宅管理費 47万円

【教育費】

小学校管理補修費 270万円

教育扶助費(小学校) 334万円

教育扶助費(中学校) 172万円

施設維持管理費(市民体育館・樹木伐採根業務委託料等) 67万円

【災害復旧費】

9月28日大雨による排水路災害復旧事業 685万円

【公債費】

借入金元金償還金

(第三セクター等改革推進債繰上償還に伴う償還元金) 3億5,000万円

特別会計補正予算額 3億2,637万円

○下水道事業会計	733万円	(一般事務費)
○介護保険事業会計	3億1,697万円	(介護給付費準備金・居宅介護サービス給付事業等)
○後期高齢者医療事業会計	207万円	(人件費)

お問い合わせは、財政課(4階) ☎(20)1517、FAX(20)1603へ。

固定資産税に 関する 申告を忘れずに!



長期優良住宅の固定資産税が 減額されます

「長期優良住宅の普及の促進に関する法律」の規定に基づき認定された住宅を新築し左記要件をすべて満たした場合、当該家屋に係る固定資産税が減額されます。

◆要件

- ①平成21年6月4日から平成30年3月31日までの間に新築された住宅
- ②長期優良住宅の認定を受けて新築された住宅
- ③住宅部分の床面積が1/2以上で、かつ50㎡(戸建以外の貸家住宅については40㎡)以上280㎡以下の住宅

◆減額内容

新築後5年間(一般の住宅)または7年間(3階建以上の中高層耐火住宅等)、床面積が120㎡以下の住宅部

分については、税額が1/2となります。

◆手続き

新築した翌年の1月31日までに、長期優良住宅の認定を受けて新築された住宅であることを証する書類を添付し、申告書を提出してください。

1月は償却資産の 申告期間です

法人・個人で事業(工場・商店・アパート経営・太陽光発電事業など)を営んでいる場合、所有している事業用資産(機械・器具・舗装等の構築物・備品など)には償却資産分として固定資産税がかかります。市内に償却資産を所有している方は、1月1日現在における償却資産の所有状況を1月31日までに市長に申告しなければなりません。所有している資産を確認の上、申告してください。なお、申告期限近は窓口が混雑しますので、早めの申告をお願いします。また、「eLTAX」による電子申告もご利用できます。

お問い合わせは、

資産税課(2階)

☎(20)1579、FAX(20)1609へ。

★第4回 もばら冬の七夕まつりを開催します★

「もばら」は、関東屈指の七夕まつり「茂原七夕まつり」と「冬の七夕まつり」で、織姫と彦星が年に二度出逢えるまちです。2月1日☉から14日☉までの2週間、市役所周辺と市役所脇の豊田川(愛称:天の川)がイルミネーションで輝きます。

前回好評を博したプロジェクションマッピングや足湯「冬タナの湯」、市内小学生による手作りPETボトル灯籠のほか、各種ステージイベントも開催予定。幻想的な雰囲気の中で、特別な人と、特別な日を一緒に過ごしませんか?



◆日時 2月10日☉ 12時~20時

※イルミネーション点灯期間: 2月1日☉~14日☉

イルミネーション点灯時間: 17時30分~21時

◆会場 市役所前市民広場、南側駐車場、豊田川(愛称:天の川)

お問い合わせは、茂原七夕まつり実行委員会 冬の七夕委員会(商工観光課内)

☎(20)1528、FAX(20)1604へ。

茂原市人事行政の運営等の状況

お問い合わせは、職員課（4階）
☎(20) 1518、☎(20) 1602へ。

1 職員の任免および職員数に関する状況

(1)採用・退職者数について（平成28年度）

採用者数	退職者数
52	30

2 職員の給与の状況

(1)職員の平均給与月額等について（単位 円）

職 種	平成28年4月1日現在			
	平均年齢	平均給与 月額	給料	諸手当
一般職	41.9歳	409,965	320,200	89,765
技能職	51.1歳	336,566	302,800	33,766

職 種	平成29年4月1日現在			
	平均年齢	平均給与 月額	給料	諸手当
一般職	42.1歳	406,325	318,400	87,925
技能職	51.3歳	347,087	309,900	37,187

(2)平成29年度中の人件費削減方策

給料	手当
次の割合を乗じた額を減額 6級以上の職員（管理職） 2/100 その他の職員 0.7/100	給料月額を基礎として算出す る手当については減額後の額 を基礎として算出

3 職員の勤務時間その他の勤務条件の状況

(1)勤務時間の状況について

開始時刻	終了時刻	休憩時間	休憩
8：30	17：15	12：00～13：00	無

4 職員の分限および懲戒処分の状況

(1)職員の分限処分の状況について（平成28年度）

降任	免職	休職	降給
0	0	27	0

(2)職員の懲戒処分の状況について（平成28年度）

戒告	減給	停職	免職
0	0	1	0

5 職員のサービスの状況

(1)年次休暇の状況（平成28年1月1日～12月31日）

平均使用日数（日）	消化率（%）
9.1	23.2

(2)育児休業および部分休業の状況（平成28年度）

	育児休業取得者数	部分休業取得者数
男性職員	2	0
女性職員	23	33
計	25	33

6 職員の研修および勤務成績の評定の状況

「茂原市職員人材育成基本方針」を策定し、職員の育成に努めている。

職員研修では、新規採用職員研修、管理・監督者研修等の内部研修の他、千葉県自治研修センターや市町村アカデミー等の外部研修機関による職員階層別研修、専門研修を行っている。

また、職員の執務について人事評価制度を実施し、人材育成を行っている。人事評価結果に基づき、昇給や昇任等を行っており、職員の勤務意欲の向上、公務の効率的で円滑な運営、市民サービスの向上に努めている。

7 職員の福祉および利益の保護の状況

職員の安全と健康を確保し、快適な職場環境を形成するために、総括安全衛生管理者、産業医、衛生管理者等の選任および安全衛生委員会等の運営を行っている。

さらに事業者責任として、職員の健康管理状態を把握し、健康障害や疾病の早期発見を行うため、定期健康診断を毎年実施している。また、ストレスチェック制度を実施し、職員のメンタル不調を未然に防ぐように努めている。

(1)公務災害発生件数の状況（平成28年度）

公務災害	通勤災害
3	0

(2)地方公務員等共済組合法による共済制度（H29.4.1現在、特別職含む。）

千葉県市町村職員共済組合	公立学校共済
610	10

(3)千葉県市町村職員互助会（H29.4.1現在、特別職含む619人が加入）

地方公共団体が共同して職員のために実施する厚生制度に併せて、会員の相互共済により、福祉増進の事業等を行う。

(4)茂原市職員厚生会

地方公務員法の規定に基づき、職員の会費を原資として、職員の福利厚生を図るため、各種事業への助成や会員相互の祝い金、見舞金等の給付事業を行う。

8 職員の競争試験および選考の状況

(1)職員採用試験の状況（平成28年度実施）

職 種	応募者数	受験者数	採用者数 (H29.4.1)
一 般 事 務 職	112	94	15
土 木 技 術 職	9	9	2
保 健 師	4	3	2
社 会 福 祉 士	10	7	2
給 食 調 理 員 (任 期 付 職 員)	9	9	2

9 特別職・議員の報酬

平成29年4月1日現在（単位 円）

特別職			
	本 則	支給額	削減額
市 長	900,000	855,000	▲45,000
副市長	775,000	736,250	▲38,750
教育長	700,000	665,000	▲35,000

議 員	
	報酬額
議 長	485,000
副議長	435,000
議 員	405,000

※6月、12月に支給される賞与（期末勤勉手当）の年間支給月数は、特別職、議員、一般職ともに4.4カ月分です。

監査結果の公表(その1)

平成29年度定期監査(その1)を実施した結果の概要を次のとおり公表します。

茂原市監査委員 元吉敬宇
茂原市監査委員 金坂道人

◆監査の方法

監査の実施にあたっては、各所管の財務に関する事務事業が効果的、経済的に執行されているか。住民の福祉の増進に努め、最少の経費で最大の効果を挙げ、組織及び運営の合理化に努めているか。

また、前回の指摘事項の改善はなされているかに主眼を置き、提出された資料・関係諸帳簿を調査するとともに説明を聴取することにより、適正な監査の執行に努めた。

◆監査の結果

計画された事務事業はほぼ順調に進行しており、関係諸帳簿もおおむね適切に処理されていると認められた。

◆所見

事務事業の執行状況に関する所見は次のとおりであるので、検討のうえ一層適切に事務事業が執行されるよう要望する。

●組織の見直しについては、市民ニーズの多様化、社会情勢の変化などに対応するため、部局の枠にとらわれことなく業務遂行がで

る組織横断的な連携体制及び再任用職員の増加傾向に伴い、意思決定の明確化による事務処理の迅速化に取り組まれない。

●防災については、避難等の情報発信を的確に行うと共に、市民が日頃から気象情報に関心を持ち、避難情報の意味を理解し、こまめにチェックする習慣を身に着けられるよう周知された。また、防災行政無線のデジタル化については、災害の被害を最小限に防ぐため、早期に難聴地区の解消に努められたい。

●行財政改革については、茂原市総合計画を実現するための個別計画として行財政改革大綱第7次実施計画が位置づけられていることから、具体的取組み項目について、これまでの成果と今後の課題を踏まえ、事務の合理化、効率化への見直しや効果的な財政運営によって進行管理を行うよう取組まれたい。

●原市職員人材育成基本方針に基づく求められる職員像、職員が身に着けるべき能力について、各種研修、職員の自己研鑽等により、十分発揮できるよう育成に努められたい。

●ふるさと茂原まちづくり応援寄附推進については、寄附者への記念品の充実を図るとともにさらなる利便性向上に努められたい。

●財政運営については、総合計画における将来都市像「ゆたかなくらしをはぐくむ自立拠点都市もばら」の実現のため、人口減少や急速な少子高齢化等による社会経済情勢の変化に対応し、安定かつ継続的に市民の暮らしを守るため、引き続き財政健全化に努めながら、歳出の効率化及び歳入確保を図り、選択と集中による財政運営に努められたい。

●固定資産税賦課事務については、平成30年度は評価替えの年であり、国土交通省が発表した平成29年7月1日時点の地価調査について商業地は全国平均で上昇したものの、茂原市の地価は依然横ばいであるので、不均衡が生じることのないよう、国の動向など注視し評価替えに取組まれたい。

●また、税負担の公平性の観点から、さらなる課税客体の把握に努められたい。

●市税等の収納については、税及び税以外の未収金の縮減を図ることは、市民負担の公平性の観点から重要なことから、引き続き収納率向上に向け、差押など法的手続きのさらなる強化に取組まれ、未収金の解消に努められたい。

●議会については、議会基本条例が施行され1年半が経過したことから、条例の目的が達成されているか適宜検証し、制度の改善が必要な場合などは、条例の改正を含めて適切な措置を講ずる(条例第24条)など、議会としての機能の強化に取組まれたい。

◆監査の期間

平成29年9月19日から11月14日まで

◆監査の場所

茂原市役所

茂原市消費者行政活性化シンポジウム

地域の力で悪質商法を撃退！ ～世代を超えて連携しよう～

消費者被害のない地域づくりを目指すために、それぞれが果たすべき役割は何かを一緒に考えてみませんか。

◆日時 1月28日㊤ 13時30分～16時

◆会場 市役所市民室

※先着150人、入場無料、申込不要

◆内容 第1部 基調報告

茂原市における消費者被害の現状など

第2部 パネルディスカッション

～地域の力で消費者被害を撃退しよう～

お問い合わせは、生活課（2階）

☎(20)1505、FAX(20)1600へ。

●投票率向上については、選挙権年齢が満18歳以上に引き下げ後、既に4回の選挙が実施されたが、若年層の投票率が低調であることを踏まえ、単に政治の仕組みについて必要な知識の習得のみならず、主権者として社会の構成員の一員として主体的に担う力を育む主権者教育の必要性を考慮する中で、関係機関と連携を図りさらなる取組みに努められたい。

お問い合わせは、
監査委員事務局（9階）
☎(20)1560、FAX(20)1607へ。

●茂原市本納公民館・茂原市役所本納支所複合施設の建設については、平成30年4月1日開館に向け準備及び条例、規則等の整備に遺漏がないように努められたい。また、施設名称が公募によって「ほのおか館」に決定したことから、地域住民を始め多くの市民に親しまれる施設になるよう周知に努められたい。

.....
善意をありがとうございます
.....



(敬称略)

・市へ

▽佐藤 直也

(金4万円)

▽寺島 将司

(金4万円)

▽株式会社協和ハウジング

(金3万6870円)

▽高橋 啓輔

(金3万円)

▽鈴木 美嘉

(金2万円)

▽宮本 勇

(金2万円)

▽福原 貫

(金2万円)

▽岡澤 宏夫

(金1万円)

▽小林 ゆき

(金1万円)

▽中島 孝明

(金2万68円)

▽藤代 國忠

(金350円)

・社会福祉協議会へ

▽優遊会・水曜会異業種交流会

(金10万円)

▽文化祭実行委員会社交ダンス

部門 (金5万7527円)

▽萬華楼カラオケ会

(金2万4125円)

▽中の島地区社会福祉協議会

(金1万9955円)

▽からだ元気治療院茂原店

(金1万円)

豊岡地区にお住まいの皆さんへ

学校再編案に関する住民意見交換会を開催

教育委員会では、小中学校の再編に関する実施計画を策定中です。現在の学校再編案について、次のとおり住民意見交換会を開催します。

◆学校再編案

- (1) 本納小学校、新治小学校、豊岡小学校の3校を速やかに統合する。校舎は新設する。
- (2) 二宮小学校と緑ヶ丘小学校を統合し、校舎は緑ヶ丘小学校を使用する。

◆意見交換会

日時 1月13日㊤ 10時～

対象 豊岡地区にお住まいの方

場所 豊岡福祉センター

※詳しくは、教育総務課ウェブページに随時掲載しています。



お問い合わせは、教育総務課（9階） ☎(20)1557、FAX(20)1607へ。



11/15 安全で快適なまちづくりへ 駅前放置自転車クリーンキャンペーン

市、茂原警察署交通課および茂原地域交通安全活動推進委員協議会では協力し、県立茂原高校の生徒を対象に啓発物資を配りました。この活動は、毎年10月1日から11月30日にかけて実施している「駅前放置自転車クリーンキャンペーン」の一環として行われているもの。

生徒たち自らも啓発に参加し、校門付近で自転車安全運転の意識向上と放置行為防止を呼びかけました。



▲生徒一人ひとりに手渡しました



【優秀賞】小学校の部「夢への挑戦」(二宮小学校)

心ひとつに、華麗なダンス 11/22 第29回長生郡小中学校ダンス発表会

長生小中学校体育連盟は、児童・生徒の表現力の向上を図ろうと、長生郡小中学校ダンス発表会を市民体育館で開催しました。

参加した児童・生徒たち約240人は、かわいらしい振り付けや大人顔負けの表現力で観客を楽しませていました。

【優秀賞】

中学校創作ダンスの部＝長南町立長南中学校
中学校リズムダンスの部＝南中学校

11/25 多大なる功績に感謝を込めて 市制施行65周年記念表彰式

昭和27年（1952年）、茂原町・東郷村・豊田村・二宮本郷村・五郷村・鶴枝村が合併し、茂原市が誕生してから65周年を迎えました。

これを記念し、茂原市民会館で「茂原市制施行65周年記念表彰式」が挙行され、さまざまな分野で市政に功績のあった229人と14団体に表彰状および感謝状が贈呈されました。



▲8つの功労別に代表者が受け取りました



▲田村選手のキャッチング指導

プロの選手が直接指導！ 12/2 第6回千葉ロッテマリーンズ福祉野球教室

茂原市社会福祉協議会主催の福祉野球教室が茂原市営球場で開催され、福祉施設の子どもたち16人と南総少年野球国際交流連盟の少年選手139人が参加しました。これは毎年、スポーツをともに楽しむ事により思いやりの心を育むため開かれているもの。

少年野球選手たちは、現役プロ野球選手の分かりやすい指導に、目を輝かせて話を聞いていました。

12/6

素直なこころにありがとう

まごころ募金を寄付

茂原市長寿クラブ連合会では、同会員が日頃から貯めた小銭や寄付により集まった「まごころ募金」を茂原市社会福祉協議会に寄付しました。

この募金で集まった611,684円は、地域の身近な福祉活動に役立てられます。寄付した方の想いもきっと届くことでしょう。



▲一枚一枚に想いが込められています



▲どんなツリーができるかな？

クリスマス早く来ないかな！

12/8

本納・新治保育所交流会

本納保育所で、本納保育所と新治保育所の交流イベントが行われ、みんなでクリスマスツリーを手作りしました。

ツリーには松ぼっくりを使い、そこに先生が用意してくれた星やハートなどの飾りを貼り付けると、とてもかわいいツリーが完成。園児たちは一足早くクリスマス気分を味わいました。

12/10

言葉や文化の壁を越えて

茂原市国際交流パーティー

茂原市国際交流協会では、在住外国人と住民とが言葉や文化の壁を越えて楽しく交流してもらうことを目的に、市役所市民室で「茂原市国際交流パーティー」を開催しました。

会場は、フィリピンの伝統的なダンスの披露や、合唱、ゲームで盛り上がり、お菓子やスープなども用意され、子どもも大人も楽しんでいました。



▲「We Are The World」を熱唱。皆の心がひとつに



▲茂原ロータリークラブの保川和弘会長（左から2番目）、渡辺明氏（右から2番目）に感謝状を手渡しました

茂原公園の魅力向上のために

12/12

台湾からベンチの寄附

茂原ロータリークラブおよび台湾屏東東ロータリークラブから、市民の集いの場に役立てて欲しいと、茂原公園にベンチ5基の寄附がありました。

茂原公園では、桜の木の治療や新たな取り組みにより、公園の魅力の向上を進めています。台湾では、茂原公園で撮影をしたドラマもあり、関係者は、「茂原市と台湾のさらなる親善につなげたい」と話していました。

お知らせ

110番は社会の安全を守る緊急電話です!

県内で110番をかける「千葉県警察本部通信指令室」につながります。

警察本部では、通話内容を聞きながら、警察署やパトカーなどに手配をしていますので落ち着いてお話しください。

携帯電話からの110番通報が増加しています。所在地や番地、目標物等を確認し、通話中はできる限り場所を移動しないでください。また、運転中は必ず停車して通話してください。

千葉県警察本部相談サポートコーナー

☎043(227)9110

(短縮ダイヤル#9110)
※8時30分～17時15分(土・日・休日を除く)

茂原警察署 ☎(22)0110

「平成29年分公的年金等の源泉徴収票」が届きます

平成29年中に厚生年金保険、国民年金などの老齢または退職を支給事由とする年金を受け取られた方に、平成29

年分として支払われた年金の金額や源泉徴収された所得税額等をお知らせする「平成29年分公的年金等の源泉徴収票」が日本年金機構から送られます。

1月中旬から下旬にかけて順次発送される予定です。

これは、確定申告などをする場合に添付書類として必要になることがありますので、大切に保管してください。

ただし、障害年金、遺族年金は課税対象とならないので、源泉徴収票は送付されません。

※ご夫婦でそれぞれ年金を受けていても、年金の種類などによって源泉徴収票の配達日が異なる場合があります。

日が異なる場合があります。

☎0570(05)1165、

050から始まる電話からは、☎03(6700)1165へ。

交通事故による遺児の方へお見舞い金をお届けします

交通事故により、父または母(もしくはそれに代わる保護者)を失った18歳未満の遺児に対し、交通遺児援護基金(千葉県社会福祉協議会)および茂原市社会福祉協議会に

寄せられた赤い羽根共同募金より、お見舞いをお届けします。

対象になる遺児がいる世帯は、1月26日(金)までにお問い合わせください。

①平成30年4月に小・中学校へ入学する遺児へ勉学奨励金

②平成30年3月に中学校・高校を卒業する遺児へ激励金

③平成29年2月1日以降、交通遺児となった児童がいる世帯へお見舞い金

千葉県社会福祉協議会
☎(23)1969、FAX(23)6538 or.jp

☎(23)1969、FAX(23)6538 or.jp

募集

パブリックコメント(市民意見募集)を実施

市では、今年度が第2次茂原市地域福祉計画の計画期間の最終年度となることから、

現在第3次茂原市地域福祉計画の策定を進めています。

策定にあたり、広く皆さんからご意見をいただくため、パブリックコメントを実施します。

募集期間 1月5日(金)～2月5日(月) / 閲覧場所 社会福

祉課、同課ウェブページ、市役所1階情報公開コーナー、本納支所 / 提出方法 書面の持参、郵送、FAX、Eメール

※持参の場合は、8時30分～17時15分(土、日、休日を除く)

提出・お問い合わせは、

社会福祉課(7階)
〒297-8511

茂原市道表1番地
☎(20)1571、FAX(20)1605

☎(20)1571、FAX(20)1605

募集

茂原都市計画(茂原には工業団地地区、緑ヶ丘地区)に関する原案の縦覧

地区計画の変更について原案の縦覧を行います。

この原案について意見のある人は意見書を提出することができます。

縦覧期間 1月4日(土)～18日(月)8時30分～17時15分(土、日、休日を除く) / 縦覧場所 都市計画課 / 意見書提出人の資格 土地の所有者、利害関係がある方 / 提出方法 意見の要旨と住所、氏名等を記載した書面(意見書)を郵送または持参(意見書様式は

縦覧期間 1月4日(土)～18日(月)8時30分～17時15分(土、日、休日を除く) / 縦覧場所 都市計画課 / 意見書提出人の資格 土地の所有者、利害関係がある方 / 提出方法 意見の要旨と住所、氏名等を記載した書面(意見書)を郵送または持参(意見書様式は

都市計画課窓口で入手または同課ウェブページからダウンロード可) / 提出期間 1月4日(土)～25日(月)(消印有効)

提出・お問い合わせは、都市計画課(8階)
〒297-8511

茂原市道表1番地

☎(20)1546、FAX(20)1606

☎(20)1546、FAX(20)1606

笑っているパパでいよう! 育児パパおとこ塾受講者募集!

2月17日(土)9時30分(終了予定12時) ※受付9時15分～9時30分 / 内容 第4回「こころのイクメン講座」お母さん先生と現役パパによる「赤ちゃんの情緒発達と遊び」先輩パパによるワークショップ、季節のおやつ・カフェタイムあり / 対象 育児中の父親、妊婦の夫(ご家族、ご夫婦での参加可) / 定員 15組 / 費用 無料 / 講師 ぼんき心理相談所 安藤真喜子先生、ちーばば会 齊藤氏、NPO法人ファザーリングジャパー 風戸氏 / 場所 保健センター / 持ち物 筆記用具

☎(25)1725、FAX(25)1865

☎(25)1725、FAX(25)1865

☎(25)1725、FAX(25)1865

☎(25)1725、FAX(25)1865

今月の納期

●市県民税（第4期）

●国民健康保険税（第7期）

■納期限は、1月31日❶です。

※コンビニエンスストアでも納付できます。

※納税には便利な口座振替をご利用ください。

お問い合わせは、収税課（2階）
☎(20)1578、☎(20)1609へ。

介護保険の保険証を交付

満65歳になる方（昭和28年1月2日～昭和28年2月1日）は、第1号被保険者の資格取得となります。1月15日頃までに保険証（被保険者証）を郵送します。

お問い合わせは、高齢者支援課（2階）☎(20)1572、☎(20)1610へ。

満75歳の誕生日から後期高齢者医療の対象に

満75歳になる方（昭和18年2月2日～昭和18年3月1日）は、現在加入の健康保険を脱退し、誕生日当日から後期高齢者医療制度に加入することとなります。今月末までに保険証（被保険者証）を郵送します。

お問い合わせは、国保年金課（2階）☎(20)1503、☎(20)1600へ。

相 談 日

市

■市民相談	執務時間内/場所・問合せ=生活課(2階)☎(20)1505
■無料法律相談 (予約制・民事)	1月11日❶、13時～15時/場所=5階504会議室 1月23日❷、13時～15時/場所=5階504会議室/問合せ=生活課(2階)☎(20)1505
■交通事故相談(予約制)	1月26日❸、10時～15時/場所=5階504会議室/問合せ=生活課(2階)☎(20)1505
■人権・行政相談	1月9日❹、13時～16時/場所=市役所5階504会議室 1月25日❺、13時～16時/場所=本納公民館/問合せ=生活課(2階)☎(20)1505
■消費生活相談	月～金曜日 9時30分～16時(12時～13時までを除く)/場所・問合せ=消費生活センター(生活課内) ☎(20)1101
■歯科相談・栄養相談	(要電話予約)1月9日❻、2月5日❼ 10時～12時、13時～16時/場所・問合せ=保健センター☎(25)1725
■助産師相談	(要電話予約)1月11日❼、1月26日❽ 9時30分～11時30分/場所・問合せ=保健センター☎(25)1725
■6カ月乳児相談	1月18日❾(平成29年7月生)受付=9時30分～10時、13時30分～14時/場所・問合せ=保健センター☎(25)1725
■1歳6カ月児健康診査	1月16日❿(平成28年7月生)受付=13時～13時20分/場所・問合せ=保健センター☎(25)1725
■2歳児歯科健康診査	2月15日⓫(平成27年8月、9月生)受付=9時～10時/場所・問合せ=保健センター☎(25)1725
■3歳児健康診査	1月17日⓬(平成26年7月生)受付=13時～13時20分/場所・問合せ=保健センター☎(25)1725
■健康相談	月～金曜日 10時～12時、13時～16時/場所・問合せ=保健センター☎(25)1725
■子育て相談 (予約制)	1月19日⓭、26日⓮9時30分～15時/内容=子育て、発育、発達に関すること/対象=就学前までの親子/場所=保健センター☎(25)1725/問合せ=子育て支援課☎(20)1573
■ことばの相談 (予約制)	1月12日⓯、19日⓰、26日⓱9時30分～15時/内容=ことばに関すること/対象=就学前までの親子/場所=保健センター☎(25)1725/問合せ=子育て支援課☎(20)1573
■家庭児童相談 DV相談	執務時間内/内容=子育て、児童虐待、DVなど/場所・問合せ=子育て家庭相談室(2階)☎(23)5500
■保育相談	月～金曜日 10時～15時/場所・問合せ=各市立保育所または子育て支援課(2階)☎(20)1573
■心配ごと相談	毎週水曜日(祝日を除く) 9時～15時/場所=総合市民センター/問合せ=社会福祉協議会☎(23)1969
■無料法律相談	1月24日❶ 13時～16時(要電話予約)/場所=総合市民センター/問合せ=社会福祉協議会☎(23)1969
■ボランティア相談	執務時間内/場所=総合市民センター/問合せ=社会福祉協議会☎(23)1969
■健康相談	毎週火・水・金曜日13時～16時(行事の都合により、閉室の場合あり)/場所・問合せ=総合市民センター☎(24)9511
■家庭教育相談	毎週月・火・水・木曜日 9時～17時(火曜日のみ9時～12時)/場所・問合せ=生涯学習課(9階)☎(20)1559
■少年相談	執務時間内/場所・問合せ=青少年指導センター☎(22)4466
■高齢者総合相談	執務時間内/場所・問合せ=茂原市地域包括支援センター☎(20)1583、茂原市みなみ地域包括支援センター☎(20)2626、茂原市ほんのう地域包括支援センター☎(36)2123、茂原市ちゅうおう地域包括支援センター☎(26)7525
■無料法律相談	千葉県では無料法律相談を実施しています。/問合せ=県総合企画部報道広報課広聴室☎043(223)2249
■県民相談	執務時間内/場所・問合せ=長生地域振興事務所地域振興課☎(25)7830
■教育相談	執務時間内/場所・問合せ=東上総教育事務所相談室☎(23)4460
■長生健康福祉センター	不妊相談、こころの健康相談、精神障害者社会復帰事業(デイケアクラブ)、エイズ相談、HIV等抗体検査、性感染症検査、肝炎ウイルス検査、骨髄バンクドナー登録受付、腸内細菌検査(検便)、家庭児童相談、母子父子自立支援などを行っています。/場所・問合せ=長生健康福祉センター(長生保健所)☎(22)5167 ※太字は予約制 DV相談(来所相談は予約制)専用電話☎(22)5565 障害のある人への差別に関する相談 専用電話☎(26)1510

県



名称	曜日	時間	内容	場所	連絡先
① 混声合唱団「笹舟コーラス」	第2・4木曜日	10時～12時	心が豊かになる曲を楽しく歌う/対象=一般(初心者歓迎)/費用=月500円	総合市民センター	☎23-3374 白橋
② 高町クラブ	第2・4金曜日	13時30分～15時30分	カラオケ/対象=一般女性/費用=月4,000円	総合市民センター	☎23-3916 平田
③ 日本吟道学院 清風会	第1・3土曜日	14時～16時	詩吟をやってみませんか?心豊かに大きな声を出してストレス発散(2カ月間無料体験あり)/対象=一般/費用=月1,500円	東部台文化会館	☎20-1005 山口
④ 茂原マジッククラブ	第3土曜日	18時～21時	テーブルマジックからステージマジックを基礎から学ぶ/対象=一般/費用=月2,000円/講師=幸奈スガヤ氏	中央公民館	☎25-9334 富田
⑤ 茂原NPD(茂原ノートパソコン同好会)	第1・3月曜日	14時～16時	ワード(写真貼付等)・エクセル(持ち計算)・その他/対象=ノートパソコン(ピスタ&ウィンドウズ7、8、10)を持参できる方/費用=1回875円	中央公民館	☎090-3472-3791 白土(シラト)

イベント	開催日時	時間	内容	場所	連絡先
① 手染め巾着袋・ポシェット展示	平成29年12月27日(木)～おおよそ2週間		手染めの巾着袋・ポシェットの展示。おおよそ50点をプレゼント/応募方法=展示作品の希望番号、住所、氏名をハガキにて/応募先=〒297-0041茂原市猿袋527-2 帆足工房	茂原駅南口公共駐車場1階ウィンドウ4面	☎24-0800 帆足
② 骨董がらくた市とフリーマーケット	1月6日(土)、20日(土)	8時～13時	大駐車場にて開催	深原寺前	☎090-4950-6193 小曾根
③ 楽しく走ろう宣言タイムレース5.4km	1月7日(日)	9時30分スタート(受付8時30分～)	緑ヶ丘周回5.4kmを自分の目標にあわせ、誤差の最も少ない走者が優勝する大会/対象=一般/参加費=500円	緑ヶ丘小学校	☎090-4936-6971 茂原健走会 渡会
④ バードウォッチング	1月21日(日)	受付9時30分～15時頃	鶴枝遊水公園から陸沢町「やすらぎ公園」までの往復約4kmのコースを千葉県野鳥の会の皆さんとバードウォッチングしながら散策します/対象=4歳以上(未就学児と低学年は保護者同伴)/費用=1人200円/持ち物=要問合せ	鶴枝遊水公園駐車場	☎090-3500-6729 茂原自然大好きクラブ 浅田
⑤ 第15回伊藤医院公開講座「白内障治療と見え方について」	1月30日(木)	14時～15時	最新の白内障治療について、多焦点眼内レンズってなに?白内障や眼内レンズの見え方を体験してみよう/対象=一般/定員=20人/費用=無料/要電話申込	伊藤医院	☎47-2829 伊藤医院
⑥ 平成29年度「心の健康市民講座」精神保健福祉ボランティア講座	1月31日(金)	14時～16時	講演=「高齢者の精神障害について」/対象=一般、関係機関・団体/定員=80人(申込順)/費用=無料/講師=鈴木秋彦先生(ホブクリクリニック院長)/申込締切=1月24日(日)	長生合同庁舎	☎22-5167 長生健康福祉センター 地域保健福祉課
⑦ 里親制度説明会	2月4日(日)	13時30分～17時	里親になりたい方、里親について知ってみたい方、お気軽にご参加ください/内容=里親制度説明(個別対応可)講演会「発達障害児のためのペアレントトレーニング」	総合市民センター	☎0470-28-4288 子ども家庭サポートセンター ちは「オンレンジの会」
⑧ 平成29年度介護予防・生活支援サービス担い手養成研修	2月10日(土)、11日(日)	9時30分～16時50分(受付9時～)	対象=日頃の手助けが必要な高齢者へ買い物や掃除などの生活支援サービスを提供し、地域を支える担い手になりたい方/定員=40人/費用=無料/郵送またはFAXにて要申込	むつざわ福祉交流センター(陸沢町社会福祉協議会)	☎043-248-1451 千葉県介護福祉士会
⑨ 茂原市国際交流協会主催講演会「国際社会における日本文化の「おもてなし」」	2月11日(日)	13時30分～15時30分	茶道裏千家の今日庵名譽師範正教授である浅沼博氏に、日本文化の「おもてなし」の心についてお話いただき、国際社会に通用するマナーやコミュニケーションについて考えます/定員=100人(申込順)/費用=無料/要申込	市役所市民室	☎20-1651 茂原市国際交流協会事務局(市企画政策課内)
⑩ 茂原ふれあいチャリティー・コンサート	2月12日(月)	13時30分開演	出演=クール・ファイブ宮本悦郎ほか、茂原のトップ歌手が総出演/チケット=前売3,000円	市民会館	☎080-4113-9494 茂原軽音楽協会 大柿
⑪ トウキョウサンショウウオの卵のうを見つけよう	3月4日(日)	10時～12時(小雨決行)	トウキョウサンショウウオの卵のうを探し観察する(卵のうや成体の採捕はできません)/対象=小学生以下は保護者同伴/定員=20人/費用=無料/持ち物=要問合せ	千葉県いすみ環境と文化のさとセンター	☎0470-86-5251 千葉県いすみ環境と文化のさとセンター
⑫ 花炭を作ろう	3月17日(土)	9時30分～12時30分(雨天中止)	色々なものを使って「花炭焼き」に挑戦しよう/対象=中学生以上/定員=20人/費用=300円/持ち物=要問合せ	東部台文化会館	☎25-1624 茂原市音楽協会 比留川
⑬ 第21回もばら若い芽のコンサート 出演者募集	5月20日(日)		参加資格=長生郡市、夷隅郡市、山武郡市内に在住もしくは出身者で、音大・音短大を平成27～29年に卒業または30年3月に卒業見込みの方、またはそれに準じる実力の方/参加費=無料/応募締切=2月28日(日)/申込=郵送(上茂原250-46 比留川 幸久)またはメール y-hirukawa@mbe.nifty.com	東部台文化会館	☎25-1624 茂原市音楽協会 比留川

会員募集・イベントコーナーの原稿についてのお願ひ

- 会員募集・イベントとも内容を簡潔にご記入ください。 ●連絡先は、日中連絡のとれる電話番号をご記載ください。
 - 会員募集は、公平性の観点から1団体年間2回以内の掲載とします。 ●会員募集は、市内の公共施設等で活動している団体のみの掲載とします。
 - イベントコーナーは広く市民に参加を呼びかけるものです。主催者の会員が主に参加者となるイベントは掲載をご遠慮ください。
- ★会員募集・イベントの転載については、主催者等に確認をお願いします。

「みんなで考える新市民会館」シンポジウムを開催

市では、文化芸術によって人々に安らぎや活力を与え、創造力や表現力を引き出す拠点として、市民生活を豊かにする機会と場を提供する新しい市民会館の整備に向けた基本構想を策定します。これまでの経緯や全国の先進事例をご紹介しますとともに、今後の取り組みの方針等に関するシンポジウムを開催します。

- ◆日時 1月21日(日) 14時～16時 ◆定員 150人
※1月4日(土)から事前申込順。定員に満たない場合は当日受付。
- ◆場所 市役所市民室
- ◆内容 パネルディスカッション
(ワークショップメンバーで考えた施設像、基本構想の概要、先進事例 ほか)

【パネリスト】



田中 豊彦
(茂原市長)



五十嵐 誠 氏
(東洋大学経済学研究科客員教授)



倉田 直道 氏
(工学院大学名誉教授)



篠原 聡子 氏
(日本女子大学
家政学部住居学科教授)



古橋 祐 氏
(昭和音楽大学
音楽芸術運営学科教授)

【コーディネーター】伊東 正示 (㈱シアターワークショップ代表取締役)

お申し込み・お問い合わせは、企画政策課(4階)
☎kaikan@city.mobara.chiba.jp ☎(20)1516、FAX(20)1603へ。

長興寺

について(一)

No.363

平成30年1月

銅のこと)を建立している。蓮華座に江戸馬喰町の講中伊勢屋、上総屋など多数の名前が見られる。

地蔵菩薩像は立像が多いが、これは座像である。現在も本堂正面左手にあって、参拝者を見守っている。

市役所から大多喜方面に車で五分程走ると綱島十字路に差し掛かる。そこを左折すると右手一面田んぼが広がっている。その田んぼを縦断すると、右手に閑寂な境内が視野に入り、その先に本堂が見える。

不動山明王院長興寺と言う天台宗のお寺である(茂原市早野)。「寺院明細帳」によると、開基は、建永元年(1206年・鎌倉時代)幸運法印とある。行徳寺(茂原市中善寺)の末寺で、本尊は如意輪観音と書されている。

また、『五郷村郷土誌』によると、境内には三間の不動堂があって、不動尊は伝教大師の作と言う。現在この不動堂は存在しない。長興寺中興の祖十三世実誉頓栄が六十六部供養仏として元文2年(1737)に唐金地蔵尊(唐金とは銅と錫の合金で青

像、経巻などがごとごとく破壊された、いわゆる仏教排斥運動の影響だろう」と黒川住職は話された。

長興寺の山号と院号から判断すると、不動明王の不動と明王から採ったものと思われる、元来は不動明王を本尊としていたものと考えられる。平成27年、住職が如意輪観音を横須賀の仏師に修復依頼をしたところ、胎内から古文書が発見された。それによると、制作年は元禄9年(1696)9月吉日と判明したが、残念なことに仏師名は記載されていなかった。

しかし、「不動山長興寺」の欄では「本尊不動明王之由緒」という記述があり、ここでは本尊が不動明王となっている。現在長興寺の本尊は如意輪観音ではあるが、何らかの事由で客殿の如意輪観音を本堂の本尊としたものと考えられる。

『寺院明細帳』にはただ単に本尊如意輪観世音としか記されていない。長興寺についての資料はこの『五郷村郷土誌』と『寺院明細帳』くらいで他に資料が見出せない。このことは、「老朽化した客殿の取り壊した時の事情か、明治時代日本各地の仏堂、仏



▲長興寺外観

茂原市文化財審議会委員
片岡 栄

お問い合わせは、
生涯学習課 (9階)

☎(20)15559、FAX(20)1607へ。

文芸コーナー

小さなストレス

山本 明美

特別なことは何もない
ごく平凡な日々
取り立てる程の不満もない
気儘きままな生活
なのに
時々忍び寄ってくる
得体の知れないモヤモヤ
霧きりぎりすみたいなの

指先で払っても
両手を振り回しても
消えなくなるモヤモヤ

逃げる
にげる
ニ・ゲ・ロ
体の中で騒ぐ声
近付いて来る声

海へ行く
波音をかぞえる
風の歌に耳を傾ける
両手を上げて降る
雨粒をつかむ
いつの間にか
尖った心が風いで行く
霧きりぎりすみたいなモヤモヤが
消えたら
わたしは戻る
自分が居るべき
掛替かかえのない日常へ

◎選評 斎藤正敏

取り立てて不満がある訳でもない平凡な日々を暮らしているのだが、時々忍び寄ってくる得体の知れないモヤモヤ。人の心理の難しいところです。海へ行く。これも一つの方策では?自分が居るべき場所を求めて人は生きていくのです。

- 偶数月は「俳句・短歌・川柳」を、奇数月は「詩」を掲載しています。
- 投稿は楷書でお願いします。作品・氏名にふりがなをふってください。

※俳句、短歌、川柳の原稿送付先

〒297-8511 茂原市道表1番地 茂原市役所秘書広報課宛「文芸コーナー」と朱書きしてください。



SPOT / スポット

高校将棋選手権大会千葉県大会優勝
高校竜王戦千葉県大会優勝

駒音高く、次の一手!

小島 ^{よしとも} 吉智さん (長生高校・17歳)



静かに将棋盤に向かい、深く次の一手を読み勝利を目指す。小島吉智さんは長生高校将棋部に所属している高校2年生です。

将棋に出会ったのは小学4年生の頃。父親に教えられて興味を持ち、将棋教室に通い始めました。高校に進学すると、1年生の時から活躍し新人将棋大会千葉県大会で優勝。2年生となった今年度も、高校将棋選手権・高校竜王戦の千葉県大会をともに優勝し全国大会に出場しました。高校竜王戦では予選リーグを2連勝で通過し、決勝トーナメントに進出しました。

小島さんは、居飛車が得意戦法ですが、他の戦法もこなすオールラウンダー。「現在の棋力はアマチュア3段ぐらいではないか」と顧問の橋本稔克先生は話します。「何手先までも

読んで、自信を持って指した一手が決まった時が一番の醍醐味ですが、それを上回る手を指されることもあります」と小島さん。インターネット対戦や、パソコンの将棋ソフトで研究することも多いとのことですが、やはり対局相手と向かい合っただけの読み合いが楽しいと目を輝かせます。

今後は、「団体戦では部長としてチームを引っ張り、個人戦では県大会を突破し、全国大会で今年度以上の成績を収めたい」と力強く目標を話してくれました。

小島さんのさらなる活躍に期待です。



▲指し手も力強いです

防災・防犯に関する情報を携帯電話にメールで配信

**もばら安全安心メールを
ご利用ください**

登録

◆パソコンやスマートフォンからは、
「茂原市公式サイト」→「もばら安全安心メール」
◆スマートフォン以外の携帯電話からは、
右の二次元コード



※高齢者等を対象に、防災情報を自宅の電話・ファックスに配信するサービスも行っています。
お問い合わせは、総務課 ☎(20) 1 5 1 9、FAX(20) 1 6 0 2



- 防災行政無線が再確認できます
フリーアクセス しみんは 1 1 9
0120 (438) 119
- 携帯電話、PHSからは
☎ 0475 (22) 7290

災害情報確認

【利用例】

- NHK総合テレビのデータ放送⇒
「dボタン」⇒「地域の防災・災害情報」
⇒「避難情報」で確認。
- Yahoo!Japan⇒「天気」⇒「避難情報」
⇒「都道府県を選択」⇒「千葉県」で確認。



日曜・休日当番医 ※診療時間は9時～17時です

	〈内科系〉	〈外科系〉
1月 1日⑩	茂原中央病院 ☎24-1191	菅原病院 ☎25-1171
1月 2日⑩	宮山医院 ☎22-4873	山之内病院 ☎25-1131
1月 3日⑩	吉田医院 ☎34-3045	塩田記念病院 ☎35-0099
1月 7日⑩	鈴木医院 ☎22-2630	央倉病院 ☎24-2171
1月 8日⑩	上茂原診療所 ☎25-2510	きたじまクリニック ☎26-7050
1月14日⑩	東部台医院 ☎22-2455	君塚病院 ☎25-1811

※都合により、変更する場合があります。救急患者の方が優先となります。
中央消防署指揮情報係 ☎24-0119、☎25-8448へお問い合わせください。

子ども急病電話相談 実施：千葉県

お子さんの急な病気で心配なとき、看護師・小児科医が電話でアドバイスします。

8 0 0 0 ☎043(242) 9 9 3 9
(プッシュ回線・携帯電話) (ダイヤル回線)
相談日時 毎日 19時～翌6時