令和5年主要犯罪発生状況（12月1日～12月31日）

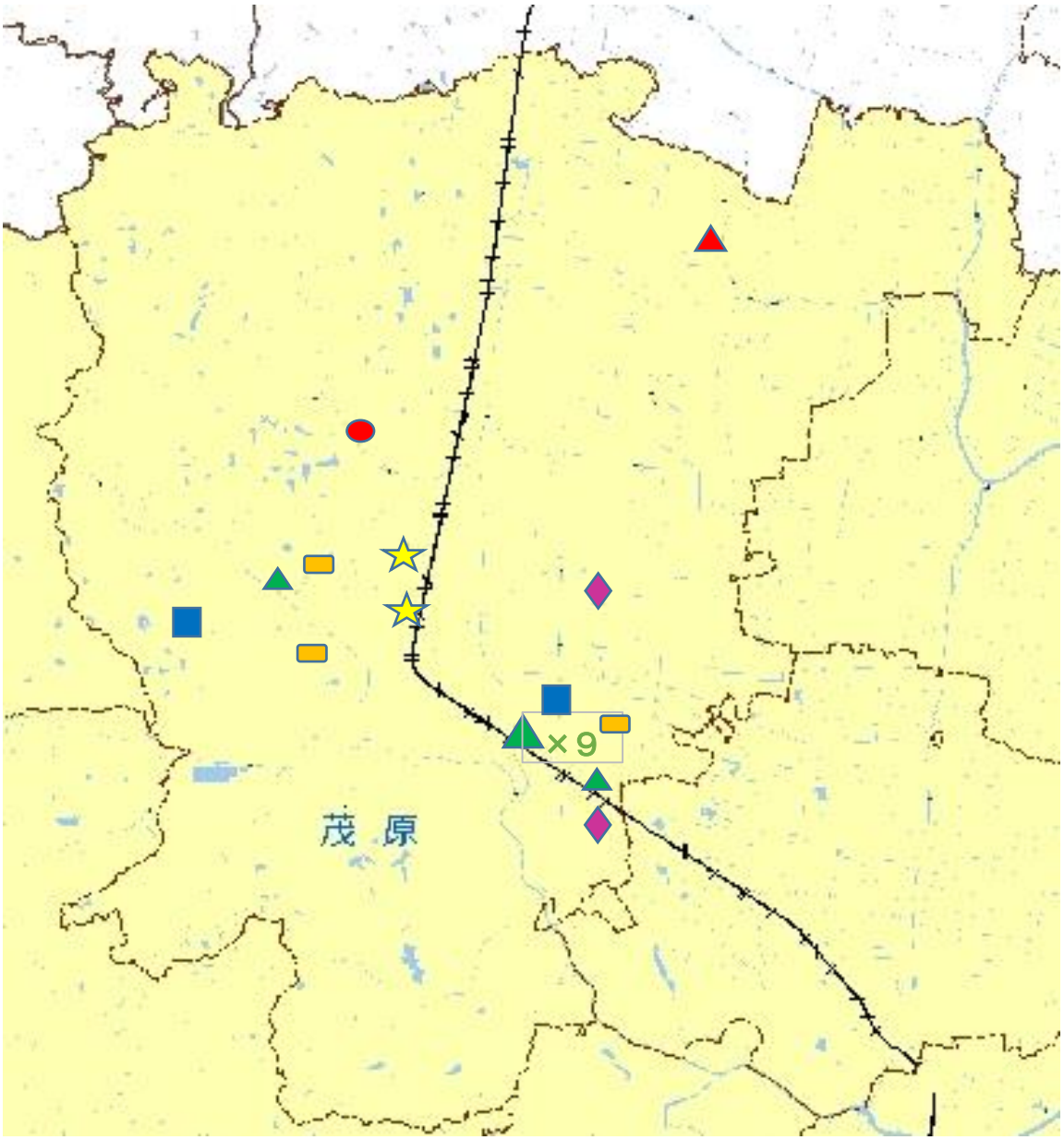

凡例（主要犯罪発生場所）

- ●・・・侵入盗（住居対象のもの）発生場所（1件）
- ☆・・・侵入盗（店舗・事務所等対象のもの）発生場所（2件）
- ▲・・・自転車盗発生場所（11件）
- ▲・・・車上ねらい発生場所（1件）
- ■・・・自動車盗（未遂含む）発生場所（2件）
- ▭・・・部品ねらい発生場所（3件）
- ◆・・・前兆事案発生場所（2件）

（※　前兆事案・・・声掛け、つきまとい、痴漢、盗撮など）