

令和4年度

茂原市歳入歳出決算書

(付 決算に関する調書)

目

次

令和4年度茂原市歳入歳出決算書

一 般 会 計	1
特 別 会 計	15
国 民 健 康 保 険 事 業 費	15
農 業 集 落 排 水 事 業 費	23
駐 車 場 事 業 費	31
介 護 保 険 事 業 費	39
後 期 高 齢 者 医 療 事 業 費	47

令和4年度茂原市歳入歳出決算事項別明細書

一 般 会 計	55
実質収支に関する調書	339
特 別 会 計	343
国 民 健 康 保 険 事 業 費	343
実質収支に関する調書	385
農 業 集 落 排 水 事 業 費	389
実質収支に関する調書	405
駐 車 場 事 業 費	409
実質収支に関する調書	421
介 護 保 険 事 業 費	425
実質収支に関する調書	471
後 期 高 齢 者 医 療 事 業 費	475
実質収支に関する調書	491

令和4年度茂原市下水道事業会計決算書

下 水 道 事 業 会 計 決 算 書 類	497
下 水 道 事 業 会 計 決 算 附 属 書 類	509

令和4年度財産に関する調書

.....	537
-------	-----

認定案第 1 号

令和 4 年度

茂原市一般会計歳入歳出決算書

茂原市一般会計歳入歳出決算書

令和 4 年度
 一般会計 歳入歳出決算書
 歳入

款	項	予算現額	調定額
1 市税		円	円
		12,577,962,000	13,158,066,128
	1 市民税	5,313,682,000	5,540,107,717
	2 固定資産税	5,800,417,000	6,062,261,597
	3 軽自動車税	294,454,000	315,981,988
	4 市たばこ税	694,371,000	743,325,426
	5 鉱産税	14,579,000	15,732,600
	6 都市計画税	459,902,000	480,236,950
2 地方譲与税	7 入湯税	557,000	419,850
		298,875,000	306,003,000
	1 地方揮発油譲与税	74,000,000	73,658,000
	2 自動車重量譲与税	213,055,000	220,469,000
3 利子割交付金	3 森林環境譲与税	11,820,000	11,876,000
		6,000,000	6,976,000
	1 利子割交付金	6,000,000	6,976,000
4 配当割交付金		71,739,000	70,334,000
	1 配当割交付金	71,739,000	70,334,000
5 株式等譲渡所得割交付金		57,839,000	56,019,000
	1 株式等譲渡所得割交付金	57,839,000	56,019,000
6 法人事業税交付金		178,875,000	176,409,000
	1 法人事業税交付金	178,875,000	176,409,000
7 地方消費税交付金		2,177,000,000	2,166,561,000
	1 地方消費税交付金	2,177,000,000	2,166,561,000
8 ゴルフ場利用税交付金		52,000,000	54,269,574
	1 ゴルフ場利用税交付金	52,000,000	54,269,574
9 自動車取得税交付金		1,000	1,033,609
	1 自動車取得税交付金	1,000	1,033,609
10 環境性能割交付金		56,000,000	46,679,000
	1 環境性能割交付金	56,000,000	46,679,000
11 地方特例交付金		75,312,000	76,748,000

収入済額	不納欠損額	収入未済額	予算現額と 収入済額との比較
円 12,665,667,827	円 35,775,790	円 456,622,511	円 87,705,827
5,334,962,378	12,877,045	192,268,294	21,280,378
5,817,890,366	18,630,674	225,740,557	17,473,366
291,792,409	2,784,100	21,405,479	△2,661,591
743,325,426	0	0	48,954,426
15,732,600	0	0	1,153,600
461,544,798	1,483,971	17,208,181	1,642,798
419,850	0	0	△137,150
306,003,000	0	0	7,128,000
73,658,000	0	0	△342,000
220,469,000	0	0	7,414,000
11,876,000	0	0	56,000
6,976,000	0	0	976,000
6,976,000	0	0	976,000
70,334,000	0	0	△1,405,000
70,334,000	0	0	△1,405,000
56,019,000	0	0	△1,820,000
56,019,000	0	0	△1,820,000
176,409,000	0	0	△2,466,000
176,409,000	0	0	△2,466,000
2,166,561,000	0	0	△10,439,000
2,166,561,000	0	0	△10,439,000
54,269,574	0	0	2,269,574
54,269,574	0	0	2,269,574
1,033,609	0	0	1,032,609
1,033,609	0	0	1,032,609
46,679,000	0	0	△9,321,000
46,679,000	0	0	△9,321,000
76,748,000	0	0	1,436,000

款	項	予算現額	調定額
		円	円
	1 地方特例交付金	75,311,000	75,311,000
	2 新型コロナウイルス感染症対策地方税減収補填特別交付金	1,000	1,437,000
12 地方交付税		4,193,147,000	4,202,327,000
	1 地方交付税	4,193,147,000	4,202,327,000
13 交通安全対策特別交付金		12,000,000	10,932,000
	1 交通安全対策特別交付金	12,000,000	10,932,000
14 分担金及び負担金		134,556,000	133,234,508
	1 分担金	1,000,000	120,000
	2 負担金	133,556,000	133,114,508
15 使用料及び手数料		376,600,000	378,295,057
	1 使用料	332,357,000	334,029,317
	2 手数料	44,243,000	44,265,740
16 国庫支出金		7,534,245,022	6,795,422,354
	1 国庫負担金	4,537,106,000	4,347,816,792
	2 国庫補助金	2,976,634,022	2,426,350,383
	3 委託金	20,505,000	21,255,179
17 県支出金		2,420,955,200	2,366,115,124
	1 県負担金	1,586,151,000	1,594,608,996
	2 県補助金	627,287,200	575,634,796
	3 委託金	207,517,000	195,871,332
18 財産収入		30,283,000	36,991,601
	1 財産運用収入	27,397,000	31,954,072
	2 財産売払収入	2,886,000	5,037,529
19 寄附金		98,314,000	98,594,339
	1 寄附金	98,314,000	98,594,339
20 繰入金		1,049,589,000	1,027,151,768
	1 基金繰入金	1,049,589,000	1,027,151,768
21 繰越金		654,121,864	654,121,901

収入済額	不納欠損額	収入未済額	予算現額と 収入済額との比較
円 75,311,000	円 0	円 0	円 0
1,437,000	0	0	1,436,000
4,202,327,000	0	0	9,180,000
4,202,327,000	0	0	9,180,000
10,932,000	0	0	△1,068,000
10,932,000	0	0	△1,068,000
131,877,346	0	1,357,162	△2,678,654
120,000	0	0	△880,000
131,757,346	0	1,357,162	△1,798,654
377,769,486	0	525,571	1,169,486
333,503,746	0	525,571	1,146,746
44,265,740	0	0	22,740
6,717,824,354	0	77,598,000	△816,420,668
4,347,816,792	0	0	△189,289,208
2,348,752,383	0	77,598,000	△627,881,639
21,255,179	0	0	750,179
2,281,131,124	0	84,984,000	△139,824,076
1,594,608,996	0	0	8,457,996
490,650,796	0	84,984,000	△136,636,404
195,871,332	0	0	△11,645,668
35,004,901	0	1,986,700	4,721,901
29,967,372	0	1,986,700	2,570,372
5,037,529	0	0	2,151,529
98,594,339	0	0	280,339
98,594,339	0	0	280,339
1,027,151,768	0	0	△22,437,232
1,027,151,768	0	0	△22,437,232
654,121,901	0	0	37

款	項	予算現額	調定額
		円	円
	1 繰越金	654,121,864	654,121,901
22 諸収入		1,247,378,000	1,327,243,529
	1 延滞金及び過料	21,000,000	20,883,303
	2 市預金利子	8,000	5,320
	3 貸付金元利収入	522,316,000	525,427,000
	4 受託事業収入	47,691,000	49,944,313
	5 雑入	656,363,000	730,983,593
23 市債		2,365,700,000	1,879,800,000
	1 市債	2,365,700,000	1,879,800,000
歳入合計		35,668,492,086	35,029,327,492

収入済額	不納欠損額	収入未済額	予算現額と 収入済額との比較
円 654,121,901	円 0	円 0	円 37
1,222,694,059	885,327	103,664,143	△24,683,941
20,883,303	0	0	△116,697
5,320	0	0	△2,680
521,239,250	0	4,187,750	△1,076,750
49,944,313	0	0	2,253,313
630,621,873	885,327	99,476,393	△25,741,127
1,879,800,000	0	0	△485,900,000
1,879,800,000	0	0	△485,900,000
34,265,928,288	36,661,117	726,738,087	△1,402,563,798

歳出

款	項	予 算 現 額
1 議会費		円 273,416,000
	1 議会費	273,416,000
2 総務費		3,174,971,985
	1 総務管理費	2,030,780,452
	2 徴税費	726,387,712
	3 戸籍住民基本台帳費	261,707,461
	4 選挙費	102,338,157
	5 統計調査費	18,434,823
	6 監査委員費	35,323,380
3 民生費		14,225,250,739
	1 社会福祉費	7,709,844,635
	2 児童福祉費	4,428,684,104
	3 生活保護費	2,086,721,000
	4 災害救助費	1,000
4 衛生費		4,165,653,653
	1 保健衛生費	2,834,589,653
	2 清掃費	1,331,064,000
5 農林水産業費		674,124,300
	1 農業費	653,283,300
	2 林業費	20,841,000
6 商工費		710,962,000
	1 商工費	710,962,000
7 土木費		4,195,315,358
	1 道路橋梁費	1,103,461,902
	2 河川費	1,597,857,000
	3 都市計画費	1,237,434,456
	4 住宅費	256,562,000
8 消防費		1,443,340,000
	1 消防費	1,443,340,000
9 教育費		3,082,348,063
	1 教育総務費	316,219,381
	2 小学校費	593,307,000

支出済額	翌年度繰越額	不用額	予算現額と 支出済額との比較
円	円	円	円
266,305,296	0	7,110,704	7,110,704
266,305,296	0	7,110,704	7,110,704
3,062,404,131	0	112,567,854	112,567,854
1,956,714,074	0	74,066,378	74,066,378
700,898,702	0	25,489,010	25,489,010
260,965,670	0	741,791	741,791
91,612,686	0	10,725,471	10,725,471
17,713,549	0	721,274	721,274
34,499,450	0	823,930	823,930
13,512,633,209	0	712,617,530	712,617,530
7,183,811,712	0	526,032,923	526,032,923
4,297,500,100	0	131,184,004	131,184,004
2,031,321,397	0	55,399,603	55,399,603
0	0	1,000	1,000
3,692,624,573	150,339,838	322,689,242	473,029,080
2,446,944,589	68,344,838	319,300,226	387,645,064
1,245,679,984	81,995,000	3,389,016	85,384,016
618,981,144	19,176,300	35,966,856	55,143,156
598,497,475	19,176,300	35,609,525	54,785,825
20,483,669	0	357,331	357,331
646,485,337	0	64,476,663	64,476,663
646,485,337	0	64,476,663	64,476,663
3,566,916,351	416,944,544	211,454,463	628,399,007
939,617,058	87,443,500	76,401,344	163,844,844
1,246,999,035	295,157,715	55,700,250	350,857,965
1,137,230,728	34,343,329	65,860,399	100,203,728
243,069,530	0	13,492,470	13,492,470
1,443,340,000	0	0	0
1,443,340,000	0	0	0
2,911,904,797	36,300,000	134,143,266	170,443,266
313,673,800	0	2,545,581	2,545,581
515,450,287	36,300,000	41,556,713	77,856,713

款	項	予 算 現 額
		円
	3 中学校費	311,915,186
	4 幼稚園費	128,382,000
	5 社会教育費	661,684,322
	6 保健体育費	1,070,840,174
10 災害復旧費		1,000
	1 公共土木施設災害復旧費	1,000
11 公債費		3,707,340,000
	1 公債費	3,707,340,000
12 予備費		15,768,988
	1 予備費	15,768,988
歳 出 合 計		35,668,492,086

支 出 済 額	翌年度繰越額	不 用 額	予 算 現 額 と 支出済額との比較
円 285,088,348	円 0	円 26,826,838	円 26,826,838
119,067,732	0	9,314,268	9,314,268
631,988,470	0	29,695,852	29,695,852
1,046,636,160	0	24,204,014	24,204,014
0	0	1,000	1,000
0	0	1,000	1,000
3,694,231,945	0	13,108,055	13,108,055
3,694,231,945	0	13,108,055	13,108,055
0	0	15,768,988	15,768,988
0	0	15,768,988	15,768,988
33,415,826,783	622,760,682	1,629,904,621	2,252,665,303

歳入歳出差引残額 850,101,505円

令和5年 9月 6日提出

茂原市長 田 中 豊 彦

認定案第 2 号

令和 4 年度

茂原市特別会計国民健康保険事業費歳入歳出決算書

茂原市特別会計国民健康保険事業費歳入歳出決算書

令和 4 年度
国民健康保険事業特別会計 歳入歳出決算書
歳入

款	項	予算現額	調定額
1 国民健康保険税		円 1,815,962,000	円 2,380,422,536
	1 国民健康保険税	1,815,962,000	2,380,422,536
2 使用料及び手数料		2,000	300
	1 手数料	2,000	300
3 国庫支出金		2,000	59,000
	1 国庫補助金	2,000	59,000
4 県支出金		7,319,129,000	7,108,854,703
	1 県補助金	7,319,129,000	7,108,854,703
5 財産収入		30,000	26,053
	1 財産運用収入	30,000	26,053
6 繰入金		854,807,000	667,013,000
	1 他会計繰入金	644,807,000	637,013,000
	2 基金繰入金	210,000,000	30,000,000
7 繰越金		3,473,000	35,544,965
	1 繰越金	3,473,000	35,544,965
8 諸収入		24,909,000	44,635,345
	1 延滞金、加算金及び過料	20,004,000	17,357,304
	2 預金利子	1,000	2,361
	3 雑入	4,404,000	27,275,680
	4 貸付金元利収入	500,000	0
歳入合計		10,018,314,000	10,236,555,902

収入済額	不納欠損額	収入未済額	予算現額と 収入済額との比較
円 1,906,379,437	円 43,502,922	円 430,540,177	円 90,417,437
1,906,379,437	43,502,922	430,540,177	90,417,437
300	0	0	△1,700
300	0	0	△1,700
59,000	0	0	57,000
59,000	0	0	57,000
7,108,854,703	0	0	△210,274,297
7,108,854,703	0	0	△210,274,297
26,053	0	0	△3,947
26,053	0	0	△3,947
667,013,000	0	0	△187,794,000
637,013,000	0	0	△7,794,000
30,000,000	0	0	△180,000,000
35,544,965	0	0	32,071,965
35,544,965	0	0	32,071,965
42,828,011	714,312	1,093,022	17,919,011
17,357,304	0	0	△2,646,696
2,361	0	0	1,361
25,468,346	714,312	1,093,022	21,064,346
0	0	0	△500,000
9,760,705,469	44,217,234	431,633,199	△257,608,531

歳出

款	項	予 算 現 額
1 総務費		円 158,446,582
	1 総務管理費	120,286,000
	2 徴収費	37,776,582
	3 運営協議会費	384,000
2 保険給付費		7,227,629,000
	1 療養諸費	6,272,612,273
	2 高額療養費	921,564,612
	3 移送費	81,000
	4 出産育児諸費	23,112,000
	5 葬祭諸費	8,500,000
	6 傷病手当諸費	1,759,115
3 国民健康保険事業費納付金		2,429,150,000
	1 医療給付費分	1,617,843,000
	2 後期高齢者支援金等分	582,064,000
	3 介護納付金分	229,243,000
4 共同事業拠出金		2,000
	1 共同事業拠出金	2,000
5 保健事業費		161,263,000
	1 保健事業費	71,107,000
	2 特定健康診査等事業費	90,156,000
6 基金積立金		30,000
	1 基金積立金	30,000
7 公債費		1,000
	1 公債費	1,000
8 諸支出金		12,321,000
	1 償還金及び還付加算金	12,320,000
	2 延滞金	1,000
9 予備費		29,471,418
	1 予備費	29,471,418
歳 出 合 計		10,018,314,000

支 出 済 額	翌年度繰越額	不 用 額	予 算 現 額 と 支出済額との比較
円	円	円	円
150,840,081	0	7,606,501	7,606,501
114,330,976	0	5,955,024	5,955,024
36,282,400	0	1,494,182	1,494,182
226,705	0	157,295	157,295
7,017,522,481	0	210,106,519	210,106,519
6,102,527,590	0	170,084,683	170,084,683
889,078,006	0	32,486,606	32,486,606
0	0	81,000	81,000
15,907,770	0	7,204,230	7,204,230
8,250,000	0	250,000	250,000
1,759,115	0	0	0
2,429,148,399	0	1,601	1,601
1,617,842,383	0	617	617
582,063,155	0	845	845
229,242,861	0	139	139
228	0	1,772	1,772
228	0	1,772	1,772
121,844,484	0	39,418,516	39,418,516
57,692,920	0	13,414,080	13,414,080
64,151,564	0	26,004,436	26,004,436
26,053	0	3,947	3,947
26,053	0	3,947	3,947
0	0	1,000	1,000
0	0	1,000	1,000
10,919,937	0	1,401,063	1,401,063
10,919,937	0	1,400,063	1,400,063
0	0	1,000	1,000
0	0	29,471,418	29,471,418
0	0	29,471,418	29,471,418
9,730,301,663	0	288,012,337	288,012,337

歳入歳出差引残額 30,403,806円

令和5年 9月 6日提出

茂原市長 田 中 豊 彦

認定案第 3 号

令和 4 年度

茂原市特別会計農業集落排水事業費歳入歳出決算書

茂原市特別会計農業集落排水事業費歳入歳出決算書

令和 4 年度
 農業集落排水事業特別会計 歳入歳出決算書
 歳入

款	項	予算現額	調定額
		円	円
1 分担金及び負担金		3,000,000	4,250,000
	1 分担金	3,000,000	4,250,000
2 使用料及び手数料		121,042,000	120,893,451
	1 使用料	121,042,000	120,893,451
3 県支出金		233,568,000	233,569,400
	1 県補助金	233,568,000	233,569,400
4 財産収入		2,000	2,118
	1 財産運用収入	2,000	2,118
5 繰入金		176,723,000	169,872,000
	1 一般会計繰入金	176,723,000	169,872,000
6 繰越金		30,434,000	30,434,763
	1 繰越金	30,434,000	30,434,763
7 諸収入		3,000	1,228,397
	1 市預金利子	1,000	147
	2 延滞金	1,000	0
	3 雑入	1,000	1,228,250
8 市債		280,900,000	195,000,000
	1 市債	280,900,000	195,000,000
歳入合計		845,672,000	755,250,129

収入済額	不納欠損額	収入未済額	予算現額と 収入済額との比較
円 4,250,000	円 0	円 0	円 1,250,000
4,250,000	0	0	1,250,000
119,115,776	53,047	1,724,628	△1,926,224
119,115,776	53,047	1,724,628	△1,926,224
116,822,000	0	116,747,400	△116,746,000
116,822,000	0	116,747,400	△116,746,000
2,118	0	0	118
2,118	0	0	118
169,872,000	0	0	△6,851,000
169,872,000	0	0	△6,851,000
30,434,763	0	0	763
30,434,763	0	0	763
1,228,397	0	0	1,225,397
147	0	0	△853
0	0	0	△1,000
1,228,250	0	0	1,227,250
195,000,000	0	0	△85,900,000
195,000,000	0	0	△85,900,000
636,725,054	53,047	118,472,028	△208,946,946

歳出

款	項	予 算 現 額
1 事業費		円 577,780,000
	1 管理費	577,780,000
2 災害復旧費		1,000
	1 災害復旧費	1,000
3 公債費		266,891,000
	1 公債費	266,891,000
4 予備費		1,000,000
	1 予備費	1,000,000
歳 出 合 計		845,672,000

支 出 済 額	翌年度繰越額	不 用 額	予 算 現 額 と 支出済額との比較
円 340,143,421	円 196,417,000	円 41,219,579	円 237,636,579
340,143,421	196,417,000	41,219,579	237,636,579
0	0	1,000	1,000
0	0	1,000	1,000
264,872,604	0	2,018,396	2,018,396
264,872,604	0	2,018,396	2,018,396
0	0	1,000,000	1,000,000
0	0	1,000,000	1,000,000
605,016,025	196,417,000	44,238,975	240,655,975

歳入歳出差引残額 31,709,029円

令和5年 9月 6日提出

茂原市長 田 中 豊 彦

認定案第 4 号

令和 4 年度

茂原市特別会計駐車場事業費歳入歳出決算書

茂原市特別会計駐車場事業費歳入歳出決算書

令和 4 年度
 駐車場事業特別会計 歳入歳出決算書
 歳入

款	項	予算現額	調定額
1 財産収入		円 210,000	円 138,600
	1 財産運用収入	210,000	138,600
2 繰入金		10,826,000	10,826,000
	1 一般会計繰入金	10,826,000	10,826,000
3 繰越金		1,000	3,422,606
	1 繰越金	1,000	3,422,606
4 諸収入		35,001,000	30,565,518
	1 市預金利子	1,000	18
	2 雑入	35,000,000	30,565,500
歳入合計		46,038,000	44,952,724

収入済額	不納欠損額	収入未済額	予算現額と 収入済額との比較
円 138,600	円 0	円 0	円 △71,400
138,600	0	0	△71,400
10,826,000	0	0	0
10,826,000	0	0	0
3,422,606	0	0	3,421,606
3,422,606	0	0	3,421,606
30,565,518	0	0	△4,435,482
18	0	0	△982
30,565,500	0	0	△4,434,500
44,952,724	0	0	△1,085,276

歳出

款	項	予 算 現 額
1 事業費		円 30,226,000
	1 管理費	30,226,000
2 公債費		13,812,000
	1 公債費	13,812,000
3 予備費		2,000,000
	1 予備費	2,000,000
歳 出 合 計		46,038,000

支 出 済 額	翌年度繰越額	不 用 額	予 算 現 額 と 支出済額との比較
円 27,640,098	円 0	円 2,585,902	円 2,585,902
27,640,098	0	2,585,902	2,585,902
13,810,448	0	1,552	1,552
13,810,448	0	1,552	1,552
0	0	2,000,000	2,000,000
0	0	2,000,000	2,000,000
41,450,546	0	4,587,454	4,587,454

歳入歳出差引残額 3, 5 0 2, 1 7 8 円

令和5年 9月 6日提出

茂原市長 田 中 豊 彦

認定案第 5 号

令和 4 年度

茂原市特別会計介護保険事業費歳入歳出決算書

茂原市特別会計介護保険事業費歳入歳出決算書

令和 4 年度
介護保険事業特別会計 歳入歳出決算書
歳入

款	項	予算現額	調定額
1 介護保険料		円 1,754,000,000	円 1,796,244,866
	1 介護保険料	1,754,000,000	1,796,244,866
2 使用料及び手数料		90,000	64,200
	1 手数料	90,000	64,200
3 国庫支出金		1,776,069,000	1,748,473,899
	1 国庫負担金	1,412,215,000	1,412,215,400
	2 国庫補助金	363,854,000	336,258,499
4 支払基金交付金		2,139,030,000	1,959,512,818
	1 支払基金交付金	2,139,030,000	1,959,512,818
5 県支出金		1,149,373,000	1,080,341,595
	1 県負担金	1,094,234,000	1,027,692,895
	2 県補助金	55,139,000	52,648,700
6 財産収入		1,000	9,813
	1 財産運用収入	1,000	9,813
7 寄附金		1,000	10,000
	1 寄附金	1,000	10,000
8 繰入金		1,433,180,000	1,433,176,000
	1 一般会計繰入金	1,281,082,000	1,281,078,000
	2 基金繰入金	152,098,000	152,098,000
9 繰越金		354,906,000	426,654,944
	1 繰越金	354,906,000	426,654,944
10 諸収入		131,000	1,537,651
	1 延滞金、加算金及び過料	3,000	142,800
	2 市預金利子	1,000	1,911
	3 雑入	127,000	1,392,940
歳入合計		8,606,781,000	8,446,025,786

収入済額	不納欠損額	収入未済額	予算現額と 収入済額との比較
円 1,759,420,100	円 11,059,000	円 25,765,766	円 5,420,100
1,759,420,100	11,059,000	25,765,766	5,420,100
64,200	0	0	△25,800
64,200	0	0	△25,800
1,748,473,899	0	0	△27,595,101
1,412,215,400	0	0	400
336,258,499	0	0	△27,595,501
1,959,512,818	0	0	△179,517,182
1,959,512,818	0	0	△179,517,182
1,080,341,595	0	0	△69,031,405
1,027,692,895	0	0	△66,541,105
52,648,700	0	0	△2,490,300
9,813	0	0	8,813
9,813	0	0	8,813
10,000	0	0	9,000
10,000	0	0	9,000
1,433,176,000	0	0	△4,000
1,281,078,000	0	0	△4,000
152,098,000	0	0	0
426,654,944	0	0	71,748,944
426,654,944	0	0	71,748,944
1,537,651	0	0	1,406,651
142,800	0	0	139,800
1,911	0	0	911
1,392,940	0	0	1,265,940
8,409,201,020	11,059,000	25,765,766	△197,579,980

歳出

款	項	予 算 現 額
1 総務費		円 248,159,000
	1 総務管理費	185,067,000
	2 徴収費	5,469,000
	3 介護認定審査会費	17,805,000
	4 認定調査費	39,818,000
2 保険給付費		7,712,150,000
	1 介護サービス等諸費	7,279,465,000
	2 高額介護サービス費	180,842,000
	3 高額医療合算介護サービス費	21,348,000
	4 特定入所者介護サービス費	224,525,000
	5 その他諸費	5,970,000
3 地域支援事業費		371,777,000
	1 介護予防・生活支援サービス事業費	208,209,000
	2 包括的支援事業・任意事業費	158,409,000
	3 一般介護予防事業費	5,159,000
4 基金積立金		161,956,000
	1 基金積立金	161,956,000
5 諸支出金		102,780,000
	1 償還金	102,780,000
6 予備費		9,959,000
	1 予備費	9,959,000
歳 出 合 計		8,606,781,000

支 出 済 額	翌年度繰越額	不 用 額	予 算 現 額 と 支出済額との比較
円 231,112,416	円 0	円 17,046,584	円 17,046,584
181,497,840	0	3,569,160	3,569,160
4,743,078	0	725,922	725,922
17,805,000	0	0	0
27,066,498	0	12,751,502	12,751,502
7,136,997,672	0	575,152,328	575,152,328
6,759,212,553	0	520,252,447	520,252,447
176,061,617	0	4,780,383	4,780,383
20,918,682	0	429,318	429,318
174,883,320	0	49,641,680	49,641,680
5,921,500	0	48,500	48,500
336,753,947	0	35,023,053	35,023,053
183,145,592	0	25,063,408	25,063,408
150,096,411	0	8,312,589	8,312,589
3,511,944	0	1,647,056	1,647,056
161,955,325	0	675	675
161,955,325	0	675	675
102,309,271	0	470,729	470,729
102,309,271	0	470,729	470,729
0	0	9,959,000	9,959,000
0	0	9,959,000	9,959,000
7,969,128,631	0	637,652,369	637,652,369

歳入歳出差引残額 440,072,389円

令和5年 9月 6日提出

茂原市長 田 中 豊 彦

認定案第 6 号

令和 4 年度

茂原市特別会計後期高齢者医療事業費歳入歳出決算書

茂原市特別会計後期高齢者医療事業費歳入歳出決算書

令和 4 年度
後期高齢者医療事業特別会計 歳入歳出決算書
歳入

款	項	予算現額	調定額
1 後期高齢者医療保険料		円 1,125,922,000	円 1,110,088,900
	1 後期高齢者医療保険料	1,125,922,000	1,110,088,900
2 使用料及び手数料		1,000	0
	1 手数料	1,000	0
3 繰入金		322,939,000	306,459,045
	1 一般会計繰入金	322,939,000	306,459,045
4 繰越金		3,006,000	10,520,912
	1 繰越金	3,006,000	10,520,912
5 諸収入		5,332,000	4,937,476
	1 延滞金、加算金及び過料	3,000	177,900
	2 償還金及び還付加算金	2,550,000	2,211,100
	3 市預金利子	1,000	324
	4 雑入	2,778,000	2,548,152
歳入合計		1,457,200,000	1,432,006,333

収入済額	不納欠損額	収入未済額	予算現額と 収入済額との比較
円 1,098,373,717	円 1,561,200	円 10,153,983	円 △27,548,283
1,098,373,717	1,561,200	10,153,983	△27,548,283
0	0	0	△1,000
0	0	0	△1,000
306,459,045	0	0	△16,479,955
306,459,045	0	0	△16,479,955
10,520,912	0	0	7,514,912
10,520,912	0	0	7,514,912
4,937,476	0	0	△394,524
177,900	0	0	174,900
2,211,100	0	0	△338,900
324	0	0	△676
2,548,152	0	0	△229,848
1,420,291,150	1,561,200	10,153,983	△36,908,850

歳出

款	項	予 算 現 額
1 総務費		円 50,990,000
	1 総務管理費	46,862,000
	2 徴収費	4,128,000
2 後期高齢者医療広域連合納付金		1,402,660,000
	1 後期高齢者医療広域連合納付金	1,402,660,000
3 諸支出金		2,550,000
	1 償還金及び還付加算金	2,550,000
4 予備費		1,000,000
	1 予備費	1,000,000
歳 出 合 計		1,457,200,000

支 出 済 額	翌年度繰越額	不 用 額	予 算 現 額 と 支出済額との比較
円 45,146,456	円 0	円 5,843,544	円 5,843,544
41,484,634	0	5,377,366	5,377,366
3,661,822	0	466,178	466,178
1,355,767,495	0	46,892,505	46,892,505
1,355,767,495	0	46,892,505	46,892,505
2,209,500	0	340,500	340,500
2,209,500	0	340,500	340,500
0	0	1,000,000	1,000,000
0	0	1,000,000	1,000,000
1,403,123,451	0	54,076,549	54,076,549

歳入歳出差引残額 17,167,699円

令和5年 9月 6日提出

茂原市長 田 中 豊 彦

令和 4 年度

茂原市一般会計歳入歳出決算事項別明細書

茂原市一般会計歳入歳出決算事項別明細書

令和 4 年度
 一般会計 歳入歳出決算事項別明細書
 (歳入) 款：1 市税

項：1 市民税

款 項 目			予 算 現 額				節	
			当初予算額	補正予算額	継続費及 繰越事業 繰越財 源額	計	区 分	金 額
			円	円	円	円		円
1		市税	12,639,955,000	△61,993,000	0	12,577,962,000		
	1	市民税	5,313,682,000	0	0	5,313,682,000		
		1 個人	4,493,920,000	0	0	4,493,920,000		
							1 現年課税分	4,445,689,000
							2 滞納繰越分	48,231,000
	2	法人	819,762,000	0	0	819,762,000		
							1 現年課税分	816,554,000
							2 滞納繰越分	3,208,000
2		固定資産 税	5,862,410,000	△61,993,000	0	5,800,417,000		
	1	固定資産 税	5,860,439,000	△61,993,000	0	5,798,446,000		
							1 現年課税分	5,753,516,000
							2 滞納繰越分	44,930,000
	2	国有資産 等所在市 町村交付 金	1,971,000	0	0	1,971,000		
							1 現年課税分	1,971,000
3		軽自動車 税	294,454,000	0	0	294,454,000		

目：1 個人

調 定 額	収 入 済 額	不納欠損額	収入未済額	備 考
円	円	円	円	円
13,158,066,128	12,665,667,827	35,775,790	456,622,511	
5,540,107,717	5,334,962,378	12,877,045	192,268,294	
4,700,083,617	4,507,205,948	12,429,545	180,448,124	
4,529,772,417	4,457,391,530	0	72,380,887	・均等割 159,592,491 ・所得割 4,297,799,039
170,311,200	49,814,418	12,429,545	108,067,237	・滞納繰越分 49,814,418
840,024,100	827,756,430	447,500	11,820,170	
828,321,700	825,604,100	0	2,717,600	・均等割 286,030,787 ・法人税割 539,573,313
11,702,400	2,152,330	447,500	9,102,570	・滞納繰越分 2,152,330
6,062,261,597	5,817,890,366	18,630,674	225,740,557	
6,060,356,897	5,815,985,666	18,630,674	225,740,557	
5,821,993,500	5,762,455,050	90,300	59,448,150	・土地 1,710,767,639 ・家屋 2,520,433,687 ・償却資産 1,531,253,724
238,363,397	53,530,616	18,540,374	166,292,407	・滞納繰越分 53,530,616
1,904,700	1,904,700	0	0	
1,904,700	1,904,700	0	0	・交付金 1,904,700
315,981,988	291,792,409	2,784,100	21,405,479	

(歳入) 款： 1 市税

項： 3 軽自動車税

款 項 目	予 算 現 額				節	
	当初予算額	補正予算額	継続費及び 繰越事業費 繰越財源額 充 当 額	計	区 分	金 額
	円	円	円	円		円
1 環境性能割	17,372,000	0	0	17,372,000		
					1 環境性能割	17,372,000
2 種別割	277,082,000	0	0	277,082,000		
					1 現年課税分	271,839,000
					2 滞納繰越分	5,243,000
4 市たばこ税	694,371,000	0	0	694,371,000		
1 市たばこ税	694,371,000	0	0	694,371,000		
					1 現年課税分	694,371,000
5 鉦産税	14,579,000	0	0	14,579,000		
1 鉦産税	14,579,000	0	0	14,579,000		
					1 現年課税分	14,579,000
6 都市計画税	459,902,000	0	0	459,902,000		
1 都市計画税	459,902,000	0	0	459,902,000		
					1 現年課税分	456,525,000
					2 滞納繰越分	3,377,000
7 入湯税	557,000	0	0	557,000		
1 入湯税	557,000	0	0	557,000		
					1 現年課税分	557,000

目： 1 環境性能割

調 定 額	収 入 済 額	不納欠損額	収入未済額	備 考
円	円	円	円	円
14,293,500	14,293,500	0	0	
14,293,500	14,293,500	0	0	・ 現年課税分 14,293,500
301,688,488	277,498,909	2,784,100	21,405,479	
279,881,700	273,276,015	0	6,605,685	・ 種別割 273,276,015
21,806,788	4,222,894	2,784,100	14,799,794	・ 滞納繰越分 4,222,894
743,325,426	743,325,426	0	0	
743,325,426	743,325,426	0	0	
743,325,426	743,325,426	0	0	・ 市たばこ税 743,325,426
15,732,600	15,732,600	0	0	
15,732,600	15,732,600	0	0	
15,732,600	15,732,600	0	0	・ 鉱産税 15,732,600
480,236,950	461,544,798	1,483,971	17,208,181	
480,236,950	461,544,798	1,483,971	17,208,181	
462,227,200	457,500,247	12,000	4,714,953	・ 土地 196,318,720 ・ 家屋 261,181,527
18,009,750	4,044,551	1,471,971	12,493,228	・ 滞納繰越分 4,044,551
419,850	419,850	0	0	
419,850	419,850	0	0	
419,850	419,850	0	0	・ 入湯税 419,850

(歳入) 款： 2 地方譲与税

項： 1 地方揮発油譲与税

款 項 目			予 算 現 額				節	
			当初予算額	補正予算額	継続費及 繰越事業 繰越財 充 当 額	計	区 分	金 額
			円	円	円	円		円
2		地方譲与 税	321,033,000	△22,158,000	0	298,875,000		
	1	地方揮発 油譲与税	74,000,000	0	0	74,000,000		
	1	地方揮発 油譲与税	74,000,000	0	0	74,000,000		
							1 地方揮発油譲 与税	74,000,000
	2	自動車重 量譲与税	235,000,000	△21,945,000	0	213,055,000		
	1	自動車重 量譲与税	235,000,000	△21,945,000	0	213,055,000		
							1 自動車重量譲 与税	213,055,000
	3	森林環境 譲与税	12,033,000	△213,000	0	11,820,000		
	1	森林環境 譲与税	12,033,000	△213,000	0	11,820,000		
							1 森林環境譲与 税	11,820,000
3		利子割交 付金	6,000,000	0	0	6,000,000		
	1	利子割交 付金	6,000,000	0	0	6,000,000		
	1	利子割交 付金	6,000,000	0	0	6,000,000		
							1 利子割交付金	6,000,000

目：1 地方揮発油譲与税

調定額	収入済額	不納欠損額	収入未済額	備考
円	円	円	円	円
306,003,000	306,003,000	0	0	
73,658,000	73,658,000	0	0	
73,658,000	73,658,000	0	0	
73,658,000	73,658,000	0	0	・地方揮発油譲与税 73,658,000
220,469,000	220,469,000	0	0	
220,469,000	220,469,000	0	0	
220,469,000	220,469,000	0	0	・自動車重量譲与税 220,469,000
11,876,000	11,876,000	0	0	
11,876,000	11,876,000	0	0	
11,876,000	11,876,000	0	0	・森林環境譲与税 11,876,000
6,976,000	6,976,000	0	0	
6,976,000	6,976,000	0	0	
6,976,000	6,976,000	0	0	
6,976,000	6,976,000	0	0	・利子割交付金 6,976,000

(歳入) 款： 4 配当割交付金

項： 1 配当割交付金

款 項 目			予 算 現 額				節	
			当初予算額	補正予算額	継続費及 繰越事業 繰越財 源額 充 当 額	計	区 分	金 額
4		配当割交付金	57,000,000	14,739,000	0	71,739,000		
	1	配当割交付金	57,000,000	14,739,000	0	71,739,000		
		1	配当割交付金	57,000,000	14,739,000	0	71,739,000	1 配当割交付金
5		株式等譲渡所得割交付金	69,000,000	△11,161,000	0	57,839,000		
	1	株式等譲渡所得割交付金	69,000,000	△11,161,000	0	57,839,000		
		1	株式等譲渡所得割交付金	69,000,000	△11,161,000	0	57,839,000	1 株式等譲渡所得割交付金
6		法人事業税交付金	147,000,000	31,875,000	0	178,875,000		
	1	法人事業税交付金	147,000,000	31,875,000	0	178,875,000		
		1	法人事業税交付金	147,000,000	31,875,000	0	178,875,000	1 法人事業税交付金
7		地方消費税交付金	2,177,000,000	0	0	2,177,000,000		

目：1 配当割交付金

調 定 額	収 入 済 額	不納欠損額	収入未済額	備 考
円	円	円	円	円
70,334,000	70,334,000	0	0	
70,334,000	70,334,000	0	0	
70,334,000	70,334,000	0	0	
70,334,000	70,334,000	0	0	・配当割交付金 70,334,000
56,019,000	56,019,000	0	0	
56,019,000	56,019,000	0	0	
56,019,000	56,019,000	0	0	
56,019,000	56,019,000	0	0	・株式等譲渡所得割交付金 56,019,000
176,409,000	176,409,000	0	0	
176,409,000	176,409,000	0	0	
176,409,000	176,409,000	0	0	
176,409,000	176,409,000	0	0	・法人事業税交付金 176,409,000
2,166,561,000	2,166,561,000	0	0	

(歳入) 款： 7 地方消費税交付金

項： 1 地方消費税交付金

款 項 目			予 算 現 額				節	
			当初予算額	補正予算額	継続費及び 繰越事業費 繰越財源額 充 当 額	計	区 分	金 額
			円	円	円	円		円
1		地方消費税交付金	2,177,000,000	0	0	2,177,000,000		
		1 地方消費税交付金	2,177,000,000	0	0	2,177,000,000	1 地方消費税交付金	2,177,000,000
8	1	ゴルフ場 利用税交付金	52,000,000	0	0	52,000,000		
		1 ゴルフ場 利用税交付金	52,000,000	0	0	52,000,000		
		1 ゴルフ場 利用税交付金	52,000,000	0	0	52,000,000	1 ゴルフ場利用 税交付金	52,000,000
9	1	自動車取 得税交付 金	1,000	0	0	1,000		
		1 自動車取 得税交付 金	1,000	0	0	1,000		
		1 自動車取 得税交付 金	1,000	0	0	1,000	1 自動車取得税 交付金	1,000
10		環境性能 割交付金	56,000,000	0	0	56,000,000		

目： 1 地方消費税交付金

調 定 額	収 入 済 額	不納欠損額	収入未済額	備 考
円	円	円	円	円
2,166,561,000	2,166,561,000	0	0	
2,166,561,000	2,166,561,000	0	0	
2,166,561,000	2,166,561,000	0	0	・地方消費税交付金 2,166,561,000
54,269,574	54,269,574	0	0	
54,269,574	54,269,574	0	0	
54,269,574	54,269,574	0	0	
54,269,574	54,269,574	0	0	・ゴルフ場利用税交付金 54,269,574
1,033,609	1,033,609	0	0	
1,033,609	1,033,609	0	0	
1,033,609	1,033,609	0	0	
1,033,609	1,033,609	0	0	・自動車取得税交付金 1,033,609
46,679,000	46,679,000	0	0	

(歳入) 款 : 10 環境性能割交付金

項 : 1 環境性能割交付金

款 項 目			予 算 現 額				節	
			当初予算額	補正予算額	継続費及び 繰越事業費 繰越財源額 充当額	計	区 分	金 額
1	環境性能 割交付金	56,000,000	0	0	56,000,000			
1	環境性能 割交付金	56,000,000	0	0	56,000,000			
						1 環境性能割交 付金	56,000,000	
11	地方特例 交付金	63,001,000	12,311,000	0	75,312,000			
1	地方特例 交付金	63,000,000	12,311,000	0	75,311,000			
1	地方特例 交付金	63,000,000	12,311,000	0	75,311,000			
						1 地方特例交 付金	75,311,000	
2	新型コロ ナウイルス 感染症 対策地方 税減収補 填特別交 付金	1,000	0	0	1,000			
1	新型コロ ナウイルス 感染症 対策地方 税減収補 填特別交 付金	1,000	0	0	1,000			

目：1 環境性能割交付金

調定額	収入済額	不納欠損額	収入未済額	備考
円	円	円	円	円
46,679,000	46,679,000	0	0	
46,679,000	46,679,000	0	0	
46,679,000	46,679,000	0	0	・環境性能割交付金 46,679,000
76,748,000	76,748,000	0	0	
75,311,000	75,311,000	0	0	
75,311,000	75,311,000	0	0	
75,311,000	75,311,000	0	0	・減収補てん特例交付金 75,311,000
1,437,000	1,437,000	0	0	
1,437,000	1,437,000	0	0	

目：1 新型コロナウイルス感染症対策地方税減収補填特別交付金

調定額	収入済額	不納欠損額	収入未済額	備考
円	円	円	円	円
1,437,000	1,437,000	0	0	・新型コロナウイルス感染症対策地方税減収補填特別交付金 1,437,000
4,202,327,000	4,202,327,000	0	0	
4,202,327,000	4,202,327,000	0	0	
4,202,327,000	4,202,327,000	0	0	
4,202,327,000	4,202,327,000	0	0	・普通交付税 3,778,851,000 ・特別交付税 423,476,000
10,932,000	10,932,000	0	0	
10,932,000	10,932,000	0	0	
10,932,000	10,932,000	0	0	
10,932,000	10,932,000	0	0	・交通安全対策特別交付金 10,932,000
133,234,508	131,877,346	0	1,357,162	
120,000	120,000	0	0	
120,000	120,000	0	0	

(歳入) 款 : 14 分担金及び負担金

項 : 1 分担金

款 項 目	予 算 現 額						節	
	当初予算額	補正予算額	継続費及び 繰越事業費 繰越財源額 充当額	計	節			
					区 分	金 額		
	円	円	円	円		円		
						1 防災対策費分 担金	1,000,000	
2	負担金	133,556,000	0	0	133,556,000			
	1 民生費負 担金	124,947,000	0	0	124,947,000			
						1 児童福祉費負 担金	116,597,000	
						2 老人施設費負 担金	8,350,000	
	2 農林水産 業費負担 金	8,609,000	0	0	8,609,000			
						1 土地改良事業 費負担金	8,609,000	
15	使用料及 び手数料	376,600,000	0	0	376,600,000			
	1 使用料	332,357,000	0	0	332,357,000			
	1 総務使用 料	5,231,000	0	0	5,231,000			
						1 庁舎使用料	5,231,000	
	2 民生使用 料	5,236,000	0	0	5,236,000			
						1 福祉センター 使用料	5,236,000	
	3 農林水産 使用料	282,000	0	0	282,000			

目： 1 総務費分担金

調定額	収入済額	不納欠損額	収入未済額	備考
円	円	円	円	円
120,000	120,000	0	0	・戸別受信機分担金 120,000
133,114,508	131,757,346	0	1,357,162	
128,680,978	127,323,816	0	1,357,162	
121,068,787	119,988,647	0	1,080,140	・公立保育所保育料 79,971,060 ・私立保育園保育料 18,606,620 ・管外受託分負担金 4,335,850 ・公立保育所給食費 17,075,117
7,612,191	7,335,169	0	277,022	・特別養護老人ホーム入所者一部負担金 350,002 ・養護老人ホーム入所者一部負担金 6,985,167
4,433,530	4,433,530	0	0	
4,433,530	4,433,530	0	0	・維持管理適正化事業負担金 4,348,530 ・用排水施設工事負担金 85,000
378,295,057	377,769,486	0	525,571	
334,029,317	333,503,746	0	525,571	
4,305,522	4,305,522	0	0	
4,305,522	4,305,522	0	0	・庁舎使用料 4,305,522
5,836,240	5,836,240	0	0	
5,836,240	5,836,240	0	0	・福祉センター使用料 5,836,240
282,534	282,534	0	0	

(歳入) 款 : 15 使用料及び手数料

項 : 1 使用料

款 項 目	予 算 現 額				節	
	当初予算額	補正予算額	継続費及び 繰越事業費 繰越財源額 充 当 額	計	区 分	金 額
	円	円	円	円		円
					1 林道占用料	282,000
4 土木使用料	295,089,000	0	0	295,089,000		
					1 道路使用料	218,974,000
					2 河川使用料	2,427,000
					3 街路使用料	12,000
					4 公園使用料	858,000
					5 住宅使用料	42,638,000
					6 区画整理地使用 料	298,000
					7 駅前広場使用 料	14,000
					8 自転車駐車場 使用料	29,868,000
5 教育使用料	26,519,000	0	0	26,519,000		
					1 社会教育使用 料	13,579,000
					2 保健体育使用 料	12,940,000
2 手数料	44,243,000	0	0	44,243,000		

目： 3 農林水産使用料

調 定 額	収 入 済 額	不納欠損額	収入未済額	備 考
円	円	円	円	円
282,534	282,534	0	0	・林道上永吉線及びため池占用料 282,534
299,100,161	298,574,590	0	525,571	
220,952,373	220,786,053	0	166,320	・道路占用料 220,786,053
2,721,555	2,556,704	0	164,851	・河川占用料 2,556,704
11,660	11,660	0	0	・街路占用料 11,660
1,051,327	1,051,327	0	0	・公園占用料 511,667 ・庭球場使用料 363,300 ・公園使用料 176,360
44,981,425	44,787,025	0	194,400	・住宅使用料 44,411,800 ・過年度分住宅使用料 375,225
318,910	318,910	0	0	・区画整理地使用料 318,910
14,250	14,250	0	0	・駅前広場使用料 14,250
29,048,661	29,048,661	0	0	・自転車駐車場使用料 29,048,661
24,504,860	24,504,860	0	0	
12,983,310	12,983,310	0	0	・中央公民館使用料 1,273,750 ・本納公民館使用料 1,711,850 ・鶴枝公民館使用料 925,680 ・美術館使用料 276,770 ・東部台文化会館使用料 8,795,260
11,521,550	11,521,550	0	0	・野球場使用料 297,760 ・庭球場使用料 776,580 ・市民体育館使用料 10,447,210
44,265,740	44,265,740	0	0	

(歳入) 款 : 15 使用料及び手数料

項 : 2 手数料

款 項 目	予 算 現 額				節	
	当初予算額	補正予算額	継続費及び 繰越事業費 繰越財源額 充 当 額	計	区 分	金 額
1 総務手数料	円 37,970,000	円 0	円 0	円 37,970,000		円 37,970,000
					1 総務手数料	37,970,000
2 衛生手数料	2,982,000	0	0	2,982,000		
					1 保健衛生手数料	2,982,000
3 農林水産 手数料	6,000	0	0	6,000		
					1 農業手数料	6,000
4 土木手数料	3,285,000	0	0	3,285,000		
					1 都市計画手数料	3,285,000

目： 1 総務手数料

調 定 額	収 入 済 額	不納欠損額	収入未済額	備 考
円	円	円	円	円
36,973,720	36,973,720	0	0	
36,973,720	36,973,720	0	0	<ul style="list-style-type: none"> ・ 戸籍手数料 11,322,200 ・ 住民票手数料 11,796,100 ・ 印鑑証明手数料 7,935,300 ・ 臨時運行手数料 533,250 ・ 諸証明手数料 272,100 ・ 税務諸証明手数料 5,068,700 ・ 公文書公開・保有個人情報開示請求手数料 43,500 ・ 公文書公開・保有個人情報開示実施手数料 2,570
2,575,250	2,575,250	0	0	
2,575,250	2,575,250	0	0	<ul style="list-style-type: none"> ・ 畜犬登録事務手数料 801,000 ・ 犬注射済票交付事務手数料 1,635,150 ・ 鑑札再交付手数料 76,800 ・ 注射済票再交付手数料 1,700 ・ 予防接種済証明交付手数料 600 ・ 特定事業許可申請手数料 60,000
4,200	4,200	0	0	
4,200	4,200	0	0	・ 農業手数料 4,200
4,712,570	4,712,570	0	0	
4,711,070	4,711,070	0	0	<ul style="list-style-type: none"> ・ 確認申請手数料 897,000 ・ 屋外広告物許可手数料 2,836,570 ・ 都市計画証明手数料 3,900 ・ 長期優良住宅建築等計画認定申請手数料 598,800 ・ 建築台帳記載証明手数料 115,500 ・ 低炭素建築物新築等計画認定手数料 15,000 ・ 建築計画概要書等写しの交付手数料 234,300 ・ 建築物のエネルギー消費性能向上計画認定手数料 10,000

(歳入) 款 : 15 使用料及び手数料

項 : 2 手数料

款 項 目				予 算 現 額				節	
				当初予算額	補正予算額	継続費及び 繰越事業費 繰越財源額 充当額	計	区 分	金 額
					2 土木手数料	0			
16		国庫支出金	4,940,852,000	2,078,906,000	514,487,022	7,534,245,022			
	1	国庫負担金	4,177,485,000	359,621,000	0	4,537,106,000			
		1 民生費国庫負担金	3,959,077,000	74,055,000	0	4,033,132,000			
							1 社会福祉費負担金	1,172,442,000	
							2 児童福祉費負担金	498,490,000	
							3 生活保護費負担金	1,388,556,000	
							4 特別障害者手当等給付費負担金	28,217,000	
							5 児童扶養手当給付負担金	101,696,000	
							6 国民健康保険基盤安定費負担金	90,910,000	
							7 児童手当負担金	705,655,000	

目： 4 土木手数料

調 定 額	収 入 済 額	不納欠損額	収入未済額	備 考
円	円	円	円	円
1,500	1,500	0	0	・道路幅員証明手数料 1,500
6,795,422,354	6,717,824,354	0	77,598,000	
4,347,816,792	4,347,816,792	0	0	
4,015,419,816	4,015,419,816	0	0	
1,165,539,947	1,165,539,947	0	0	・障害者自立支援給付費負担金 885,858,087 ・障害者医療費負担金 69,991,500 ・障害児通所支援給付費等負担金 186,571,072 ・生活困窮者自立支援国庫負担金 23,119,288
491,515,741	491,515,741	0	0	・保育所運営費負担金 65,084,545 ・母子生活支援施設入所措置費負担金 175,000 ・地域型保育給付費負担金 27,500,019 ・施設型給付費負担金 363,430,613 ・子育てのための施設等利用給付交付金 35,324,515 ・母子生活支援施設入所措置費負担金（令和3年度追加交付分） 1,049
1,388,556,693	1,388,556,693	0	0	・生活保護費負担金 1,386,085,500 ・被保護者就労支援国庫負担金 2,471,193
25,971,242	25,971,242	0	0	・特別障害者手当等給付費負担金 25,971,242
102,186,540	102,186,540	0	0	・児童扶養手当給付負担金 101,492,129 ・児童扶養手当給付負担金（令和3年度追加交付分） 694,411
91,942,454	91,942,454	0	0	・国民健康保険基盤安定費負担金 91,942,454
702,161,999	702,161,999	0	0	・児童手当負担金 702,117,332

(歳入) 款 : 16 国庫支出金

項 : 1 国庫負担金

款 項 目	予 算 現 額						節	
	当初予算額	補正予算額	継続費及び 繰越事業費 繰越財源額 充当額	計	節			
					区 分	金 額		
	円	円	円	円		円		
						8 介護保険料軽減費負担金	47,166,000	
2 衛生費国庫負担金	218,408,000	285,566,000	0	503,974,000		1 保健衛生費負担金	503,974,000	
2 国庫補助金	742,862,000	1,719,285,000	514,487,022	2,976,634,022				
1 総務費国庫補助金	179,539,000	584,055,000	11,473,000	775,067,000		1 総務費補助金	775,067,000	
2 民生費国庫補助金	129,740,000	885,959,000	298,853,955	1,314,552,955		1 社会福祉費補助金	1,108,118,955	

目： 1 民生費国庫負担金

調 定 額	収 入 済 額	不納欠損額	収入未済額	備 考
円	円	円	円	円
				・児童手当負担金（令和3年度追加交付分） 44,667
47,545,200	47,545,200	0	0	・介護保険料軽減費負担金 46,501,300 ・介護保険料軽減費負担金（過年度） 1,043,900
332,396,976	332,396,976	0	0	
332,396,976	332,396,976	0	0	・養育医療費負担金 1,514,422 ・感染症予防事業費等国庫負担金 5,531,000 ・新型コロナウイルスワクチン接種対策費国庫負担金 325,351,554
2,426,350,383	2,348,752,383	0	77,598,000	
718,747,000	718,747,000	0	0	
718,747,000	718,747,000	0	0	・個人番号カード交付事務費補助金 36,090,000 ・地方創生推進交付金 4,500,000 ・社会保障・税番号制度システム整備費補助金（法務省分） 6,989,000 ・マイナポイント事業費補助金 15,711,000 ・新型コロナウイルス感染症対応地方創生臨時交付金 654,247,000 ・社会保障・税番号制度システム整備費補助金（転出・転入手続のワンストップ化）（繰越明許費分） 1,210,000
951,363,047	951,363,047	0	0	
741,012,903	741,012,903	0	0	・地域生活支援事業補助金 17,005,000 ・新型コロナウイルス感染症セーフティネット強化交付金 30,194,000 ・住民税非課税世帯等に対する臨時特別給付金給付事業費補助金（繰越明許費分） 101,837,162 ・住民税非課税世帯等に対する臨時特別給付金給付事業費補助金（総合緊急対策） 114,912,558

(歳入) 款 : 16 国庫支出金

項 : 2 国庫補助金

款 項 目	予 算 現 額						
	当初予算額	補正予算額	継続費及び 繰越事業費 繰越財源額 充 当 額	計	節		
					区 分	金 額	
	円	円	円	円		円	
						2 児童福祉費補助金	203,515,000
						3 生活保護費補助金	2,919,000
3 衛生費国庫補助金	124,114,000	200,491,000	0	324,605,000			
						1 衛生費等補助金	324,605,000
4 土木費国庫補助金	307,704,000	39,846,000	204,160,067	551,710,067			
						1 道路橋梁費補助金	207,284,000

目： 2 民生費国庫補助金

調定額	収入済額	不納欠損額	収入未済額	備考
円	円	円	円	円
				・電力・ガス・食料品等価格高騰緊急支援 給付金給付事業費補助金 477,064,183
207,431,144	207,431,144	0	0	・母子家庭等対策費補助金 6,234,000 ・保育士等处遇改善臨時特例交付金（繰越 明許費分） 20,368,560 ・子ども・子育て支援交付金 52,340,000 ・子ども・子育て支援整備交付金 24,216,000 ・児童虐待・DV対策等総合支援事業費補 助金 4,811,000 ・子育て世帯への臨時特別給付金給付事業 費補助金（繰越明許費分） 2,203,584 ・子育て世帯生活支援特別給付金給付事業 費補助金 96,961,000 ・子ども・子育て支援事業費補助金（児童 手当制度改正実施円滑化事業） 297,000
2,919,000	2,919,000	0	0	・生活困窮者就労準備支援金事業費等補助 金 2,919,000
244,734,000	244,734,000	0	0	
244,734,000	244,734,000	0	0	・循環型社会形成推進交付金 3,573,000 ・がん検診推進事業費補助金 546,000 ・母子保健衛生費補助金 1,681,000 ・新型コロナウイルスワクチン接種体制確 保事業費国庫補助金 231,308,000 ・出産子育て応援給付金事業国庫補助金 7,626,000
500,411,336	431,747,336	0	68,664,000	
194,641,000	152,537,000	0	42,104,000	・社会資本整備総合交付金（道路事業（防 災・安全）） 35,793,000 ・道路メンテナンス補助金（橋梁） 34,856,000 ・道路メンテナンス補助金（トンネル） 48,408,000 ・道路メンテナンス補助金（トンネル）（ 繰越明許費分） 12,586,000 ・道路交通安全施設等整備事業費補助金（ 通学路緊急対策） 20,894,000

(歳入) 款 : 16 国庫支出金

項 : 2 国庫補助金

款 項 目	予 算 現 額				節	
	当初予算額	補正予算額	継続費及び 繰越事業費 繰越財源額 充 当 額	計	区 分	金 額
	円	円	円	円		円
					2 都市計画費補助金	148,208,000
					3 住宅費補助金	33,830,000
					4 河川費補助金	162,388,067
5 教育費国庫補助金	1,765,000	8,934,000	0	10,699,000		
					1 小学校費補助金	9,857,000
					2 中学校費補助金	842,000
3 委託金	20,505,000	0	0	20,505,000		
1 総務費委託金	1,574,000	0	0	1,574,000		
					1 総務管理費委託金	1,574,000

目： 4 土木費国庫補助金

調 定 額	収 入 済 額	不納欠損額	収入未済額	備 考
円	円	円	円	円
119,351,000	108,791,000	0	10,560,000	<ul style="list-style-type: none"> ・社会資本整備総合交付金（通常費） 9,640,000 ・社会資本整備総合交付金（地域活力基盤創造交付金） 360,000 ・社会資本整備総合交付金（都市公園安全・安心対策事業） 21,695,000 ・社会資本整備総合交付金（都市再生推進事業費） 6,400,000 ・社会資本整備総合交付金（都市再生推進事業費）（繰越明許費分） 31,050,000 ・社会資本整備総合交付金（住宅・建築物耐震改修事業） 1,070,000 ・社会資本整備総合交付金（街路事業）（繰越明許費分） 14,136,000 ・道路交通安全施設等整備事業費補助金（通学路緊急対策（街路事業）） 24,440,000
32,294,000	32,294,000	0	0	<ul style="list-style-type: none"> ・社会資本整備総合交付金（地域住宅計画に基づく事業） 31,897,000 ・空き家対策総合支援事業補助金 397,000
154,125,336	138,125,336	0	16,000,000	<ul style="list-style-type: none"> ・社会資本整備総合交付金（河川事業（防災・安全））（繰越明許費分） 138,125,336
11,095,000	2,161,000	0	8,934,000	
10,269,000	1,335,000	0	8,934,000	<ul style="list-style-type: none"> ・特別支援教育就学奨励費補助金 1,080,000 ・へき地児童生徒援助費等補助金 255,000
826,000	826,000	0	0	<ul style="list-style-type: none"> ・就学援助費補助金 65,000 ・特別支援教育就学奨励費補助金 761,000
21,255,179	21,255,179	0	0	
1,528,000	1,528,000	0	0	
1,528,000	1,528,000	0	0	<ul style="list-style-type: none"> ・自衛官募集事務費交付金 160,000 ・中長期在留者住居地届出等事務費交付金 1,368,000

(歳入) 款 : 16 国庫支出金

項 : 3 委託金

款 項 目				予 算 現 額						
				当初予算額	補正予算額	継続費及 繰越事業 繰越財源 充当額	計	節		
								区 分	金 額	
				円	円	円	円		円	
		2	民生費委託金	18,931,000	0	0	18,931,000			
								1	社会福祉費委託金	18,931,000
17			県支出金	2,251,421,000	60,943,000	108,591,200	2,420,955,200			
	1		県負担金	1,567,742,000	18,409,000	0	1,586,151,000			
		1	民生費県負担金	1,312,028,000	18,409,000	0	1,330,437,000			
								1	社会福祉費負担金	574,658,000
								2	児童福祉費負担金	258,701,000
								3	生活保護費負担金	45,000,000
								4	国民健康保険 基盤安定費負担金	272,116,000
								5	児童手当負担金	156,379,000
								6	介護保険料軽減 減費負担金	23,583,000

目： 2 民生費委託金

調定額	収入済額	不納欠損額	収入未済額	備考
円	円	円	円	円
19,727,179	19,727,179	0	0	
19,727,179	19,727,179	0	0	・国民年金事務費交付金 19,498,128 ・特別児童扶養手当事務費委託金 229,051
2,366,115,124	2,281,131,124	0	84,984,000	
1,594,608,996	1,594,608,996	0	0	
1,324,934,240	1,324,934,240	0	0	
569,135,385	569,135,385	0	0	・障害者医療費負担金 28,556,623 ・障害者自立支援給付費負担金 447,310,800 ・障害児通所支援給付費等負担金 92,642,551 ・行旅病人及び行旅死亡人取扱費負担金 191,011 ・墓地・埋葬等取扱費負担金 434,400
250,325,182	250,325,182	0	0	・保育所運営費負担金 27,454,588 ・母子生活支援施設入所措置費負担金 87,500 ・地域型保育給付費負担金 9,891,685 ・施設型給付費負担金 195,228,628 ・子育てのための施設等利用給付費県費負担金 17,662,257 ・母子生活支援施設入所措置費負担金（令和3年度追加交付分） 524
57,794,181	57,794,181	0	0	・生活保護法第73条第1項適用者分 57,794,181
267,519,052	267,519,052	0	0	・国民健康保険基盤安定費負担金 267,519,052
156,588,165	156,588,165	0	0	・児童手当負担金 156,120,000 ・児童手当負担金（令和3年度追加交付分） 468,165
23,572,275	23,572,275	0	0	・介護保険料軽減費負担金 23,572,275

(歳入) 款 : 17 県支出金

項 : 1 県負担金

款 項 目	予 算 現 額					節	
	当初予算額	補正予算額	継続費及 繰越事業 繰越財 源額 充 当 額	計	計	区 分	金 額
	円	円	円	円		円	
2 衛生費県負担金	910,000	0	0	910,000			
					1 衛生費負担金	910,000	
3 県移讓事務交付金	1,272,000	0	0	1,272,000			
					1 県移讓事務交付金	1,272,000	
4 後期高齢者医療保険基盤安定制度負担金	177,987,000	0	0	177,987,000			
					1 後期高齢者医療保険基盤安定制度負担金	177,987,000	
5 土木費県負担金	75,545,000	0	0	75,545,000			
					1 土木費負担金	75,545,000	
2 県補助金	476,162,000	42,534,000	108,591,200	627,287,200			
1 総務費県補助金	11,769,000	0	3,680,000	15,449,000			
					1 総務費補助金	15,449,000	
2 民生費県補助金	284,047,000	7,933,000	0	291,980,000			

目： 2 衛生費県負担金

調 定 額	収 入 済 額	不納欠損額	収入未済額	備 考
円	円	円	円	円
635,022	635,022	0	0	
635,022	635,022	0	0	・養育医療費負担金 635,022
1,285,000	1,285,000	0	0	
1,285,000	1,285,000	0	0	・県移譲事務交付金 1,285,000
171,140,096	171,140,096	0	0	
171,140,096	171,140,096	0	0	・後期高齢者医療保険基盤安定制度負担金 171,140,096
96,614,638	96,614,638	0	0	
96,614,638	96,614,638	0	0	・橋梁架替工事負担金 96,614,638
575,634,796	490,650,796	0	84,984,000	
15,111,889	15,111,889	0	0	
15,111,889	15,111,889	0	0	・千葉県消費者行政推進事業補助金 689,970 ・千葉県地域防災力向上総合支援補助金 4,663,000 ・千葉県地域防災力向上総合支援補助金（ 繰越明許費分） 3,680,000 ・地域の防犯力アップ支援事業補助金 78,919 ・千葉県市町村防犯ボックス設置・運営事 業補助金 6,000,000
262,289,416	262,289,416	0	0	

(歳入) 款 : 17 県支出金

項 : 2 県補助金

款 項 目	予 算 現 額				節	
	当初予算額	補正予算額	継 続 費 及 び 繰 越 事 業 費 繰 越 財 源 額 充 当 額	計	区 分	金 額
	円	円	円	円		円
					1 社会福祉費補助金	134,047,000
					2 児童福祉費補助金	157,933,000
3 衛生費県補助金	20,642,000	14,814,000	0	35,456,000		
					1 衛生費補助金	22,779,000
					2 環境衛生費補助金	6,350,000

目： 2 民生費県補助金

調 定 額	収 入 済 額	不納欠損額	収入未済額	備 考
円	円	円	円	円
122,623,664	122,623,664	0	0	<ul style="list-style-type: none"> ・ 重度心身障害者（児）医療給付改善事業費補助金 72,207,000 ・ 民生委員児童委員協議会交付金 918,500 ・ 在宅重度知的障害者及びねたきり身体障害者福祉手当給付事業補助金 4,126,050 ・ 知的障害者生活ホーム運営事業補助金 1,254,000 ・ 長寿クラブ育成費補助金 973,000 ・ ひとり親家庭等医療費等補助金 21,030,267 ・ 地域生活支援事業補助金 8,502,000 ・ 障害者グループホーム等入居者家賃補助金 4,701,950 ・ 障害者グループホーム運営費補助金 7,466,897 ・ 地域密着型サービス施設等整備交付金 1,254,000 ・ 軽度・中等度難聴児補聴器購入費助成事業補助金 124,000 ・ 福祉・介護人材確保対策事業補助金 66,000
139,665,752	139,665,752	0	0	<ul style="list-style-type: none"> ・ 保育士配置改善事業補助金 10,208,000 ・ 認可外保育施設入所児童処遇向上事業補助金 54,600 ・ 子ども医療費助成事業補助金 66,821,000 ・ 千葉県子ども・子育て支援補助金 46,344,000 ・ 千葉県保育対策総合支援事業費補助金 101,000 ・ 千葉県保育士処遇改善事業補助金 13,697,000 ・ 千葉県子ども・子育て支援整備補助金 2,421,000 ・ 身元保証人確保対策事業補助金 19,152
23,567,000	23,567,000	0	0	
11,478,000	11,478,000	0	0	<ul style="list-style-type: none"> ・ 健康増進事業費補助金 9,152,000 ・ 風しんワクチン接種緊急補助事業費補助金 32,000 ・ 地域自殺対策強化事業補助金 214,000 ・ 時間外・休日のワクチン接種会場への医療従事者派遣事業補助金 786,000 ・ 千葉県出産子育て応援給付金事業補助金 1,294,000
6,167,000	6,167,000	0	0	<ul style="list-style-type: none"> ・ 千葉県住宅用省エネルギー設備等導入促進事業補助金 6,167,000

(歳入) 款 : 17 県支出金

項 : 2 県補助金

款 項 目	予 算 現 額					節	
	当初予算額	補正予算額	継続費及び 繰越事業費 繰越財源額 充当額	計	節		
					区 分	金 額	
	円	円	円	円		円	
					3 合併浄化槽設置整備費補助金	5,883,000	
					4 産業廃棄物不法投棄監視事業費補助金	444,000	
4 農林水産業費県補助金	72,970,000	10,679,000	0	83,649,000			
					1 農業費補助金	83,649,000	
5 土木費県補助金	86,124,000	0	104,911,200	191,035,200			
					1 都市計画費補助金	1,140,000	

目： 3 衛生費県補助金

調 定 額	収 入 済 額	不納欠損額	収入未済額	備 考
円	円	円	円	円
5,478,000	5,478,000	0	0	・千葉県生活排水対策浄化槽推進事業補助金 5,478,000
444,000	444,000	0	0	・産業廃棄物不法投棄監視事業費補助金 444,000
76,620,338	76,620,338	0	0	
76,620,338	76,620,338	0	0	・農業委員会交付金 2,980,000 ・国有農地等管理処分事業事務取扱交付金 60,000 ・防災重点農業用ため池ハザードマップ作成事業補助金 3,025,000 ・園芸用廃プラスチック処理対策推進事業補助金 25,500 ・飼料生産拡大整備支援事業補助金 13,675,000 ・千葉県農業災害対策利子補給費補助金 33,101 ・千葉県農業災害対策資金債務保証料補助金 8,824 ・経営発展支援事業補助金 3,384,000 ・農地利用最適化交付金 190,839 ・飼料用米等拡大支援事業補助金 5,209,000 ・鳥獣被害防止総合対策交付金 905,000 ・農業次世代人材投資資金 15,000,000 ・千葉県経営所得安定対策等推進事業費交付金 1,808,000 ・千葉県多面的機能支払交付金 24,154,973 ・千葉県農地集積・集約化対策事業補助金 464,970 ・野生獣管理事業補助金 2,805,200 ・園芸生産拡大支援事業補助金 2,759,000 ・千葉県農地集積・集約化対策推進交付金 131,931
190,435,153	105,451,153	0	84,984,000	
539,953	539,953	0	0	・住宅・建築物の耐震化サポート事業補助金 445,000 ・被災住宅修理費県補助金 94,953

(歳入) 款 : 17 県支出金

項 : 2 県補助金

款 項 目	予 算 現 額				節	
	当初予算額	補正予算額	継続費及び 繰越事業費 繰越財源額 充 当 額	計	区 分	金 額
	円	円	円	円		円
					2 土木費補助金	189,895,200
6 教育費県補助金	610,000	3,894,000	0	4,504,000		
					1 社会教育費補助金	610,000
					2 幼稚園費補助金	500,000
					3 小学校費補助金	2,723,000
					4 中学校費補助金	671,000
7 商工費県補助金	0	5,214,000	0	5,214,000		
					1 商工費補助金	5,214,000
3 委託金	207,517,000	0	0	207,517,000		
1 総務費委託金	205,762,000	0	0	205,762,000		
					1 徴税費委託金	144,937,000
					2 統計調査委託金	1,760,000

目： 5 土木費県補助金

調 定 額	収 入 済 額	不納欠損額	収入未済額	備 考
円	円	円	円	円
189,895,200	104,911,200	0	84,984,000	・地盤沈下対策事業補助金（繰越明許費分） 104,911,200
3,984,000	3,984,000	0	0	
605,000	605,000	0	0	・青少年相談員活動費補助金 355,000 ・青少年補導センター運営費補助金 250,000
250,000	250,000	0	0	・教育支援体制整備事業費補助金 250,000
2,518,000	2,518,000	0	0	・千葉県学校給食費無償化補助金 2,518,000
611,000	611,000	0	0	・千葉県学校給食費無償化補助金 611,000
3,627,000	3,627,000	0	0	
3,627,000	3,627,000	0	0	・千葉県テレワーク環境モデル事業補助金 3,627,000
195,871,332	195,871,332	0	0	
193,904,401	193,904,401	0	0	
148,327,376	148,327,376	0	0	・一般県税徴収取扱委託金 996,708 ・個人県民税徴収取扱委託金 147,330,668
1,542,271	1,542,271	0	0	・学校基本調査委託金 15,850 ・千葉県毎月常住人口調査及び千葉県年齢別・町丁字別人口調査委託金 25,200 ・統計調査員確保対策事業委託金 20,000 ・人口動態調査市町村交付金 78,708 ・経済センサス調査区管理委託金 8,860 ・令和4年就業構造基本調査委託金 830,663 ・令和5年住宅・土地統計調査単位区設定委託金 562,990

(歳入) 款 : 17 県支出金

項 : 3 委託金

款 項 目	予 算 現 額				節	
	当初予算額	補正予算額	継続費及び 繰越事業費 繰越財源額 充当額	計	区 分	金 額
	円	円	円	円		円
					3 県収入証紙売 捌委託金	188,000
					4 選挙費委託金	58,877,000
2 土木費委 託金	1,755,000	0	0	1,755,000		
					1 排水水門管理 委託金	1,604,000
					2 首都圏自然歩 道管理委託金	151,000
3 民生費委 託金	0	0	0	0		
					1 国民生活基礎 調査委託金	0
					2 社会福祉費委 託金	0
18 財産収入	61,597,000	△31,314,000	0	30,283,000		
1 財産運用 収入	27,397,000	0	0	27,397,000		
1 財産貸付 収入	27,324,000	0	0	27,324,000		
					1 土地建物貸付 収入	27,324,000

目： 1 総務費委託金

調 定 額	収 入 済 額	不納欠損額	収入未済額	備 考
円	円	円	円	円
220,169	220,169	0	0	・ 県収入証紙売捌委託金 220,169
43,814,585	43,814,585	0	0	・ 千葉県議会議員選挙委託金 6,972,301 ・ 在外選挙人名簿登録事務に要する経費 10,915 ・ 参議院議員選挙委託金 36,831,369
1,749,800	1,749,800	0	0	
1,598,000	1,598,000	0	0	・ 排水水門管理委託金 1,598,000
151,800	151,800	0	0	・ 首都圏自然歩道管理委託金 151,800
217,131	217,131	0	0	
71,325	71,325	0	0	・ 国民生活基礎調査委託金 53,325 ・ 社会保障に関する意識調査委託金 18,000
145,806	145,806	0	0	・ 令和4年生活のしづらさなどに関する調査（全国在宅障害児・者実態調査）交付金 145,806
36,991,601	35,004,901	0	1,986,700	
31,954,072	29,967,372	0	1,986,700	
31,866,673	29,879,973	0	1,986,700	
31,866,673	29,879,973	0	1,986,700	・ 土地建物貸付収入 15,753,281 ・ 土地建物貸付収入（駐車場等） 10,236,766 ・ 土地建物貸付収入（茂原市メガソーラー設置事業） 3,817,500 ・ 土地建物貸付収入（過年度分） 72,426

(歳入) 款 : 18 財産収入

項 : 1 財産運用収入

款 項 目	予 算 現 額						節	
	当初予算額	補正予算額	継続費及 繰越事業 繰越財 源充 当額	計	計	区 分	金 額	
								円
2 利子及び 配当金	73,000	0	0	73,000		1 利子及び配当 金	73,000	
2 財産売払 収入	34,200,000	△31,314,000	0	2,886,000		1 土地売払収入	2,886,000	
1 財産売払 収入	34,200,000	△31,314,000	0	2,886,000		2 物品売払収入	0	
19 寄附金	57,617,000	40,697,000	0	98,314,000				
1 寄附金	57,617,000	40,697,000	0	98,314,000				
1 総務費寄 附金	5,987,000	2,461,000	0	8,448,000		1 総務費寄附金	8,448,000	
2 民生費寄 附金	1,030,000	5,813,000	0	6,843,000		1 民生費寄附金	6,843,000	
3 教育費寄 附金	3,010,000	11,300,000	0	14,310,000		1 教育費寄附金	14,310,000	

目： 2 利子及び配当金

調 定 額	収 入 済 額	不納欠損額	収入未済額	備 考
円	円	円	円	円
87,399	87,399	0	0	
87,399	87,399	0	0	・ 利子 77,649 ・ 配当金 9,750
5,037,529	5,037,529	0	0	
5,037,529	5,037,529	0	0	
4,284,593	4,284,593	0	0	・ 土地売払収入 4,284,593
752,936	752,936	0	0	・ 物品売払収入 752,936
98,594,339	98,594,339	0	0	
98,594,339	98,594,339	0	0	
7,927,000	7,927,000	0	0	
7,927,000	7,927,000	0	0	・ 国際化推進事業寄附金 547,000 ・ ふるさと茂原まちづくり事業寄附金 6,677,000 ・ 市民会館等建設事業寄附金 703,000
6,208,056	6,208,056	0	0	
6,208,056	6,208,056	0	0	・ 福祉振興事業寄附金 6,138,056 ・ 児童福祉事業寄附金 70,000
17,838,000	17,838,000	0	0	
17,838,000	17,838,000	0	0	・ 学校等施設建設・改修事業寄附金 15,941,000 ・ 教育振興事業寄附金 1,480,000 ・ 美術品等取得事業寄附金 417,000

(歳入) 款 : 19 寄附金

項 : 1 寄附金

款 項 目	予 算 現 額					節	
	当初予算額	補正予算額	継続費及 繰越事業 繰越財 源額 充 当 額	計	節		
					区 分	金 額	
	円	円	円	円		円	
4 一般寄附金	47,590,000	21,123,000	0	68,713,000			
					1 一般寄附金	68,713,000	
5 農林水産業費寄附金	0	0	0	0			
					1 農林水産業費寄附金	0	
20 繰入金	902,309,000	147,280,000	0	1,049,589,000			
1 基金繰入金	902,309,000	147,280,000	0	1,049,589,000			
	1 国際交流基金繰入金	3,247,000	0	0	3,247,000		
1 国際交流基金繰入金						3,247,000	
2 衛藤五郎音楽文化振興基金繰入金	2,358,000	0	0	2,358,000			
					1 衛藤五郎音楽文化振興基金繰入金	2,358,000	
3 財政調整基金繰入金	850,000,000	58,423,000	0	908,423,000			
					1 財政調整基金繰入金	908,423,000	

目： 4 一般寄附金

調 定 額	収 入 済 額	不納欠損額	収入未済額	備 考
円	円	円	円	円
65,621,283	65,621,283	0	0	
65,621,283	65,621,283	0	0	・ 一般寄附金 65,621,283
1,000,000	1,000,000	0	0	
1,000,000	1,000,000	0	0	・ 農業振興事業寄附金 1,000,000
1,027,151,768	1,027,151,768	0	0	
1,027,151,768	1,027,151,768	0	0	
439,744	439,744	0	0	
439,744	439,744	0	0	・ 国際交流基金繰入金 439,744
1,958,000	1,958,000	0	0	
1,958,000	1,958,000	0	0	・ 衛藤五郎音楽文化振興基金繰入金 1,958,000
908,423,000	908,423,000	0	0	
908,423,000	908,423,000	0	0	・ 財政調整基金繰入金 908,423,000

(歳入) 款 : 20 繰入金

項 : 1 基金繰入金

款 項 目	予 算 現 額				節	
	当初予算額	補正予算額	継続費及び 繰越事業費 繰越財源額 充 当 額	計	区 分	金 額
4 ふるさと 茂原まち づくり応 援基金繰 入金	10,000,000	0	0	10,000,000		
					1 ふるさと茂原 まちづくり応 援基金繰入金	10,000,000
5 学校等施 設建設改 修基金繰 入金	12,000,000	0	0	12,000,000		
					1 学校等施設建 設改修基金繰 入金	12,000,000
6 福祉振興 基金繰入 金	22,561,000	20,000,000	0	42,561,000		
					1 福祉振興基金 繰入金	42,561,000
7 森林環境 整備基金 繰入金	2,143,000	△2,143,000	0	0		
					1 森林環境整備 基金繰入金	0
8 減債基金 繰入金	0	50,000,000	0	50,000,000		
					1 減債基金繰入 金	50,000,000

目： 4 ふるさと茂原まちづくり応援基金繰入金

調 定 額	収 入 済 額	不納欠損額	収入未済額	備 考
円	円	円	円	円
10,000,000	10,000,000	0	0	
10,000,000	10,000,000	0	0	・ふるさと茂原まちづくり応援基金繰入金 10,000,000
11,825,000	11,825,000	0	0	
11,825,000	11,825,000	0	0	・学校等施設建設改修基金繰入金 11,825,000
23,164,700	23,164,700	0	0	
23,164,700	23,164,700	0	0	・福祉振興基金繰入金 23,164,700
0	0	0	0	
0	0	0	0	
50,000,000	50,000,000	0	0	
50,000,000	50,000,000	0	0	・減債基金繰入金 50,000,000

(歳入) 款 : 20 繰入金

項 : 1 基金繰入金

款 項 目	予 算 現 額						節	
	当初予算額	補正予算額	継続費及び繰越事業費繰越財源額	計	計	区 分	金 額	
	円	円	円	円	円		円	
9 交通遺児及び母子家庭等奨学資金貸付基金繰入金	0	21,000,000	0	21,000,000				
						1 交通遺児及び母子家庭等奨学資金貸付基金繰入金	21,000,000	
21 繰越金	1,000	598,476,000	55,644,864	654,121,864				
1 繰越金	1,000	598,476,000	55,644,864	654,121,864				
1 繰越金	1,000	598,476,000	55,644,864	654,121,864				
						1 前年度繰越金	654,121,864	
22 諸収入	1,199,040,000	48,338,000	0	1,247,378,000				
1 延滞金及び過料	21,000,000	0	0	21,000,000				
1 延滞金	21,000,000	0	0	21,000,000				
						1 延滞金	21,000,000	
2 市預金利子	8,000	0	0	8,000				
1 市預金利子	8,000	0	0	8,000				
						1 市預金利子	8,000	
3 貸付金元利収入	522,316,000	0	0	522,316,000				

目： 9 交通遺児及び母子家庭等奨学資金貸付基金繰入金

調 定 額	収 入 済 額	不納欠損額	収入未済額	備 考
円	円	円	円	円
21,341,324	21,341,324	0	0	
21,341,324	21,341,324	0	0	・交通遺児及び母子家庭等奨学資金貸付基金繰入金 21,341,324
654,121,901	654,121,901	0	0	
654,121,901	654,121,901	0	0	
654,121,901	654,121,901	0	0	
654,121,901	654,121,901	0	0	・前年度繰越金 598,477,037 ・繰越明許費繰越金（繰越明許費分） 51,882,264 ・事故繰越繰越金（事故繰越分） 3,762,600
1,327,243,529	1,222,694,059	885,327	103,664,143	
20,883,303	20,883,303	0	0	
20,883,303	20,883,303	0	0	
20,883,303	20,883,303	0	0	・市税等延滞金 20,883,303
5,320	5,320	0	0	
5,320	5,320	0	0	
5,320	5,320	0	0	・市預金利子 5,320
525,427,000	521,239,250	0	4,187,750	

(歳入) 款 : 22 諸収入

項 : 3 貸付金元利収入

款 項 目	予 算 現 額					節	
	当初予算額	補正予算額	継続費及び 繰越事業費 繰越財源 充当額	計	計	区 分	金 額
	円	円	円	円		円	
1 中小企業 融資貸付 金元利収 入	485,000,000	0	0	485,000,000			
					1 中小企業融資 貸付金元利収 入	485,000,000	
2 奨学資金 貸付金元 利収入	37,316,000	0	0	37,316,000			
					1 奨学資金貸付 金元利収入	37,316,000	
4 受託事業 収入	47,691,000	0	0	47,691,000			
1 後期高齢 者医療広 域連合受 託事業収 入	47,691,000	0	0	47,691,000			
					1 後期高齢者医 療広域連合受 託事業収入	47,691,000	
5 雑入	608,025,000	48,338,000	0	656,363,000			
1 弁償金	4,000	0	0	4,000			
					1 弁償金	4,000	
2 雑入	608,021,000	48,338,000	0	656,359,000			
					1 総務費雑入	131,867,000	

目：1 中小企業融資貸付金元利収入

調定額	収入済額	不納欠損額	収入未済額	備考
円	円	円	円	円
485,000,000	485,000,000	0	0	
485,000,000	485,000,000	0	0	・中小企業融資預託金元金収入 485,000,000
40,427,000	36,239,250	0	4,187,750	
40,427,000	36,239,250	0	4,187,750	・奨学資金貸付金元利収入（現年度分） 35,898,250 ・奨学資金貸付金元利収入（過年度分） 341,000
49,944,313	49,944,313	0	0	
49,944,313	49,944,313	0	0	
49,944,313	49,944,313	0	0	・健康診査受託料 49,839,602 ・歯科口腔健康診査事務受託料 104,711
730,983,593	630,621,873	885,327	99,476,393	
4,100	4,100	0	0	
4,100	4,100	0	0	・標識弁償金 4,100
730,979,493	630,617,773	885,327	99,476,393	
115,062,450	115,056,884	0	5,566	・災害共済他保険事務費 844,003 ・私用電話料 830 ・光熱水費負担金 1,923,427 ・総合計画等販売代金 20,600

目：2 雑入

調定額	収入済額	不納欠損額	収入未済額	備考
円	円	円	円	円
				<ul style="list-style-type: none"> ・第二期千葉県自治体情報セキュリティクラウド運営事業負担金返還金 1,371 ・市町村職員中央研修所研修生派遣経費助成金 81,766 ・コミュニティ助成事業補助金 2,500,000 ・決算書販売代金 5,000 ・公衆電話手数料 18,040 ・コピー利用料金 591,780 ・番号案内表示機広告掲載料 420,000 ・自動販売機売上手数料 92,827 ・職員駐車場利用料金 10,078,200 ・自動車重量税還付金 24,756 ・予算書販売代金 15,000 ・自動車損害共済災害共済金 17,611 ・会計年度任用職員等雇用保険料 946,506 ・ちば電子調達システム利用負担金返還金 88,480 ・庁舎及び公共施設内拾得物 17,940 ・公用車の廃車等に伴う保険解約金 26,490 ・過年度職員手当等返還金 93,066 ・ホームページバナー広告掲載料 1,950,000 ・案内板広告料 660,000 ・千葉県統計協会出版物手数料 2,520 ・書籍販売代金 24,000 ・特定健康診査補助事業助成金 1,341,754 ・長生郡市広域市町村圏組合令和3年度負担金精算金 33,927,000 ・滞納処分費 1,195 ・大沢柴名地区道路整備負担金 40,816,049 ・旅券事務事業協力金 2,952,000 ・区画整理換地処分清算金 3,215,000 ・公文書公開・保有個人情報開示に係る郵送料 3,585 ・過年度分庁舎使用料 600 ・デジタル基盤改革支援補助金（システム標準化・共通化分） 7,590,000 ・デジタル基盤改革支援補助金（行政手続オンライン化分） 2,460,000 ・建物総合損害共済解約返戻金 4,746 ・ふるさと納税返礼品代金 2,266,746 ・過年度分普通財産貸付料 33,996
202,107,686	111,928,573	885,327	89,293,786	<ul style="list-style-type: none"> ・保育所職員給食費負担金 6,746,250

(歳入) 款 : 22 諸収入

項 : 5 雑入

款 項 目	予 算 現 額				節	
	当初予算額	補正予算額	継続費及び 繰越事業費 繰越財源額 充 当 額	計	区 分	金 額
	円	円	円	円		円
					3 衛生費雑入	11,783,000
					4 農林水産業費 雑入	34,085,000

目： 2 雑入

調 定 額	収 入 済 額	不納欠損額	収入未済額	備 考
円	円	円	円	円
				<ul style="list-style-type: none"> ・ 千葉県市町村振興協会市町村交付金 19,759,000 ・ 社会福祉協議会職員駐車場使用料 324,000 ・ 生活保護法第63条による返還金 12,242,074 ・ 長寿・健康増進事業費補助金 773,179 ・ 生活保護法第63条・78条返還金（繰越分） 3,058,489 ・ 葬祭費返還金（墓地埋葬等・行旅死亡人） 360,600 ・ 児童扶養手当返還金 80,000 ・ 茂原市心身障害者福祉作業所用地利用料 385,122 ・ 学童クラブ利用料 20,243,500 ・ 生活保護費戻入未済分（令和2年度以前分） 379,026 ・ 重度心身障害者（児）医療費助成給付費返還金 1,795,040 ・ 生活保護費戻入未済分（令和3年度分） 719,490 ・ 児童手当過年度分返納金 28,000 ・ 一時預かり保育事業利用料 1,015,350 ・ 子ども医療費返還金 240 ・ 住民税非課税世帯等に対する臨時特別給付金給付費返還金（令和3年度分） 1,200,000 ・ 子育て世帯への臨時特別給付金返還金 100,000 ・ 後期高齢者医療給付費負担金精算金 42,448,659 ・ 高額障害福祉サービス費収入 270,554
9,918,297	9,918,297	0	0	<ul style="list-style-type: none"> ・ 受託実習謝金 11,000 ・ 生ゴミ堆肥化容器売却金 278,416 ・ 骨粗しょう症検診一部負担金 150,000 ・ 健康診断一部負担金 60,000 ・ 養育医療保護者負担金 565,090 ・ がん検診一部負担金 8,780,000 ・ 歯科健康診査事業補助金 9,391 ・ 養育医療保護者負担金（過年度分） 14,400 ・ 健やか親子21－8020の里賞副賞 50,000
34,515,792	34,515,792	0	0	<ul style="list-style-type: none"> ・ イノシシ捕獲精算金 11,500 ・ 農業者年金業務委託金 559,700 ・ 指定管理者納付金 2,820,990 ・ 土地改良施設維持管理適正化事業交付金 27,990,000 ・ 農地中間管理事業委託金 3,039,413 ・ 山武地区談合事件損害賠償金 617

(歳入) 款 : 22 諸収入

項 : 5 雑入

款 項 目	予 算 現 額					
	当初予算額	補正予算額	継続費及び 繰越事業費 繰越財源額 充 当 額	計	節	
					区 分	金 額
	円	円	円	円		円
					5 商工費雑入	298,000
					6 土木費雑入	17,980,000
					7 教育費雑入	357,070,000
23					市債	1,639,100,000
					1 市債	97,300,000
						629,300,000
						2,365,700,000
						1,639,100,000
						97,300,000
						629,300,000
						2,365,700,000

目：2 雑入

調定額	収入済額	不納欠損額	収入未済額	備考
円	円	円	円	円
				<ul style="list-style-type: none"> 鳥インフルエンザ発生に伴う派遣職員に係る給与等負担金 93,572
98,239	98,239	0	0	<ul style="list-style-type: none"> 中小企業資金融資損失補償に係る回収金 72,193 「モバリん」グッズ販売代金 1,500 モバリんデザイン使用料 20,811 「モバリん」ラインスタンプ販売代金 1,735 愛唱歌販売代金 2,000
24,059,736	24,059,736	0	0	<ul style="list-style-type: none"> 浄化槽維持管理費負担金 781,800 都市計画図面代 55,700 市民バス広告掲載料 816,000 地域公共交通利用料 3,454,500 地域公共交通確保維持改善事業負担金 6,807,400 過年度分公園電気設備利用料 100 公園電気設備利用料 12,800 市営住宅修繕費負担金 1,920,580 区画整理証明手数料 1,200 放置自転車撤去・保管手数料及び売却代金 99,690 公園ガス設備利用料 12,966 予納金返還金 1,000,000 道路維持補修工事負担金 9,097,000
345,217,293	335,040,252	0	10,177,041	<ul style="list-style-type: none"> 文化財書籍販売代金 87,270 日本スポーツ振興センター加入者負担金 2,486,180 学校給食費負担金 326,951,126 社会教育センター利用料 72,000 図録等代 79,050 適応指導教室事務委託金 468,000 日本スポーツ振興センター充当補助返還金 30,750 施設維持管理費負担金 3,007,426 幼稚園給食費負担金 1,661,080 旧図書館図書売却金 9,000 学校給食助成金 49,120 気象観測所管理補助業務に係る謝金 20,000 購入済駐車サービス券払戻金 119,250
1,879,800,000	1,879,800,000	0	0	
1,879,800,000	1,879,800,000	0	0	

(歳入) 款 : 23 市債

項 : 1 市債

款 項 目	予 算 現 額				節	
	当初予算額	補正予算額	継続費及び 繰越事業費 繰越財源額 充 当 額	計	区 分	金 額
	円	円	円	円		円
1 総務債	71,800,000	0	0	71,800,000		
					1 総務管理債	71,800,000
2 民生債	36,500,000	0	0	36,500,000		
					1 社会福祉施設債	36,500,000
3 農林水産業債	23,200,000	5,200,000	0	28,400,000		
					1 農業債	28,400,000
4 土木債	742,500,000	344,000,000	556,500,000	1,643,000,000		
					1 道路橋梁債	344,700,000
					2 河川排水債	1,021,600,000
					3 都市計画事業債	182,700,000
					4 住宅債	94,000,000

目： 1 総務債

調 定 額	収 入 済 額	不納欠損額	収入未済額	備 考
円	円	円	円	円
71,700,000	71,700,000	0	0	
71,700,000	71,700,000	0	0	・緊急防災・減災事業 71,700,000
29,400,000	29,400,000	0	0	
29,400,000	29,400,000	0	0	・東部小学校区学童クラブ新築事業 29,400,000
10,800,000	10,800,000	0	0	
10,800,000	10,800,000	0	0	・農道整備事業 6,200,000 ・用排水施設整備事業 4,600,000
1,213,500,000	1,213,500,000	0	0	
261,100,000	261,100,000	0	0	・道路改良事業 37,400,000 ・道路改良事業（繰越明許費分） 14,100,000 ・交通安全施設整備事業 13,300,000 ・排水施設整備事業 15,700,000 ・道路橋梁維持補修事業 143,100,000 ・道路橋梁維持補修事業（繰越明許費分） 21,900,000 ・道路排水新設事業 10,700,000 ・茂原長柄スマート I C 周辺整備事業 4,900,000
730,700,000	730,700,000	0	0	・内水対策関連事業 288,900,000 ・内水対策関連事業（繰越明許費分） 173,200,000 ・内水対策関連事業（事故繰越分） 17,500,000 ・河川整備事業（繰越明許費分） 251,100,000
137,400,000	137,400,000	0	0	・街路事業 26,700,000 ・街路事業（繰越明許費分） 14,000,000 ・茂原駅前通り地区土地区画整理事業 42,300,000 ・茂原駅前通り地区土地区画整理事業（繰越明許費分） 30,600,000 ・都市公園整備事業 23,800,000
84,300,000	84,300,000	0	0	・長谷住宅改善事業 63,000,000 ・上茂原西住宅改善事業 21,300,000

(歳入) 款 : 23 市債

項 : 1 市債

款 項 目	予 算 現 額					節	
	当初予算額	補正予算額	継続費及び 繰越事業費 繰越財源額 充 当 額	計	節		
					区 分	金 額	
	円	円	円	円		円	
5 臨時財政 対策債	765,100,000	△273,600,000	0	491,500,000			
					1 臨時財政対策 債	491,500,000	
6 教育債	0	21,700,000	72,800,000	94,500,000			
					1 社会教育施設 債	72,800,000	
					2 義務教育施設 債	21,700,000	
歳入合計	30,933,000,000	3,427,469,000	1,308,023,086	35,668,492,086			

目：5 臨時財政対策債

調定額	収入済額	不納欠損額	収入未済額	備考
円	円	円	円	円
491,500,000	491,500,000	0	0	
491,500,000	491,500,000	0	0	・臨時財政対策債 491,500,000
62,900,000	62,900,000	0	0	
62,900,000	62,900,000	0	0	・東部台文化会館施設改修事業（繰越明許費分） 62,900,000
0	0	0	0	
35,029,327,492	34,265,928,288	36,661,117	726,738,087	

(歳出) 款： 1 議会費

項： 1 議会費

款 項 目	予 算 現 額				計	節		
	当初予算額	補正予算額	継 続 費 及 び 繰 越 事 業 費 繰 越 額	予 備 費 支 出 及 び 流 用 増 減		区 分	金 額	
								円
1	議会費	274,182,000	△766,000	0	0	273,416,000		
1	議会費	274,182,000	△766,000	0	0	273,416,000		
1	議会費	274,182,000	△766,000	0	0	273,416,000		
							1 報酬	108,240,000
							2 給料	27,491,000
							3 職員手 当等	72,860,000
							4 共済費	44,739,000
							8 旅費	3,791,000
							9 交際費	350,000
							10 需用費	2,418,786
							11 役務費	1,670,000
							12 委託料	7,127,214
							13 使用料 及び賃 借料	152,000

目：1 議会費

支出済額	翌年度繰越額	不用額	備考
	継続費通次繰越 繰越明許費 事故繰越		
円	円	円	円
266,305,296	0	7,110,704	
266,305,296	0	7,110,704	
266,305,296	0	7,110,704	○ 01一般職人件費 61,792,991
			給料 27,490,800
			・一般職給料
108,057,097	0	182,903	職員手当等 24,783,783
			・扶養手当 1,062,000
			・地域手当 1,803,888
27,490,800	0	200	・住居手当 438,000
			・通勤手当 451,140
			・時間外勤務手当 358,085
72,409,383	0	450,617	・管理職手当 1,512,000
			・期末勤勉手当 11,835,684
			・児童手当 960,000
			・総合事務組合負担金 6,362,986
44,657,688	0	81,312	共済費 9,518,408
			・職員共済組合負担金 9,460,682
			・地方公務員災害補償基金負担金 47,358
1,349,290	0	2,441,710	・職員互助会負担金 10,368
			○ 02議員報酬等 190,821,977
			報酬 108,057,097
153,000	0	197,000	・議員報酬
			職員手当等 47,625,600
			・議員期末手当
2,415,480	0	3,306	共済費 35,139,280
			・議員共済会負担金
			○ 03議会事務運営費 13,690,328
1,474,609	0	195,391	旅費 1,349,290
			・費用弁償 1,053,690
			・普通旅費 290,140
5,561,655	0	1,565,559	・研修旅費 5,460
			交際費 153,000
			・議長交際費
56,680	0	95,320	需用費 2,415,480
			・消耗品費 451,694
			・印刷製本費 1,963,786
			委託料より流用 59,786
			役務費 1,474,609
			・新聞折込料 1,210,609
			・プロバイダー接続料 264,000

(歳出) 款： 1 議会費

項： 1 議会費

款 項 目	予 算 現 額					節	
	当初予算額	補正予算額	継続費及 繰越事業費 繰越額	予備費及 支出増減	計	区 分	金 額
	円	円	円	円	円		円
						17 備品購入費	57,000
						18 負担金補助及び交付金	4,520,000
2	総務費	2,845,654,000	307,066,000	16,335,000	5,916,985	3,174,971,985	
1	総務管理費	1,710,753,000	301,927,000	15,125,000	2,975,452	2,030,780,452	
1	一般管理費	1,062,765,000	34,881,000	0	△1,076,677	1,096,569,323	
						1 報酬	18,074,000
						2 給料	408,247,431
						3 職員手当等	386,313,976
						4 共済費	137,859,220

目：1 議会費

支出済額	翌年度繰越額	不用額	備 考
	継続費通次繰越 繰越明許費 事故繰越		
円	円	円	円
4,950	0	52,050	委託料 5,561,655 ・会議録反訳委託料 2,160,235 ・議会映像インターネット配信業務委託料 990,000 ・運転業務委託料 2,246,420 ・議員研修委託料 165,000
2,674,664	0	1,845,336	需用費へ流用 59,786 使用料及び賃借料 56,680 ・自動車借上料 6,400 ・通行料及び駐車料 50,280 備品購入費 4,950 ・図書購入費 負担金補助及び交付金 2,674,664 ・全国市議会議長会負担金 421,000 ・関東市議会議長会負担金 43,000 ・千葉県市議会議長会負担金 126,500 ・千葉県南部地区議会道路整備協議会負担金 10,000 ・千葉県南市議会議長会負担金 20,000 ・千葉県自治体病院経営都市議会協議会負担金 20,000 ・政務活動費交付金 1,959,164 ・3市3町議会議長連絡協議会負担金 55,000 ・全国高速自動車道市議会協議会負担金 20,000
3,062,404,131	0	112,567,854	
1,956,714,074	0	74,066,378	
1,085,804,221	0	10,765,102	○ 01一般職人件費 913,174,695 報酬 18,062,728 ・会計年度任用職員報酬
18,062,728	0	11,272	給料 388,021,841 ・一般職給料
408,121,841	0	125,590	戸籍住民基本台帳費。戸籍住民基本台帳費。一般職人件費。給料へ流用 444,373 戸籍住民基本台帳費。戸籍住民基本台帳費。一般職人件費。職員手当等へ流用 508,196
385,353,760	0	960,216	職員手当等 371,988,014 ・扶養手当 10,712,727 ・地域手当 25,104,550 ・住居手当 5,248,200 ・通勤手当 5,601,230
137,643,547	0	215,673	・特殊勤務手当 11,000 ・時間外勤務手当 21,982,512

(歳出) 款： 2 総務費

項： 1 総務管理費

款 項 目	予 算 現 額					節	
	当初予算額	補正予算額	継 続 費 及 び 繰 越 事 業 費 繰 越 額	予 備 費 支 出 及 び 流 用 増 減	計	区 分	金 額
	円	円	円	円	円		円
						7 報償費	1,178,000
						8 旅費	676,196
						9 交際費	1,100,000
						10 需用費	8,950,405
						11 役務費	18,111,490
						12 委託料	67,937,150
						13 使用料 及び賃 借料	36,327,455
						17 備品購 入費	7,110,000
						18 負担金 補助及 び交付 金	4,684,000

目：1 一般管理費

支出済額	翌年度繰越額	不用額	備考
	継続費通次繰越 繰越明許費 事故繰越		
円	円	円	円
902,030	0	275,970	<ul style="list-style-type: none"> ・ 休日勤務手当 327,287 ・ 管理職手当 19,672,800 ・ 期末勤勉手当 160,521,011
662,196	0	14,000	<ul style="list-style-type: none"> ・ 児童手当 6,105,000 ・ 総合事務組合負担金 116,701,697
314,192	0	785,808	戸籍住民基本台帳費：戸籍住民基本台帳費：一般 職人件費：職員手当等へ流用 362,530 共済費 134,439,916 <ul style="list-style-type: none"> ・ 職員共済組合負担金 128,932,410
8,416,910	0	533,495	<ul style="list-style-type: none"> ・ 地方公務員災害補償基金負担金 933,766 ・ 職員互助会負担金 151,156 ・ 社会保険料等負担金 4,422,584
17,218,046	0	893,444	戸籍住民基本台帳費：戸籍住民基本台帳費：一般 職人件費：共済費へ流用 45,780 旅費 662,196 <ul style="list-style-type: none"> ・ 費用弁償
62,907,746	0	5,029,404	予備費より充当 26,196 ○ 02特別職人件費 36,669,377
34,966,458	0	1,360,997	給料 20,100,000 <ul style="list-style-type: none"> ・ 特別職給料 職員手当等 13,365,746 <ul style="list-style-type: none"> ・ 通勤手当 132,240 ・ 期末勤勉手当 8,844,000 ・ 総合事務組合負担金 4,389,506
6,637,015	0	472,985	戸籍住民基本台帳費：戸籍住民基本台帳費：一般 職人件費：職員手当等へ流用 494 共済費 3,203,631 <ul style="list-style-type: none"> ・ 職員共済組合負担金 3,168,826
4,597,752	0	86,248	<ul style="list-style-type: none"> ・ 地方公務員災害補償基金負担金 28,793 ・ 職員互助会負担金 6,012 ○ 03情報化推進事業 114,679,845
			需用費 6,776,225 <ul style="list-style-type: none"> ・ 消耗品費 6,439,405 ・ 修繕料 336,820 使用料及び賃借料より流用 736,405 役務費 17,183,396 <ul style="list-style-type: none"> ・ 電話料 委託料 49,290,076 <ul style="list-style-type: none"> ・ 総合行政ネットワークシステム委託料 6,086,256 ・ イントラネットシステム委託料 12,093,510 ・ インターネットメールシステム委託料 5,571,852 ・ 地図情報共有システム委託料 4,345,000

(歳出) 款： 2 総務費

項： 1 総務管理費

款 項 目	予 算 現 額					節	
	当初予算額	補正予算額	継 続 費 及 び 繰 越 事 業 費 繰 越 額	予 備 費 支 出 及 増 流 用 増 減	計	区 分	金 額
	円	円	円	円	円		円

目： 1 一般管理費

支出済額	翌年度繰越額	不用額	備考
	継続費通次繰越 繰越明許費 事故繰越		
円	円	円	円
			<ul style="list-style-type: none"> ・情報セキュリティ強化対策電算委託料 3,180,969 ・二要素認証システム委託料 5,292,419 ・セキュリティ研修委託料 209,000 ・システム標準化・共通化業務委託料 7,590,000 ・行政手続オンライン化業務委託料 4,921,070 使用料及び賃借料 34,709,718 ・通行料及び駐車料 10,380 ・事務機器借上料 33,630,798 ・会議録作成支援システム利用料 396,000 ・WEB会議システムライセンス使用料 33,000 ・簡易電子申請システム利用料 639,540 需用費へ流用 736,405 備品購入費 6,622,330 ・公的個人認証サービス機器購入費 50,050 ・ソフトウェア購入費 6,572,280 負担金補助及び交付金 98,100 ・地方公共団体情報システム機構負担金 90,000 ・千葉県地域IT化推進協議会負担金 8,100 ○ 04秘書事務費 7,023,448 交際費 314,192 ・市長交際費 需用費 418,706 ・消耗品費 345,855 ・食糧費 18,951 ・印刷製本費 53,900 役務費 34,650 ・郵便料 委託料 5,179,020 ・運転業務委託料 使用料及び賃借料 99,880 ・自動車借上料 8,100 ・通行料及び駐車料 91,780 負担金補助及び交付金 977,000 ・全国市長会負担金 428,000 ・千葉県市長会負担金 549,000 ○ 05非常勤職員公務災害補償事業 421,652 負担金補助及び交付金 421,652 ・非常勤職員公務災害補償費等負担金 ○ 06事務改善事業 30,000 報償費 30,000 ・職員提案制度褒賞品代 ○ 07社会保障・税番号制度システム整備事業 7,396,500

(歳出) 款： 2 総務費

項： 1 総務管理費

款 項 目	予 算 現 額					節	
	当初予算額	補正予算額	継 続 費 及 び 繰 越 事 業 費 繰 越 額	予 備 費 支 出 及 び 流 用 増 減	計	区 分	金 額
	円	円	円	円	円		円
2 支所管理費	1,722,000	0	0	82,500	1,804,500		
						10 需用費	207,000
						11 役務費	315,000

目： 1 一般管理費

支出済額	翌年度繰越額	不用額	備 考
	継続費通次繰越 繰越明許費 事故繰越		
円	円	円	円
			委託料 4,295,500 ・電算委託料 2,975,500 ・特定個人情報監査業務委託料 1,320,000 負担金補助及び交付金 3,101,000 ・中間サーバー運営経費交付金 ○ 08市制施行70周年記念表彰事業 6,408,704 報償費 872,030 ・記念品代 825,500 ・出演料 46,530 需用費 1,221,979 ・消耗品費 697,173 ・印刷製本費 524,806 役務費 委託料へ流用 427,650 使用料及び賃借料へ流用 57,860 委託料 4,143,150 ・会場設営委託料 2,904,000 ・駐車場警備委託料 99,000 ・懸垂幕作成及び設置業務委託料 258,500 ・式典会場スクリーン等設置業務委託料 495,000 ・来場者輸送業務委託料 181,500 ・楽器搬送業務委託料 18,150 ・懸垂幕撤去業務委託料 187,000 役務費より流用 427,650 予備費より充当 258,500 使用料及び賃借料 156,860 ・音響設備借上料 99,000 ・無線機レンタル料 57,860 役務費より流用 57,860 備品購入費 14,685 ・表彰用備品購入費
1,739,929	0	64,571	○ 01支所運営費 222,360 需用費 96,201 ・消耗品費 使用料及び賃借料 126,159 ・事務機器借上料 116,655 ・キャッシュレス決済システム使用料 9,504
188,398	0	18,602	○ 02施設維持管理費 1,517,569 需用費 92,197 ・消耗品費 11,182 ・燃料費 5,940 ・修繕料 75,075
284,196	0	30,804	

(歳出) 款： 2 総務費

項： 1 総務管理費

款 項 目	予 算 現 額					節	
	当初予算額	補正予算額	継 続 費 及 び 繰 越 事 業 費 繰 越 額	予 備 費 支 出 及 び 流 用 増 減	計	区 分	金 額
	円	円	円	円	円		円
						12 委託料	880,000
						13 使用料 及び賃 借料	140,000
						14 工事請 負費	180,000
						17 備品購 入費	82,500
3 人事管 理費	19,919,000	0	0	0	19,919,000		
						1 報酬	360,000
						7 報償費	680,000
						8 旅費	593,000
						10 需用費	901,000
						11 役務費	85,000
						12 委託料	11,517,636
						13 使用料 及び賃 借料	2,272,364

目： 2 支所管理費

支出済額	翌年度繰越額	不用額	備考
	継続費通次繰越 繰越明許費 事故繰越		
円	円	円	円
879,376	0	624	役務費 284,196 ・ 電話料 263,476 ・ 保険料 20,720 委託料 879,376 ・ 各種管理委託料 工事請負費 179,300 ・ カウンターテーブル設置工事 備品購入費 82,500 ・ 事務機器購入費 予備費より充当 82,500
126,159	0	13,841	
179,300	0	700	
82,500	0	0	
15,748,230	0	4,170,770	○ 01人事管理事務運営費 5,906,421 報償費 14,400 ・ 面接委員謝礼 需用費 691,038 ・ 消耗品費 58,068 ・ 食糧費 2,000 ・ 被服費 630,970 役務費 932 ・ 手数料 委託料 2,945,756 ・ 電算委託料 2,011,636 ・ 職員採用試験業務委託料 934,120 使用料及び賃借料より流用 879,636 使用料及び賃借料 2,047,095 ・ 電算システム借上料 委託料へ流用 879,636 負担金補助及び交付金 207,200 ・ 公平委員会負担金 141,800 ・ 茂原地区安全運転管理者協議会負担金 65,400
360,000	0	0	
490,360	0	189,640	
49,440	0	543,560	
710,035	0	190,965	
30,872	0	54,128	
10,158,632	0	1,359,004	○ 02職員研修事業 1,967,296 報償費 217,960 ・ 講師謝礼 旅費 49,440 ・ 研修旅費 役務費 5,300 ・ 手数料
2,047,095	0	225,269	

(歳出) 款： 2 総務費

項： 1 総務管理費

款 項 目	予 算 現 額					節	
	当初予算額	補正予算額	継 続 費 及 び 繰 越 事 業 費 繰 越 額	予 備 費 支 出 及 び 流 用 増 減	計	区 分	金 額
	円	円	円	円	円	18 負担金 補助及 び交付 金	3,510,000 円
4 広報広 聴費	29,324,000	0	0	0	29,324,000		
						10 需用費	15,064,000
						11 役務費	12,002,000
						12 委託料	2,132,000
						13 使用料 及び賃 借料	60,000
						17 備品購 入費	66,000
5 文書管 理費	66,808,000	0	0	0	66,808,000		

目：3 人事管理費

支出済額	翌年度繰越額	不用額	備考
	継続費通次繰越 繰越明許費 事故繰越		
円	円	円	円
1,901,796	0	1,608,204	負担金補助及び交付金 1,694,596 ・職員研修負担金 ○ <u>03労働安全衛生事業</u> 7,874,513 報酬 360,000 ・産業医報酬 報償費 258,000 ・保健師謝礼 需用費 18,997 ・医薬材料費 役務費 24,640 ・手数料 委託料 7,212,876 ・健康診断委託料 6,591,750 ・B型肝炎予防接種委託料 350,009 ・破傷風予防接種委託料 48,400 ・ストレスチェック委託料 222,717
26,508,322	0	2,815,678	○ <u>01広報活動事業</u> 24,363,522 需用費 14,652,298 ・消耗品費 17,831 ・印刷製本費 14,634,467 役務費 9,588,904 ・電話料 226,572 ・新聞折込料 9,362,332 使用料及び賃借料 58,520 ・複写使用料 備品購入費 63,800 ・ソフトウェア購入費
14,663,298	0	400,702	
9,590,904	0	2,411,096	
2,131,800	0	200	○ <u>02広聴活動事業</u> 13,000 需用費 11,000 ・印刷製本費 役務費 2,000 ・保険料
58,520	0	1,480	○ <u>03ウェブサイト運営事業</u> 2,131,800 委託料 2,131,800 ・ウェブサイト管理委託料
63,800	0	2,200	
64,872,190	0	1,935,810	○ <u>01文書管理事務運営費</u> 60,431,710 報酬 204,000 ・行政不服審査会委員報酬 旅費 2,106 ・普通旅費

(歳出) 款： 2 総務費

項： 1 総務管理費

款 項 目	予 算 現 額					節	
	当初予算額	補正予算額	継 続 費 及 び 繰 越 事 業 費 繰 越 額	予 備 費 支 出 及 び 流 用 増 減	計	区 分	金 額
	円	円	円	円	円		円
						1 報酬	437,000
						8 旅費	6,000
						10 需用費	6,225,000
						11 役務費	43,024,000
						12 委託料	11,233,000
						13 使用料 及び賃 借料	5,883,000
6 財政管 理費	7,540,000	0	0	0	7,540,000		
						8 旅費	3,000
						10 需用費	426,000
						12 委託料	7,111,000
7 会計管 理費	3,162,000	0	0	0	3,162,000		
						10 需用費	375,000
						11 役務費	2,545,000

目：5 文書管理費

支出済額	翌年度繰越額	不用額	備考
	継続費通次繰越 繰越明許費 事故繰越		
円	円	円	円
204,000	0	233,000	需用費 6,218,042 ・消耗品費 6,212,629 ・燃料費 1,537 ・食糧費 3,876
2,106	0	3,894	役務費 41,829,194 ・郵便料
6,218,042	0	6,958	委託料 6,791,510 ・行政手続制度整備業務委託料 330,000 ・例規集データ作成委託料 2,927,760 ・顧問弁護士委託料 660,000 ・個人情報ファイル簿整備支援業務委託料 2,873,750
41,829,194	0	1,194,806	使用料及び賃借料 5,386,858 ・事務機器借上料 5,350,558 ・官報インターネット情報検索サービス利用料 26,400 ・自動車借上料 9,900
5,386,858	0	496,142	○ 02文書管理システム事業 4,440,480 委託料 4,440,480 ・文書管理システム委託料
7,505,597	0	34,403	○ 01財政管理事務運営費 7,505,597 需用費 394,845 ・消耗品費 106,744 ・印刷製本費 288,101
0	0	3,000	委託料 7,110,752 ・電算委託料 6,186,752 ・財務書類作成業務委託料 924,000
394,845	0	31,155	
7,110,752	0	248	
3,129,858	0	32,142	○ 01会計事務運営費 3,129,858 需用費 350,845 ・消耗品費 57,805 ・印刷製本費 293,040
350,845	0	24,155	役務費 2,537,777 ・手数料 2,332,000 ・保険料 171,937 ・通信運搬費 33,840
2,537,777	0	7,223	委託料 202,356 ・電算委託料

(歳出) 款： 2 総務費

項： 1 総務管理費

款 項 目	予 算 現 額					節	
	当初予算額	補正予算額	継続費及び 繰越事業費 繰越額	予備費及び 支出増減	計	区分	金額
	円	円	円	円	円		円
						12 委託料	203,000
						13 使用料 及び賃 借料	39,000
8 財産管 理費	197,450,000	105,544,000	6,765,000	540,100	310,299,100		
						8 旅費	7,000
						10 需用費	124,761,100
						11 役務費	17,461,000
						12 委託料	79,754,200
						13 使用料 及び賃 借料	21,821,000
						14 工事請 負費	58,297,800
						17 備品購 入費	7,314,000
						18 負担金 補助及 び交付 金	453,000

目：7 会計管理費

支出済額	翌年度繰越額	不用額	備考
	継続費通次繰越 繰越明許費 事故繰越		
円 202,356	円 0	円 644	使用料及び賃借料 ・事務機器借上料 38,880
38,880	0	120	
284,265,049	0	26,034,051	○ 01庁舎維持管理費 249,753,051
			需用費 100,626,366
			・消耗品費 1,527,020
2,740	0	4,260	・燃料費 78,861
			・光熱水費 61,291,530
			・修繕料 37,728,955
109,605,885	0	15,155,215	役務費 8,130,079
			・電話料 8,126,779
			・手数料 3,300
15,799,192	0	1,661,808	委託料 65,582,743
			・庁舎管理委託料 58,982,743
			・設計業務委託料（繰越明許費分） 6,600,000
71,491,200	0	8,263,000	工事請負費へ流用 2,310,000
			財産管理運営費・工事請負費へ流用 1,056,000
			使用料及び賃借料 12,959,007
21,388,676	0	432,324	・土地借上料 6,102,230
			・構内電話交換設備借上料 5,601,744
			・テレビ受信料 209,392
			・議場音響設備借上料 958,320
			・ファクシミリ借上料 87,321
58,297,800	0	0	工事請負費 55,701,800
			・庁舎改修工事 52,800,000
			・庁舎設備改修工事 2,901,800
			委託料より流用 2,310,000
6,847,056	0	466,944	公用車管理運営費・委託料より流用 591,800
			備品購入費 6,748,056
			・庁用器具購入費
			負担金補助及び交付金 5,000
			・茂原地区電信電話ユーザ協会負担金
453,000	0	0	○ 02公用車管理運営費 13,372,524
			需用費 7,197,870
			・消耗品費 182,218
			・燃料費 3,876,937
			・修繕料 3,138,715

(歳出) 款： 2 総務費

項： 1 総務管理費

款 項 目	予 算 現 額					節	
	当初予算額	補正予算額	継 続 費 及 び 繰 越 事 業 費 繰 越 額	予 備 費 支 出 及 び 流 用 増 減	計	区 分	金 額
	円	円	円	円	円	26 公課費	円 430,000

目： 8 財産管理費

支出済額	翌年度繰越額	不用額	備 考
	継続費通次繰越 繰越明許費 事故繰越		
円	円	円	円
379,500	0	50,500	役務費 1,676,303 ・手数料 39,900 ・保険料 1,636,403 委託料 554,565 ・運転業務委託料 庁舎維持管理費. 工事請負費へ流用 591,800 使用料及び賃借料 3,465,286 ・自動車借上料 備品購入費 99,000 ・庁用自動車購入費 公課費 379,500 ・自動車重量税 ○ 03財産管理運営費 17,803,431 旅費 2,740 ・研修旅費 需用費 1,677,046 ・消耗品費 644,674 ・燃料費 12,782 ・印刷製本費 479,490 ・修繕料 540,100 予備費より充当 540,100 役務費 5,992,810 ・保険料 5,055,710 ・不動産鑑定料 937,100 委託料 5,353,892 ・市有地草刈り業務委託料 3,022,270 ・訴訟委託料 1,413,700 ・財産台帳管理システム保守業務委託料 264,000 ・駐車場草刈業務委託料 107,022 ・樹木剪定業務委託料 260,700 ・普通財産部品加工業務委託料 53,000 ・産業廃棄物運搬処分業務委託料 233,200 使用料及び賃借料より流用 53,000 使用料及び賃借料 2,180,943 ・土地借上料 2,056,302 ・事務機器借上料 124,641 委託料へ流用 53,000 工事請負費 2,596,000 ・市有地整備工事 1,298,000 ・普通財産施設補修工事 1,298,000 庁舎維持管理費. 委託料より流用 1,056,000 ○ 04工事検査事務運営費 11,861

(歳出) 款： 2 総務費

項： 1 総務管理費

款 項 目	予 算 現 額					節	
	当初予算額	補正予算額	継 続 費 及 び 繰 越 事 業 費 繰 越 額	予 備 費 支 出 及 び 流 用 増 減	計	区 分	金 額
	円	円	円	円	円		円
9 企画費	44,678,000	66,052,000	0	2,744,629	113,474,629		
						7 報償費	20,362,000
						8 旅費	2,653,000
						10 需用費	1,975,708
						11 役務費	221,000
						12 委託料	36,138,994
						13 使用料 及び賃 借料	10,781,000
						17 備品購 入費	852,192
						18 負担金 補助及 び交付 金	179,000

目： 8 財産管理費

支出済額	翌年度繰越額	不用額	備 考
	継続費通次繰越 繰越明許費 事故繰越		
円	円	円	円
			需用費 11,861 ・ 消耗品費 ○ 05契約事務運営費 3,324,182 需用費 92,742 ・ 消耗品費 使用料及び賃借料 2,783,440 ・ 電子調達システムサービス使用料 2,761,440 ・ システム使用料 22,000 負担金補助及び交付金 448,000 ・ ちば電子調達システム利用負担金
89,290,877	0	24,183,752	○ 01地域振興事業 79,000 負担金補助及び交付金 79,000 ・ 2市3町行政連絡協議会負担金 27,000 ・ 成田空港活用協議会負担金 50,000 ・ 平和首長会議メンバーシップ納付金 2,000
6,346,038	0	14,015,962	○ 02国際化推進事業 3,423,800 報償費 110,000 ・ 記念品代 需用費 1,780,052 ・ 消耗品費 24,744 ・ 印刷製本費 270,600 ・ 光熱水費 1,496 ・ 修繕料 1,483,212 予備費より充当 1,484,708 役務費 34,400 ・ 運搬料 8,000 ・ 翻訳料 26,400 備品購入費 852,192 ・ 国際化推進備品購入費 予備費より充当 852,192 負担金補助及び交付金 100,000 ・ 国際交流協会事業費補助金 積立金 547,156 ・ 国際交流基金積立金 男女共同参画社会づくり推進事業. 委託料より流 用 46,156
55,080	0	2,597,920	
1,822,740	0	152,968	
199,400	0	21,600	
30,757,963	0	5,381,031	
9,366,120	0	1,414,880	
852,192	0	0	
179,000	0	0	○ 03男女共同参画社会づくり推進事業 131,960 報償費 128,000 ・ 謝礼金 需用費 3,960 ・ 消耗品費 委託料

(歳出) 款： 2 総務費

項： 1 総務管理費

款 項 目	予 算 現 額					節	
	当初予算額	補正予算額	継 続 費 及 び 繰 越 事 業 費 繰 越 額	予 備 費 支 出 及 び 流 用 増 減	計	区 分	金 額
	円	円	円	円	円	22 償還金 利子及 び割引 料	39,002,579 円
						24 積立金	1,309,156
10 広域行 政費	76,822,000	0	0	0	76,822,000		

目：9 企画費

支出済額	翌年度繰越額	不用額	備 考
	継続費通次繰越 繰越明許費 事故繰越		
円	円	円	円
38,460,052	0	542,527	国際化推進事業、積立金へ流用 46,156 ○ 04一般事務費 87,448 報償費 86,320 ・記念品代 35,520 ・総合計画推進会議委員謝礼 29,200 ・空き公共施設利活用審査委員会委員謝礼 21,600 需用費 1,128 ・消耗品費 ○ 05ふるさと茂原まちづくり応援寄附推進費 36,973,082 報償費 6,021,718 ・寄附謝礼 需用費 3,861 ・印刷製本費 役務費 165,000 ・広告料 委託料 21,420,813 ・記念品発送等業務委託料 使用料及び賃借料 9,361,690 ・オンラインシステム利用料 ○ 06茂原市総合戦略推進事業 47,890,451 旅費 55,080 ・普通旅費 需用費 33,739 ・消耗品費 委託料 9,337,150 ・シティプロモーション業務委託料 予備費より充当 337,150 使用料及び賃借料 4,430 ・通行料及び駐車料 償還金利子及び割引料 38,460,052 ・新型コロナウイルス感染症対応地方創生臨時 交付金返還金 予備費より充当 70,579 ○ 08茂原市民会館等建設基金費 705,136 積立金 705,136 ・茂原市民会館等建設基金積立金 ○ 01広域行政事業 76,822,000 負担金補助及び交付金 76,822,000 ・長生郡市広域市町村圏組合負担金 76,595,000 ・長生郡町村会特別負担金 227,000
1,252,292	0	56,864	
76,822,000	0	0	

(歳出) 款： 2 総務費

項： 1 総務管理費

款 項 目	予 算 現 額					節	
	当初予算額	補正予算額	継 続 費 及 び 繰 越 事 業 費 繰 越 額	予 備 費 支 出 及 び 流 用 増 減	計	区 分	金 額
	円	円	円	円	円		円
						18 負担金 補助及 び交付 金	76,822,000
11 交通安 全対策 費	455,000	0	0	0	455,000		
						10 需用費	109,000
						18 負担金 補助及 び交付 金	346,000
12 地域振 興費	49,282,000	0	0	537,878	49,819,878		
						7 報償費	198,000
						10 需用費	20,403,654
						11 役務費	490,394
						12 委託料	12,277,000
						13 使用料 及び賃 借料	6,789,000

目：10 広域行政費

支出済額	翌年度繰越額	不用額	備	考
	継続費通次繰越 繰越明許費 事故繰越			
円	円	円		円
76,822,000	0	0		
444,708	0	10,292	○ 01交通安全対策事業 444,708	
			需用費	98,708
			・消耗品費	
			負担金補助及び交付金	346,000
			・茂原交通安全協会茂原支部補助金	114,000
98,708	0	10,292	・茂原地域交通安全活動推進委員協議会負担金	232,000
346,000	0	0		
49,267,577	0	552,301	○ 01防犯設備設置・管理費 28,275,597	
			需用費	19,366,728
			・消耗品費	6,854
			・光熱水費	17,247,863
183,162	0	14,838	・修繕料	2,112,011
			工事請負費より流用	428,354
			負担金補助及び交付金より流用	97,816
20,068,885	0	334,769	防犯対策事業。役務費より流用	18,531
			防犯ボックス事業。役務費より流用	23,075
			予備費より充当	537,878
430,184	0	60,210	委託料	220,990
			・防犯灯管理システム地図更新委託料	
			使用料及び賃借料	6,648,192
			・LED防犯灯リース料	6,617,832
12,164,170	0	112,830	・電柱使用料	30,360
			工事請負費	756,646
			・防犯灯設置工事	
			需用費へ流用	428,354
			負担金補助及び交付金	1,283,041
			・防犯灯維持管理費補助金	
			需用費へ流用	97,816
6,765,309	0	23,691	○ 02防犯対策事業 3,185,070	
			需用費	521,201

(歳出) 款： 2 総務費

項： 1 総務管理費

款 項 目	予 算 現 額					節	
	当初予算額	補正予算額	継 続 費 及 び 繰 越 事 業 費 繰 越 額	予 備 費 支 出 及 び 流 用 増 減	計	区 分	金 額
	円	円	円	円	円		円
						14 工事請 負費	756,646
						17 備品購 入費	240,000
						18 負担金 補助及 び交付 金	8,648,184
						26 公課費	17,000

目：12 地域振興費

支出済額	翌年度繰越額		不用額	備考
	継続費	通次繰越		
円	円	円	円	円
756,646	0	0	0	<ul style="list-style-type: none"> ・ 消耗品費 157,839 ・ 燃料費 218,773 ・ 修繕料 144,589 役務費 239,469 ・ 保険料
239,250	0	750	750	<ul style="list-style-type: none"> 防犯設備設置・管理費・需用費へ流用 18,531 負担金補助及び交付金 2,408,000 ・ 茂原警察署管内防犯組合連合会負担金 2,178,000 ・ 茂原市防犯組合補助金 210,000 ・ 千葉犯罪被害者支援センター賛助会費 20,000
8,643,571	0	4,613	4,613	<ul style="list-style-type: none"> 公課費 16,400 ・ 自動車重量税 ○ 03コミュニティ活動支援事業 16,557,374 報償費 15,562 ・ 自治会長記念品代
16,400	0	600	600	<ul style="list-style-type: none"> 需用費 56,452 ・ 消耗品費 26,752 ・ 修繕料 29,700 委託料 11,943,180 ・ 自治会長委託料 備品購入費 199,650 ・ コミュニティ備品購入費 負担金補助及び交付金 4,342,530 ・ 茂原市自治会長連合会活動費補助金 1,538,530 ・ 集会所整備補助金 275,000 ・ 長生郡市連合自治会連絡会負担金 29,000 ・ コミュニティ助成事業補助金 2,500,000 ○ 04協働のまちづくり推進事業 1,007,506 報償費 167,600 ・ 謝礼金 需用費 13,910 ・ 消耗品費 役務費 59,279 ・ プロバイダー接続料 使用料及び賃借料 117,117 ・ 市民活動支援センター事務機器借上料 備品購入費 39,600 ・ 市民活動支援センター備品購入費 負担金補助及び交付金 610,000 ・ 協働事業補助金 100,000 ・ 市民活動支援補助金 300,000 ・ 地域まちづくり協議会補助金 210,000

(歳出) 款： 2 総務費

項： 1 総務管理費

款 項 目	予 算 現 額					節	
	当初予算額	補正予算額	継 続 費 及 び 繰 越 事 業 費 繰 越 額	予 備 費 支 出 及 び 流 用 増 減	計	区 分	金 額
	円	円	円	円	円		円
13 防災対策費	108,549,000	0	8,360,000	0	116,909,000		
						1 報酬	72,000
						8 旅費	21,000
						10 需用費	10,203,000
						11 役務費	1,746,000
						12 委託料	12,481,000
						13 使用料 及び賃 借料	633,000
						14 工事請 負費	71,823,000
						17 備品購 入費	18,063,000

目：12 地域振興費

支出済額	翌年度繰越額	不用額	備考
	継続費通次繰越 繰越明許費 事故繰越		
円	円	円	円
			○ 05防犯ボックス事業 242,030
			需用費 110,594
			・燃料費 902
			・光熱水費 109,692
			役務費 131,436
			・電話料 129,768
			・保険料 1,668
			防犯設備設置・管理費. 需用費へ流用 23,075
114,053,855	0	2,855,145	○ 01防災行政無線施設事業 98,807,407
			需用費 1,135,819
			・光熱水費 1,040,119
			・修繕料 95,700
14,400	0	57,600	役務費 217,031
			・電話料 116,291
			・手数料 100,740
0	0	21,000	委託料 7,976,562
			・防災行政無線固定系保守点検委託料 6,180,130
			・枝木剪定委託料 63,800
9,554,502	0	648,498	・J-A-L-E-R-Tファイアウォール保守委託料 1,732,632
			使用料及び賃借料 612,515
			・電波利用料
979,282	0	766,718	工事請負費 71,797,000
			・防災行政無線電波環境改善工事
			備品購入費 17,068,480
			・防災行政無線戸別受信機購入費 8,708,480
			・防災行政無線戸別受信機購入費（繰越明許費分） 8,360,000
630,915	0	2,085	○ 02自主防災組織支援事業 1,710,313
			需用費 1,643
			・消耗品費
			委託料 385,000
			・災害対策コーディネーター養成講座業務委託料
71,797,000	0	26,000	備品購入費 491,370
			・自主防災組織資機材購入費
			負担金補助及び交付金 832,300
			・自主防災組織資機材等整備補助金 746,300
			・千葉県災害対策コーディネーター茂原補助金 51,000
			・避難所運営団体補助金 35,000
17,663,470	0	399,530	○ 03災害非常用対策事業 12,735,820
			需用費 8,212,025
			・消耗品費 7,217,908

(歳出) 款： 2 総務費

項： 1 総務管理費

款 項 目	予 算 現 額					節	
	当初予算額	補正予算額	継 続 費 及 び 繰 越 事 業 費 繰 越 額	予 備 費 支 出 及 び 流 用 増 減	計	区 分	金 額
	円	円	円	円	円	18 負担金 補助及 び交付 金	円 1,867,000
14 総合市 民相談 費	4,868,000	202,000	0	110,000	5,180,000		
						7 報償費	90,000
						8 旅費	23,000

目：13 防災対策費

支出済額	翌年度繰越額		不用額	備考
	継続費	通次繰越		
円	円	円	円	円
1,147,724	0	0	719,276	<ul style="list-style-type: none"> ・印刷製本費 533,500 ・光熱水費 20,617 ・修繕料 440,000 役務費 522,075 ・電話料 119,275 ・保険料 86,000 ・メール配信料 316,800 委託料 3,905,000 ・防災気象情報システム委託料 使用料及び賃借料 18,400 ・機械借上料 備品購入費 78,320 ・非常用対策備品購入費 ○ 04防災一般事務費 800,315 報酬 14,400 ・防災会議委員報酬 需用費 205,015 ・消耗品費 2,680 ・燃料費 46,735 ・食糧費 3,360 ・修繕料 31,020 ・被服費 121,220 役務費 240,176 ・保険料 備品購入費 25,300 ・庁用器具購入費 負担金補助及び交付金 315,424 ・災害弔慰金の支給及び援護資金の貸付事務に要する負担金 219,782 ・広域医療救護所負担金 95,642
5,131,708	0	0	48,292	<ul style="list-style-type: none"> ○ 01市民相談事業 1,225,557 需用費 16,557 ・消耗品費 2,310 ・食糧費 14,247 委託料 902,000 ・法律相談弁護士委託料 792,000 ・訴訟委託料 110,000 予備費より充当 110,000 負担金補助及び交付金 307,000 ・茂原人権擁護委員協議会負担金 248,000 ・長生地区行政相談連絡協議会負担金 59,000 ○ 02消費生活相談事業 804,151
90,000	0	0	0	
7,240	0	0	15,760	

(歳出) 款： 2 総務費

項： 1 総務管理費

款 項 目	予 算 現 額					節	
	当初予算額	補正予算額	継 続 費 及 び 繰 越 事 業 費 繰 越 額	予 備 費 支 出 及 び 流 用 増 減	計	区 分	金 額
	円	円	円	円	円		円
						10 需用費	419,000
						11 役務費	85,000
						12 委託料	4,004,000
						17 備品購入費	202,000
						18 負担金補助及び交付金	357,000
15 財政調整基金費	15,000	111,346,000	0	37,022	111,398,022		
						24 積立金	111,398,022
16 減債基金費	32,106,000	△18,000,000	0	0	14,106,000		
						24 積立金	14,106,000
17 ふるさと茂原まちづくり応援基金費	5,288,000	1,902,000	0	0	7,190,000		
						24 積立金	7,190,000

目：14 総合市民相談費

支出済額	翌年度繰越額	不用額	備 考
	継続費通次繰越 繰越明許費 事故繰越		
円	円	円	円
407,782	0	11,218	報償費 90,000 ・講師謝礼 旅費 7,240 ・費用弁償
84,480	0	520	需用費 391,225 ・消耗品費 109,852 ・印刷製本費 281,373
4,004,000	0	0	役務費 84,480 ・電話料
196,106	0	5,894	備品購入費 196,106 ・消費生活相談用備品購入費 負担金補助及び交付金 35,100 ・千葉県消費生活センター連絡協議会負担金 6,400 ・職員研修負担金 28,700
342,100	0	14,900	○ <u>03総合案内業務委託事業</u> 3,102,000 委託料 3,102,000 ・総合案内業務委託料
111,398,022	0	0	○ <u>01財政調整基金費</u> 111,398,022 積立金 111,398,022 ・財政調整基金積立金 予備費より充当 37,022
111,398,022	0	0	
14,054,741	0	51,259	○ <u>01減債基金費</u> 14,054,741 積立金 14,054,741 ・減債基金積立金 475 ・減債基金積立金（土地貸付収入） 14,054,266
14,054,741	0	51,259	
6,677,190	0	512,810	○ <u>01ふるさと茂原まちづくり応援基金費</u> 6,677,190 積立金 6,677,190 ・ふるさと茂原まちづくり応援基金積立金
6,677,190	0	512,810	

(歳出) 款： 2 総務費

項： 2 徴税費

款 項 目			予 算 現 額				節		
			当初予算額	補正予算額	継続費及び繰越事業費繰越額	予備費及び支出増減	計	区分	金額
								円	円
2	徴税費	712,234,000	16,106,000	0	△1,952,288	726,387,712			
1	税務総務費	357,332,000	14,084,000	0	△1,952,288	369,463,712			
							1 報酬	1,988,060	
							2 給料	167,221,332	
							3 職員手当等	143,074,788	
							4 共済費	55,394,932	
							8 旅費	90,000	
							10 需用費	241,700	
							11 役務費	81,000	
							12 委託料	1,150,600	
							13 使用料及び賃借料	10,000	
							14 工事請負費	47,300	

目：1 税務総務費

支出済額	翌年度繰越額	不用額	備考
	継続費通次繰越 繰越明許費 事故繰越		
円	円	円	円
700,898,702	0	25,489,010	
368,451,113	0	1,012,599	○ 01一般職人件費 366,719,576
			報酬 1,856,060
			・会計年度任用職員報酬
1,929,260	0	58,800	職員手当等より流用 72,060
			給料 167,221,332
			・一般職給料
167,221,332	0	0	戸籍住民基本台帳費。戸籍住民基本台帳費。一般職人件費。職員手当等へ流用 422,668
			職員手当等 142,260,922
142,260,922	0	813,866	・扶養手当 3,645,000
			・地域手当 10,487,139
			・住居手当 1,684,400
			・通勤手当 3,565,920
55,322,510	0	72,422	・時間外勤務手当 10,086,346
			・休日勤務手当 14,289
			・管理職手当 3,916,000
69,632	0	20,368	・期末勤勉手当 66,888,727
			・児童手当 2,450,000
			・総合事務組合負担金 39,523,101
			報酬へ流用 72,060
228,828	0	12,872	戸籍住民基本台帳費。戸籍住民基本台帳費。一般職人件費。職員手当等へ流用 2,169,152
			共済費 55,322,510
49,425	0	31,575	・職員共済組合負担金 54,911,621
			・地方公務員災害補償基金負担金 289,295
			・職員互助会負担金 60,120
1,150,600	0	0	・社会保険料等負担金 61,474
			戸籍住民基本台帳費。戸籍住民基本台帳費。一般職人件費。共済費へ流用 115,068
9,504	0	496	旅費 58,752
			・費用弁償
			○ 02固定資産評価審査委員会運営費 832,820
			報酬 73,200
			・固定資産評価審査委員報酬
47,300	0	0	旅費 3,020
			・研修旅費
			委託料 754,600
			・訴訟委託料
			予備費より充当 754,600
			負担金補助及び交付金 2,000

(歳出) 款： 2 総務費

項： 2 徴税費

款 項 目	予 算 現 額					節	
	当初予算額	補正予算額	継 続 費 及 び 繰 越 事 業 費 繰 越 額	予 備 費 支 出 及 び 流 用 増 減	計	区 分	金 額
	円	円	円	円	円	18 負担金 補助及 び交付 金	円 164,000
2 賦課徴 収費	354,902,000	2,022,000	0	0	356,924,000		
						1 報酬	1,208,000
						8 旅費	38,000
						10 需用費	2,336,000
						11 役務費	42,136,000
						12 委託料	251,383,000

目：1 税務総務費

支出済額	翌年度繰越額	不用額	備考
	継続費通次繰越 繰越明許費 事故繰越		
円	円	円	円
161,800	0	2,200	・固定資産評価審査委員会運営研修会負担金 ○ 03市民税関係一般事務費 808,717 旅費 7,860 ・普通旅費 需用費 228,828 ・消耗品費 168,768 ・印刷製本費 60,060 工事請負費へ流用 47,300 役務費 49,425 ・手数料 委託料 396,000 ・電算委託料 使用料及び賃借料 9,504 ・キャッシュレス決済システム使用料 工事請負費 47,300 ・看板撤去工事 需用費より流用 47,300 負担金補助及び交付金 69,800 ・茂原県税事務所管内税務研究会負担金 69,000 ・千葉県都市税務協議会負担金 800 ○ 04固定資産税等一般事務費 90,000 負担金補助及び交付金 90,000 ・資産評価システム研究センター負担金
332,447,589	0	24,476,411	○ 01個人市民税賦課事務費 76,951,884 報酬 1,067,040 ・会計年度任用職員報酬 需用費 663,152 ・消耗品費 135,764 ・印刷製本費 527,388 委託料 72,342,314 ・電算委託料 使用料及び賃借料 49,811 ・機械借上料 負担金補助及び交付金 2,829,567 ・地方税共同機構負担金
1,067,040	0	140,960	需用費 663,152 ・消耗品費 135,764 ・印刷製本費 527,388
8,400	0	29,600	委託料 72,342,314 ・電算委託料 使用料及び賃借料 49,811 ・機械借上料
1,798,912	0	537,088	負担金補助及び交付金 2,829,567 ・地方税共同機構負担金
39,473,883	0	2,662,117	○ 02法人市民税賦課事務費 1,548,339 需用費 91,983 ・消耗品費 10,983 ・印刷製本費 81,000
249,621,454	0	1,761,546	委託料 1,456,356 ・電算委託料 ○ 03軽自動車税賦課事務費 10,212,234

(歳出) 款： 2 総務費

項： 2 徴税費

款 項 目	予 算 現 額					節	
	当初予算額	補正予算額	継 続 費 及 び 繰 越 事 業 費 繰 越 額	予 備 費 支 出 及 び 流 用 増 減	計	区 分	金 額
	円	円	円	円	円		円
						13 使用料 及び賃 借料	1,126,000
						17 備品購 入費	6,000
						18 負担金 補助及 び交付 金	4,691,000
						22 償還金 利子及 び割引 料	54,000,000

目： 2 賦課徴収費

支出済額	翌年度繰越額	不用額	備 考
	継続費通次繰越 繰越明許費 事故繰越		
円 1,105,811	円 0	円 20,189	<p>需用費 207,986</p> <ul style="list-style-type: none"> ・消耗品費 <p>委託料 8,283,000</p> <ul style="list-style-type: none"> ・電算委託料 <p>負担金補助及び交付金 1,721,248</p> <ul style="list-style-type: none"> ・軽自動車税申告事務委託費負担金 642,392 ・地方税共同機構負担金 196,000 ・軽自動車検査情報市区町村提供サービス負担金 325,961 ・軽自動車税環境性能割徴収取扱費 556,895 <p>○ 04固定資産税等賦課事務費 129,031,099</p> <p>旅費 3,040</p> <ul style="list-style-type: none"> ・普通旅費 <p>需用費 394,529</p> <ul style="list-style-type: none"> ・消耗品費 339,529 ・印刷製本費 55,000 <p>役務費 38,439,258</p> <ul style="list-style-type: none"> ・不動産鑑定料 <p>委託料 89,132,670</p> <ul style="list-style-type: none"> ・電算委託料 57,499,552 ・地番図・家屋図等調整業務委託料 5,574,118 ・土地評価業務及び航空写真撮影業務委託料 26,059,000 <p>使用料及び賃借料 1,056,000</p> <ul style="list-style-type: none"> ・地図情報システム借上料 <p>備品購入費 5,602</p> <ul style="list-style-type: none"> ・図書購入費 <p>○ 05徴収事務運営費 79,938,361</p> <p>旅費 5,360</p> <ul style="list-style-type: none"> ・普通旅費 <p>需用費 441,262</p> <ul style="list-style-type: none"> ・消耗品費 62,312 ・印刷製本費 378,950 <p>役務費 1,034,625</p> <ul style="list-style-type: none"> ・手数料 873,164 ・通信運搬費 161,461 <p>委託料 78,407,114</p> <ul style="list-style-type: none"> ・電算委託料 68,195,415 ・コンビニ収納業務委託料 6,584,607 ・納税コールセンター業務委託料 3,627,092 <p>負担金補助及び交付金 50,000</p> <ul style="list-style-type: none"> ・日本マルチペイメントネットワーク推進協議会負担金
円 5,602	円 0	円 398	
円 4,600,815	円 0	円 90,185	
円 34,765,672	円 0	円 19,234,328	

(歳出) 款： 2 総務費

項： 2 徴税費

款 項 目	予 算 現 額					節	
	当初予算額	補正予算額	継続費及び 繰越事業費 繰越額	予備費及び 支出増減	計	区分	金額
	円	円	円	円	円		円
3 戸籍住民基本台帳費	267,053,000	△11,382,000	1,210,000	4,826,461	261,707,461		
1 戸籍住民基本台帳費	267,053,000	△11,382,000	1,210,000	4,826,461	261,707,461		
						2 給料	92,206,373
						3 職員手当等	69,813,158
						4 共済費	27,668,848
						8 旅費	40,000
						10 需用費	2,278,300
						11 役務費	1,059,000
						12 委託料	52,163,700
						13 使用料及び賃借料	8,603,000
						17 備品購入費	4,333,000

目：2 賦課徴収費

支出済額	翌年度繰越額	不用額	備考
	継続費通次繰越 繰越明許費 事故繰越		
円	円	円	円
			○ 06過誤納還付金 34,765,672 償還金利子及び割引料 34,765,672 ・ 過誤納還付金
260,965,670	0	741,791	
260,965,670	0	741,791	○ 01一般職人件費 189,688,379 給料 92,206,373 ・ 一般職給料 総務管理費. 一般管理費. 一般職人件費. 給料より流用 444,373
92,206,373	0	0	職員手当等 69,813,158 ・ 扶養手当 956,000 ・ 地域手当 5,660,861
69,813,158	0	0	・ 住居手当 336,000 ・ 通勤手当 2,049,910 ・ 時間外勤務手当 9,376,813
27,668,848	0	0	・ 休日勤務手当 354,209 ・ 管理職手当 1,188,000 ・ 期末勤勉手当 30,875,956
0	0	40,000	・ 児童手当 825,000 ・ 総合事務組合負担金 18,190,409 総務管理費. 一般管理費. 一般職人件費. 給料より流用 508,196
2,193,666	0	84,634	総務管理費. 一般管理費. 一般職人件費. 職員手当等より流用 362,530
1,043,395	0	15,605	総務管理費. 一般管理費. 特別職人件費. 職員手当等より流用 494 徴税費. 税務総務費. 一般職人件費. 給料より流用 422,668
52,054,860	0	108,840	徴税費. 税務総務費. 一般職人件費. 職員手当等より流用 2,169,152
8,539,608	0	63,392	選挙費. 選挙管理委員会費. 一般職人件費. 職員手当等より流用 1,321 統計調査費. 統計調査総務費. 一般職人件費. 職員手当等より流用 177
3,903,680	0	429,320	監査委員費. 監査委員費. 一般職人件費. 職員手当等より流用 1,620 共済費 27,668,848 ・ 職員共済組合負担金 26,300,016 ・ 地方公務員災害補償基金負担金 112,432

(歳出) 款： 2 総務費

項： 3 戸籍住民基本台帳費

款 項 目	予 算 現 額					節	
	当初予算額	補正予算額	継続費及び繰越事業費額	予備費支出及増減	計	区 分	金 額
	円	円	円	円	円	18 負担金補助及び交付金	2,787,000
						22 償還金 利子及び割引料	755,082

目：1 戸籍住民基本台帳費

支出済額	翌年度繰越額		不用額	備考
	継続費	通次繰越		
円	円	円	円	円
2,787,000	0	0	0	<ul style="list-style-type: none"> ・職員互助会負担金 34,524 ・社会保険料等負担金 1,221,876 総務管理費. 一般管理費. 一般職人件費. 共済費より流用 45,780 徴税費. 税務総務費. 一般職人件費. 共済費より流用 115,068
755,082	0	0	0	<p>○ 02住民基本台帳事業 43,635,319</p> <ul style="list-style-type: none"> 需用費 1,114,226 <ul style="list-style-type: none"> ・消耗品費 505,926 ・印刷製本費 608,300 戸籍事業. 委託料より流用 184,300 役務費 966,197 <ul style="list-style-type: none"> ・電話料 4,227 ・手数料 961,970 委託料 34,902,890 <ul style="list-style-type: none"> ・電算委託料 30,331,180 ・電算委託料 (繰越明許費分) 1,210,000 ・本人確認書類裏書印字システム総合保守料 193,710 ・マイナンバーカード交付予約システム管理委託料 3,168,000 使用料及び賃借料 402,864 <ul style="list-style-type: none"> ・事務機器借上料 393,360 ・キャッシュレス決済システム使用料 9,504 備品購入費 2,766,060 <ul style="list-style-type: none"> ・事務用備品購入費 負担金補助及び交付金 2,728,000 <ul style="list-style-type: none"> ・証明書交付センター運営費負担金 償還金利子及び割引料 755,082 <ul style="list-style-type: none"> ・令和3年度中長期在留者住居地届出等事務費交付金返還金 予備費より充当 755,082 <p>○ 03印鑑登録事業 6,339,520</p> <ul style="list-style-type: none"> 需用費 270,820 <ul style="list-style-type: none"> ・消耗品費 30,250 ・印刷製本費 240,570 委託料 6,068,700 <ul style="list-style-type: none"> ・電算委託料 <p>○ 04戸籍事業 20,294,817</p> <ul style="list-style-type: none"> 需用費 677,829 <ul style="list-style-type: none"> ・消耗品費 531,969 ・印刷製本費 145,860 役務費 42,624

(歳出) 款： 2 総務費

項： 3 戸籍住民基本台帳費

款 項 目	予 算 現 額						節	
	当初予算額	補正予算額	継 続 費 及 び 繰 越 事 業 費 繰 越 額	予 備 費 支 出 及 び 流 用 増 減	計	節		
						区 分	金 額	
	円	円	円	円	円		円	
4	選挙費	102,273,000	△4,000	0	69,157	102,338,157		
	1 選挙管理委員会費	43,129,000	△4,000	0	69,157	43,194,157		
							1 報酬	1,428,000
							2 給料	15,916,000
							3 職員手当等	14,231,679

目：1 戸籍住民基本台帳費

支出済額	翌年度繰越額	不用額	備考
	継続費通次繰越 繰越明許費 事故繰越		
円	円	円	円
			<ul style="list-style-type: none"> ・ 電話料 委託料 10,241,000 ・ 電算委託料 264,000 ・ 機械保守業務委託料 6,600 ・ 電算システム保守委託料 4,118,400 ・ 電算システム改修委託料 5,852,000 住民基本台帳事業. 需用費へ流用 184,300 使用料及び賃借料 8,136,744 ・ 電算システム借上料 備品購入費 1,137,620 ・ 事務用備品購入費 負担金補助及び交付金 59,000 ・ 茂原支局管内戸籍住民基本台帳事務協議会負担金 ○ 05本納支所事業 978,826 需用費 101,982 ・ 消耗品費 80,532 ・ 印刷製本費 21,450 役務費 34,574 ・ 電話料 委託料 842,270 ・ 電算委託料 835,670 ・ 機械保守業務委託料 6,600 ○ 06旅券事務事業 28,809 需用費 28,809 ・ 消耗品費
91,612,686	0	10,725,471	
42,584,326	0	609,831	○ 01一般職人件費 34,901,052
			給料 15,915,900
			・ 一般職給料
			職員手当等 13,731,681
			・ 扶養手当 558,000
1,428,000	0	0	・ 地域手当 1,059,714
			・ 通勤手当 124,080
			・ 時間外勤務手当 26,208
15,915,900	0	100	・ 管理職手当 1,188,000
			・ 期末勤勉手当 6,506,504
			・ 児童手当 600,000
13,731,681	0	499,998	・ 総合事務組合負担金 3,669,175
			戸籍住民基本台帳費. 戸籍住民基本台帳費. 一般職員人件費. 職員手当等へ流用 1,321

(歳出) 款： 2 総務費

項： 4 選挙費

款 項 目	予 算 現 額					節	
	当初予算額	補正予算額	継 続 費 及 び 繰 越 事 業 費 繰 越 額	予 備 費 支 出 及 び 流 用 増 減	計	区 分	金 額
	円	円	円	円	円		円
						4 共済費	5,338,000
						8 旅費	0
						9 交際費	20,000
						10 需用費	32,000
						12 委託料	6,013,348
						13 使用料 及び賃 借料	0
						14 工事請 負費	160,600
						18 負担金 補助及 び交付 金	54,530
2 明るい 選挙推 進費	187,000	0	0	0	187,000		
						7 報償費	80,000
						10 需用費	9,000

目： 1 選挙管理委員会費

支出済額	翌年度繰越額	不用額	備 考
	継続費通次繰越 繰越明許費 事故繰越		
円	円	円	円
5,253,471	0	84,529	共済費 5,253,471 ・職員共済組合負担金 5,208,578 ・地方公務員災害補償基金負担金 39,493 ・職員互助会負担金 5,400
0	0	0	○ 02選挙管理委員会事務運営費 7,683,274
0	0	20,000	報酬 1,428,000 ・選挙管理委員報酬
26,796	0	5,204	旅費 工事請負費へ流用 38,000 需用費 26,796 ・消耗品費
6,013,348	0	0	委託料 6,013,348 ・電算委託料
0	0	0	工事請負費へ流用 652 使用料及び賃借料 工事請負費へ流用 9,000 工事請負費 160,600 ・広告塔撤去工事
160,600	0	0	旅費より流用 38,000 委託料より流用 652 使用料及び賃借料より流用 9,000 負担金補助及び交付金より流用 42,470 予備費より充当 70,478 負担金補助及び交付金 54,530
54,530	0	0	・全国市区選管連合会分担金 33,900 ・千葉県市区町村選管連合会負担金 3,630 ・長生郡市選管連絡協議会負担金 17,000 工事請負費へ流用 42,470
183,873	0	3,127	○ 01選挙啓発事業費 183,873
77,186	0	2,814	報償費 77,186 ・記念品代
8,687	0	313	需用費 8,687 ・消耗品費 負担金補助及び交付金 98,000 ・茂原市明るい選挙推進協議会補助金

(歳出) 款： 2 総務費

項： 4 選挙費

款 項 目	予 算 現 額					節	
	当初予算額	補正予算額	継 続 費 及 び 繰 越 事 業 費 繰 越 額	予 備 費 支 出 及 び 流 用 増 減	計	区 分	金 額
	円	円	円	円	円		円
						18 負担金 補助及 び交付 金	98,000
3 千葉県 議会議員 選挙費	16,655,000	0	0	0	16,655,000		
						3 職員手 当等	2,928,000
						7 報償費	54,000
						10 需用費	1,806,295
						11 役務費	3,735,000
						12 委託料	8,131,705
4 参議院 議員選 挙費	42,302,000	0	0	0	42,302,000		
						1 報酬	5,434,000
						3 職員手 当等	12,546,000
						7 報償費	186,000

目： 2 明るい選挙推進費

支出済額	翌年度繰越額	不用額	備 考
	継続費通次繰越 繰越明許費 事故繰越		
円	円	円	円
98,000	0	0	
11,928,318	0	4,726,682	○ 01千葉県議会議員選挙運営費 11,928,318
			職員手当等 318,458
			・ 時間外勤務手当
			報償費 53,770
			・ 選挙報償
			需用費 1,598,614
318,458	0	2,609,542	・ 消耗品費 1,369,319
			・ 印刷製本費 229,295
			委託料より流用 5,295
			役務費 3,386,637
53,770	0	230	・ 郵便料 2,741,336
			・ 電話料 61,888
			・ 手数料 436,700
			・ 新聞折込料 146,713
			委託料 6,570,839
			・ ポスター掲示場委託料 2,269,080
			・ 電算委託料 4,301,759
			需用費へ流用 5,295
6,570,839	0	1,560,866	
36,916,169	0	5,385,831	○ 01参議院議員選挙運営費 36,916,169
			報酬 3,750,332
			・ 投票立会人 545,000
			・ 開票管理者 10,800
			・ 開票立会人 53,400
3,750,332	0	1,683,668	・ 期日前投票所投票立会人 787,200
			・ 会計年度任用職員報酬 2,353,932
			職員手当等 10,306,908
10,306,908	0	2,239,092	・ 時間外勤務手当 10,252,908
			・ 管理職員特別勤務手当 54,000
			報償費 185,370
			・ 選挙報償
			需用費 1,791,867
185,370	0	630	・ 消耗品費 1,478,611
			・ 食糧費 65,000

(歳出) 款： 2 総務費

項： 4 選挙費

款 項 目	予 算 現 額					節	
	当初予算額	補正予算額	継 続 費 及 び 繰 越 事 業 費 繰 越 額	予 備 費 支 出 及 び 流 用 増 減	計	区 分	金 額
	円	円	円	円	円		円
						10 需用費	2,062,000
						11 役務費	5,323,938
						12 委託料	13,296,262
						13 使用料 及び賃 借料	3,263,000
						17 備品購 入費	190,800
5	統計調 査費	19,266,000	△831,000	0	△177	18,434,823	
1	統計調 査総務 費	17,655,000	△831,000	0	△177	16,823,823	
						2 給料	7,753,000
						3 職員手 当等	6,307,823
						4 共済費	2,533,000
						7 報償費	71,000
						10 需用費	47,000

目：4 参議院議員選挙費

支出済額	翌年度繰越額	不用額	備考
	継続費通次繰越 繰越明許費 事故繰越		
円	円	円	円
1,791,867	0	270,133	<ul style="list-style-type: none"> ・印刷製本費 245,700 ・光熱水費 2,556 役務費 4,893,092
4,893,092	0	430,846	<ul style="list-style-type: none"> ・郵便料 3,076,028 ・電話料 120,026 ・手数料 696,300 ・新聞折込料 1,000,738
12,585,419	0	710,843	<ul style="list-style-type: none"> 委託料より流用 67,738 備品購入費へ流用 8,800 委託料 12,585,419
3,212,381	0	50,619	<ul style="list-style-type: none"> ・ポスター掲示場委託料 6,996,330 ・電算委託料 5,589,089 役務費へ流用 67,738 使用料及び賃借料 3,212,381
190,800	0	0	<ul style="list-style-type: none"> ・機械借上料 3,182,381 ・タクシー借上料 30,000 備品購入費 190,800 役務費より流用 8,800
17,713,549	0	721,274	
16,340,854	0	482,969	<p>○ 01一般職人件費 16,168,129</p> <ul style="list-style-type: none"> 給料 7,752,300 ・一般職給料 職員手当等 5,966,227
7,752,300	0	700	<ul style="list-style-type: none"> ・扶養手当 198,000 ・地域手当 477,018 ・通勤手当 152,880
5,966,227	0	341,596	<ul style="list-style-type: none"> ・時間外勤務手当 114,568 ・期末勤勉手当 3,131,938 ・児童手当 120,000 ・総合事務組合負担金 1,771,823
2,449,602	0	83,398	<ul style="list-style-type: none"> 戸籍住民基本台帳費。戸籍住民基本台帳費。一般職員人件費。職員手当等へ流用 177 共済費 2,449,602
41,580	0	29,420	<ul style="list-style-type: none"> ・職員共済組合負担金 2,432,470 ・地方公務員災害補償基金負担金 14,468 ・職員互助会負担金 2,664
40,535	0	6,465	<p>○ 02統計事務運営事業 172,725</p> <ul style="list-style-type: none"> 報償費 41,580 ・記念品代 需用費 40,535

(歳出) 款： 2 総務費

項： 5 統計調査費

款 項 目	予 算 現 額					節	
	当初予算額	補正予算額	継続費及 繰越事業 繰越額	予備費 支出及 増減	計	区分	金額
	円	円	円	円	円		円
						18 負担金 補助及 び交付 金	112,000
2 諸統計 調査費	1,611,000	0	0	0	1,611,000		
						1 報酬	1,322,000
						7 報償費	81,000
						10 需用費	166,000
						11 役務費	42,000
6 監査委 員費	34,075,000	1,250,000	0	△1,620	35,323,380		
1 監査委 員費	34,075,000	1,250,000	0	△1,620	35,323,380		
						1 報酬	3,102,000
						2 給料	13,510,000
						3 職員手 当等	13,527,380
						4 共済費	5,032,000

目：1 統計調査総務費

支出済額	翌年度繰越額	不用額	備 考
	継続費通次繰越 繰越明許費 事故繰越		
円 90,610	円 0	円 21,390	円 ・消耗品費 18,535 ・印刷製本費 22,000 負担金補助及び交付金 90,610 ・茂原市統計研究会補助金 85,000 ・千葉県統計協会負担金 5,610
1,372,695	0	238,305	○ 01基幹統計事務運営事業 1,372,695 報酬 1,137,024 ・諸統計調査員指導員報酬 報償費 63,855 ・報償品 需用費 130,303 ・消耗品費 117,567 ・食糧費 3,436 ・印刷製本費 9,300 役務費 41,513 ・郵便料
1,137,024	0	184,976	
63,855	0	17,145	
130,303	0	35,697	
41,513	0	487	
34,499,450	0	823,930	
34,499,450	0	823,930	○ 01一般職人件費 32,961,789 報酬 1,673,946 ・会計年度任用職員報酬 給料 13,509,300 ・一般職給料 職員手当等 12,802,440 ・扶養手当 420,000 ・地域手当 880,758 ・通勤手当 200,880 ・時間外勤務手当 1,115,618 ・休日勤務手当 44,417 ・管理職手当 750,000 ・期末勤勉手当 6,067,654 ・児童手当 240,000 ・総合事務組合負担金 3,083,113 戸籍住民基本台帳費。戸籍住民基本台帳費。一般 職人件費。職員手当等へ流用 1,620 共済費 4,956,903
3,101,946	0	54	
13,509,300	0	700	
12,802,440	0	724,940	
4,956,903	0	75,097	

(歳出) 款： 2 総務費

項： 6 監査委員費

款 項 目	予 算 現 額					節	
	当初予算額	補正予算額	継続費及び 繰越事業費 繰越額	予備費及び 支出増減 額	計	区 分	金 額
	円	円	円	円	円		円
						8 旅費	26,000
						10 需用費	55,000
						13 使用料 及び賃 借料	5,000
						17 備品購 入費	7,000
						18 負担金 補助及 び交付 金	59,000
3	民生費	12,441,514,000	1,477,114,000	298,854,835	7,767,904	14,225,250,739	
1	社会福 祉費	6,471,318,000	963,206,000	274,866,955	453,680	7,709,844,635	
1	社会福 祉総務 費	2,517,047,000	850,983,000	274,866,955	453,680	3,643,350,635	
						1 報酬	2,634,152
						2 給料	126,319,217
						3 職員手 当等	108,546,783

目：1 監査委員費

支出済額	翌年度繰越額	不用額	備考
	継続費通次繰越 繰越明許費 事故繰越		
円 19,200	円 0	円 6,800	<ul style="list-style-type: none"> ・職員共済組合負担金 4,675,761 ・地方公務員災害補償基金負担金 23,832 ・職員互助会負担金 5,587 ・社会保険料等負担金 251,723
54,861	0	139	<ul style="list-style-type: none"> 旅費 19,200 ・費用弁償
0	0	5,000	<p>○ 02監査事務運営費 1,537,661</p> <ul style="list-style-type: none"> 報酬 1,428,000 <ul style="list-style-type: none"> ・監査委員報酬 需用費 54,861 <ul style="list-style-type: none"> ・消耗品費 備品購入費 6,600 <ul style="list-style-type: none"> ・図書購入費 負担金補助及び交付金 48,200 <ul style="list-style-type: none"> ・各種協議会負担金
6,600	0	400	
48,200	0	10,800	
13,512,633,209	0	712,617,530	
7,183,811,712	0	526,032,923	
3,211,513,121	0	431,837,514	<p>○ 01一般職人件費 275,119,768</p> <ul style="list-style-type: none"> 報酬 2,047,404 <ul style="list-style-type: none"> ・会計年度任用職員報酬 給料 125,356,354 <ul style="list-style-type: none"> ・一般職給料 職員手当等へ流用 3,476,783 職員手当等 105,502,712 <ul style="list-style-type: none"> ・扶養手当 2,980,000 ・地域手当 8,028,041 ・住居手当 636,000 ・通勤手当 1,761,410 ・特殊勤務手当 57,000 ・時間外勤務手当 5,871,641 ・管理職手当 5,464,500 ・期末勤勉手当 48,417,713 ・児童手当 1,510,000
2,603,556	0	30,596	
125,356,354	0	962,863	
106,130,305	0	2,416,478	

(歳出) 款： 3 民生費

項： 1 社会福祉費

款 項 目	予 算 現 額				計	節		
	当初予算額	補正予算額	継 続 費 及 び 繰 越 事 業 費 繰 越 額	予 備 費 支 出 及 び 流 用 増 減		計	区 分	金 額
	円	円	円	円	円		円	
						4 共済費	42,560,000	
						7 報償費	274,000	
						8 旅費	60,000	
						10 需用費	1,599,643	
						11 役務費	6,762,600	
						12 委託料	245,095,381	
						13 使用料 及び賃 借料	17,334,710	
						14 工事請 負費	518,000	
						18 負担金 補助及 び交付 金	1,113,004,000	
						19 扶助費	44,135,149	
						22 償還金 利子及 び割引 料	8,611,000	

目： 1 社会福祉総務費

支出済額	翌年度繰越額	不用額	備 考
	継続費通次繰越 繰越明許費 事故繰越		
円	円	円	円
42,163,090	0	396,910	<ul style="list-style-type: none"> ・ 総合事務組合負担金 30,776,407 給料より流用 3,476,783 共済費 42,163,090
216,000	0	58,000	<ul style="list-style-type: none"> ・ 職員共済組合負担金 41,455,185 ・ 地方公務員災害補償基金負担金 183,101 ・ 職員互助会負担金 46,404 ・ 社会保険料等負担金 478,400
50,208	0	9,792	<ul style="list-style-type: none"> 旅費 50,208 ・ 費用弁償
949,435	0	650,208	<ul style="list-style-type: none"> ○ 02災害見舞金支給事業 150,000 扶助費 150,000 ・ 災害見舞金
3,292,399	0	3,470,201	<ul style="list-style-type: none"> ○ 03社会福祉協議会補助事業 89,562,154 負担金補助及び交付金 89,562,154 ・ 社会福祉協議会補助金
236,110,453	0	8,984,928	<ul style="list-style-type: none"> ○ 04福祉センター管理運営委託事業 145,687,512 委託料 145,687,512 ・ 福祉センター管理運営委託料
17,320,139	0	14,571	<ul style="list-style-type: none"> ○ 05国民健康保険事業特別会計繰出金 637,013,000 繰出金 637,013,000 ・ 国民健康保険事業特別会計繰出金
517,550	0	450	<ul style="list-style-type: none"> ○ 06介護保険事業特別会計繰出金 1,281,078,000 繰出金 1,281,078,000 ・ 介護保険事業特別会計繰出金
720,519,583	0	392,484,417	<ul style="list-style-type: none"> ○ 07地域支え合い体制づくり事業 396,000 委託料 396,000 ・ 電算委託料
29,575,449	0	14,559,700	<ul style="list-style-type: none"> ○ 08一般事務費（社会福祉課） 14,364,009 報酬 340,000 ・ 民生委員推薦会委員報酬 238,800 ・ 福祉センター運営協議会委員報酬 101,200 需用費 42,462 ・ 消耗品費 7,975 ・ 燃料費 34,487 役務費 15,840 ・ 広告料
8,611,000	0	0	<ul style="list-style-type: none"> 使用料及び賃借料 13,599,707 ・ 土地借上料 2,303,171 ・ 設備借上料 11,296,536 墓地・埋葬等取扱事業・扶助費へ流用 360,600 負担金補助及び交付金 366,000 ・ 千葉県更生保護助成協会負担金 235,000

(歳出) 款： 3 民生費

項： 1 社会福祉費

款 項 目	予 算 現 額					節	
	当初予算額	補正予算額	継 続 費 及 び 繰 越 事 業 費 繰 越 額	予 備 費 支 出 及 び 流 用 増 減	計	区 分	金 額
	円	円	円	円	円		円
						26 公課費	7,000
						27 繰出金	1,925,889,000

目：1 社会福祉総務費

支出済額	翌年度繰越額	不用額	備考
	継続費通次繰越 繰越明許費 事故繰越		
円 6,600	円 0	円 400	<ul style="list-style-type: none"> ・長生地区保護司会負担金 131,000 ○ 09一般事務費（障害福祉課） 9,429,224 報償費 216,000 <ul style="list-style-type: none"> ・身体障害者相談員・知的障害者相談員報償 需用費 231,697 <ul style="list-style-type: none"> ・消耗品費 39,964 ・燃料費 44,146 ・印刷製本費 28,424 ・修繕料 119,163 役務費 35,434 <ul style="list-style-type: none"> ・保険料 委託料 8,015,392 <ul style="list-style-type: none"> ・電算委託料 使用料及び賃借料 385,122 <ul style="list-style-type: none"> ・土地借上料 工事請負費 517,550 <ul style="list-style-type: none"> ・心身障害者福祉作業所増築部分空調交換工事 負担金補助及び交付金 21,429 <ul style="list-style-type: none"> ・長生郡市総合支援協議会負担金 公課費 6,600 <ul style="list-style-type: none"> ・自動車重量税 ○ 10自立相談支援事業 22,000,000 委託料 22,000,000 <ul style="list-style-type: none"> ・自立相談支援事務委託料 ○ 11住居確保給付事業 9,866,300 扶助費 9,866,300 <ul style="list-style-type: none"> ・住居確保給付金 ○ 12墓地・埋葬等取扱事業 1,499,149 扶助費 1,499,149 <ul style="list-style-type: none"> ・葬祭費 一般事務費（社会福祉課）．使用料及び賃借料より流用 360,600 予備費より充当 236,549 ○ 13新型コロナウイルス感染症生活困窮者自立支援金 支給事業 21,220,448 職員手当等 113,014 <ul style="list-style-type: none"> ・時間外勤務手当 需用費 193 <ul style="list-style-type: none"> ・消耗品費 役務費 59,241 <ul style="list-style-type: none"> ・郵便料 28,099 ・手数料 29,150
1,918,091,000	0	7,798,000	

(歳出) 款： 3 民生費

項： 1 社会福祉費

款 項 目	予 算 現 額					節	
	当初予算額	補正予算額	継 続 費 及 び 繰 越 事 業 費 繰 越 額	予 備 費 支 出 及 び 流 用 増 減	計	区 分	金 額
	円	円	円	円	円		円

目：1 社会福祉総務費

支出済額	翌年度繰越額	不用額	備考
	継続費通次繰越 繰越明許費 事故繰越		
円	円	円	円
			<ul style="list-style-type: none"> ・通信運搬費 1,992 委託料 2,988,000 <ul style="list-style-type: none"> ・相談・受付業務委託料 扶助費 18,060,000 <ul style="list-style-type: none"> ・新型コロナウイルス感染症生活困窮者自立支援金
			<p>○ <u>14住民税非課税世帯等に対する臨時特別給付金給付事業</u> 67,855,397</p> <ul style="list-style-type: none"> 需用費 230,611 <ul style="list-style-type: none"> ・消耗品費（繰越明許費分） 167,911 ・印刷製本費（繰越明許費分） 62,700 役務費 410,480 <ul style="list-style-type: none"> ・郵便料（繰越明許費分） 167,017 ・電話料（繰越明許費分） 21,187 ・手数料（繰越明許費分） 221,650 ・通信運搬費（繰越明許費分） 626 委託料 18,178,996 <ul style="list-style-type: none"> ・人材派遣委託料（繰越明許費分） 5,888,663 ・コールセンター業務委託料（繰越明許費分） 12,290,333 使用料及び賃借料 3,335,310 <ul style="list-style-type: none"> ・事務機器借上料（繰越明許費分） 負担金補助及び交付金 45,700,000 <ul style="list-style-type: none"> ・住民税非課税世帯等に対する臨時特別給付金給付費（繰越明許費分）
			<p>○ <u>15住民税非課税世帯等に対する臨時特別給付金給付事業（総合緊急対策）</u> 114,185,829</p> <ul style="list-style-type: none"> 役務費 145,829 <ul style="list-style-type: none"> ・郵便料 145,395 ・通信運搬費 434 委託料 440,000 <ul style="list-style-type: none"> ・電算委託料 負担金補助及び交付金 113,600,000 <ul style="list-style-type: none"> ・住民税非課税世帯等に対する臨時特別給付金給付費（総合緊急対策）
			<p>○ <u>16国民生活基礎調査委託事業</u> 71,325</p> <ul style="list-style-type: none"> 報酬 70,346 <ul style="list-style-type: none"> ・国民生活基礎調査調査員報酬 52,346 ・社会保障に関する意識調査調査員報酬 18,000 予備費より充当 70,346 役務費 979 <ul style="list-style-type: none"> ・郵便料 予備費より充当 979

(歳出) 款： 3 民生費

項： 1 社会福祉費

款 項 目	予 算 現 額					節	
	当初予算額	補正予算額	継 続 費 及 び 繰 越 事 業 費 繰 越 額	予 備 費 支 出 及 増 流 用 増 減	計	区 分	金 額
	円	円	円	円	円		円

目：1 社会福祉総務費

支出済額	翌年度繰越額	不用額	備 考
	継続費通次繰越 繰越明許費 事故繰越		
円	円	円	円
			<p>○ <u>17令和4年生活のしづらさなどに関する調査事業</u> 145,806</p> <p>報酬 145,806</p> <p>・調査員報酬</p> <p>予備費より充当 145,806</p> <p>○ <u>18障害福祉サービス施設・事業所物価高騰対策支援金交付事業</u> 7,727,146</p> <p>役務費 7,146</p> <p>・郵便料</p> <p>負担金補助及び交付金 7,720,000</p> <p>・障害福祉サービス施設・事業所物価高騰対策支援金</p> <p>○ <u>19新型コロナウイルス感染症生活困窮者自立支援金支給事業返還金</u> 8,611,000</p> <p>償還金利子及び割引料 8,611,000</p> <p>・新型コロナウイルス感染症生活困窮者自立支援金支給事業返還金</p> <p>○ <u>20電力・ガス・食料品等価格高騰緊急支援給付金給付事業</u> 477,063,218</p> <p>職員手当等 514,579</p> <p>・時間外勤務手当</p> <p>需用費 444,472</p> <p>・消耗品費 122,612</p> <p>・印刷製本費 321,860</p> <p>役務費 2,599,614</p> <p>・郵便料 1,605,202</p> <p>・電話料 23,736</p> <p>・手数料 969,430</p> <p>・通信運搬費 1,246</p> <p>委託料 38,404,553</p> <p>・電算委託料 2,698,905</p> <p>・給付事務委託料 35,705,648</p> <p>負担金補助及び交付金 435,100,000</p> <p>・電力・ガス・食料品等価格高騰緊急支援給付金給付費</p> <p>○ <u>21介護サービス事業所・施設等物価高騰対策支援金交付事業</u> 28,467,836</p> <p>役務費 17,836</p> <p>・郵便料</p> <p>負担金補助及び交付金 28,450,000</p> <p>・介護サービス事業所・施設等物価高騰対策支援金</p>

(歳出) 款： 3 民生費

項： 1 社会福祉費

款 項 目	予 算 現 額					節	
	当初予算額	補正予算額	継 続 費 及 び 繰 越 事 業 費 繰 越 額	予 備 費 支 出 及 び 流 用 増 減	計	区 分	金 額
	円	円	円	円	円		円
2 障害福祉費	2,504,822,000	118,921,000	0	0	2,623,743,000		
						7 報償費	335,800
						10 需用費	320,000
						11 役務費	4,047,000
						12 委託料	26,870,000
						18 負担金 補助及 び交付 金	31,885,884
						19 扶助費	2,535,044,316
						22 償還金 利子及 び割引 料	25,233,000
						26 公課費	7,000

目：2 障害福祉費

支出済額	翌年度繰越額	不用額	備 考
	継続費通次繰越 繰越明許費 事故繰越		
円	円	円	円
2,584,930,726	0	38,812,274	○ 01自立支援給付費運営事業 9,021,936
			需用費 152,251
			・消耗品費
330,800	0	5,000	役務費 898,876
			・手数料
			委託料 3,577,809
			・電算委託料 1,457,544
294,962	0	25,038	・自立支援給付費支払事務委託料 2,120,265
			負担金補助及び交付金 4,393,000
			・長生郡市広域市町村圏組合障害支援区分認定 審査会負担金
3,320,188	0	726,812	○ 02介護給付事業 1,039,440,321
			扶助費 1,039,440,321
25,738,527	0	1,131,473	・居宅介護費 128,075,916
			・短期入所費 34,084,900
			・療養介護費 29,418,170
31,332,430	0	553,454	・重度訪問介護費 50,815,740
			・生活介護費 557,326,542
			・施設入所支援費 170,558,535
			・同行援護費 7,259,927
			・計画相談支援給付費 33,021,384
			・地域相談支援給付費 2,766,980
2,498,676,077	0	36,368,239	・特定障害者特別給付費 26,112,227
			○ 03訓練等給付事業 736,929,390
			扶助費 736,929,390
25,231,142	0	1,858	・共同生活援助費 281,093,350
			・自立訓練費 14,596,012
			・就労移行支援費 47,467,772
			・就労継続支援費 390,417,893
			・就労定着支援費 3,354,363
			○ 04自立支援医療給付事業 114,299,319
6,600	0	400	役務費 72,823
			・手数料
			扶助費 114,226,496
			・更生医療給付費 105,829,287
			・育成医療給付費 213,937
			・療養介護医療費 8,183,272
			○ 05補装具給付事業 12,048,529
			扶助費 12,048,529
			・補装具給付費
			○ 06高額障害福祉サービス費給付事業 887,273
			扶助費 887,273

(歳出) 款：3 民生費

項：1 社会福祉費

款 項 目	予 算 現 額					節	
	当初予算額	補正予算額	継 続 費 及 び 繰 越 事 業 費 繰 越 額	予 備 費 支 出 及 増 流 用 増 減	計	区 分	金 額
	円	円	円	円	円		円

目：2 障害福祉費

支出済額	翌年度繰越額	不用額	備 考
	継続費通次繰越 繰越明許費 事故繰越		
円	円	円	円
			<ul style="list-style-type: none"> ・高額障害福祉サービス費
			<p>○ 07地域生活支援事業 55,443,265</p> <ul style="list-style-type: none"> 需用費 3,400 <ul style="list-style-type: none"> ・消耗品費 役務費 16,380 <ul style="list-style-type: none"> ・郵便料 2,080 ・手数料 14,300 委託料 22,160,718 <ul style="list-style-type: none"> ・訪問入浴サービス委託料 5,102,800 ・知的障害者職親委託料 240,000 ・意思疎通支援事業委託料 2,086,130 ・相談支援機能強化事業委託料 1,391,513 ・地域活動支援センター事業委託料 9,849,824 ・手話奉仕員養成講座業務委託料 641,148 ・療育支援コーディネーター業務委託料 2,849,303 扶助費 33,262,767 <ul style="list-style-type: none"> ・日中一時支援費 7,480,378 ・移動支援費 1,543,687 ・日常生活用具給付費 23,922,702 ・自動車運転免許取得・改造助成 100,000 ・成年後見制度利用助成費 216,000 心身障害者施設等運営補助事業. 負担金補助及び 交付金へ流用 304,684 障害者グループホーム等入居者家賃補助事業. 負 担金補助及び交付金へ流用 623,200 <p>○ 08心身障害者施設等運営補助事業 17,441,795</p> <ul style="list-style-type: none"> 負担金補助及び交付金 17,441,795 <ul style="list-style-type: none"> ・知的障害者生活ホーム運営事業補助金 2,508,000 ・障害者グループホーム運営費補助金 14,933,795 地域生活支援事業. 扶助費より流用 304,684 <p>○ 09重度心身障害者医療費助成事業 146,772,422</p> <ul style="list-style-type: none"> 役務費 2,219,129 <ul style="list-style-type: none"> ・手数料 扶助費 144,553,293 <ul style="list-style-type: none"> ・重度心身障害者医療費助成 <p>○ 10福祉手当等給付事業 43,233,120</p> <ul style="list-style-type: none"> 扶助費 43,233,120 <ul style="list-style-type: none"> ・福祉手当 34,773,420 ・重度心身障害者福祉手当 8,459,700 社会参加促進事業. 報償費へ流用 800 <p>○ 11心身障害者扶養年金事業 93,735</p> <ul style="list-style-type: none"> 負担金補助及び交付金 93,735

(歳出) 款：3 民生費

項：1 社会福祉費

款 項 目	予 算 現 額					節	
	当初予算額	補正予算額	継 続 費 及 び 繰 越 事 業 費 繰 越 額	予 備 費 支 出 及 増 流 用 増 減	計	区 分	金 額
	円	円	円	円	円		円

目：2 障害福祉費

支出済額	翌年度繰越額	不用額	備 考
	継続費通次繰越 繰越明許費 事故繰越		
円	円	円	円
			<ul style="list-style-type: none"> ・心身障害者扶養年金事業負担金 ○ 12障害者グループホーム等入居者家賃補助事業 9,403,900 負担金補助及び交付金 9,403,900 <ul style="list-style-type: none"> ・障害者グループホーム等入居者家賃補助金 地域生活支援事業。扶助費より流用 623,200 ○ 13障害者福祉に関する計画策定・推進委員会事業 61,680 報償費 60,000 <ul style="list-style-type: none"> ・障害者福祉に関する計画策定・推進委員会委員報償 需用費 1,680 <ul style="list-style-type: none"> ・食糧費 ○ 14障害児通所支援事業 370,507,898 扶助費 370,507,898 <ul style="list-style-type: none"> ・児童発達支援費 111,638,071 ・放課後等デイサービス費 247,180,090 ・障害児相談支援給付費 11,689,737 ○ 15軽度・中等度難聴児補聴器購入費助成事業 249,000 扶助費 249,000 <ul style="list-style-type: none"> ・軽度・中等度難聴児補聴器購入費助成費 ○ 16社会参加促進事業 3,866,001 報償費 270,800 <ul style="list-style-type: none"> ・福祉タクシー協力謝礼金 福祉手当等給付事業。扶助費より流用 800 需用費 137,631 <ul style="list-style-type: none"> ・消耗品費 19,931 ・修繕料 117,700 役務費 112,980 <ul style="list-style-type: none"> ・保険料 扶助費 3,337,990 <ul style="list-style-type: none"> ・福祉タクシー運賃助成金 公課費 6,600 <ul style="list-style-type: none"> ・自動車重量税 ○ 17障害福祉費返還金 25,231,142 償還金利子及び割引料 25,231,142 <ul style="list-style-type: none"> ・令和3年度障害者自立支援給付費国庫負担金返還金 12,045,059 ・令和3年度障害者医療費国庫負担金返還金 5,558,900 ・令和3年度障害児入所給付費等国庫負担金及び障害児入所医療費等国庫負担金返還金 7,627,183

(歳出) 款： 3 民生費

項： 1 社会福祉費

款 項 目	予 算 現 額					節	
	当初予算額	補正予算額	継 続 費 及 び 繰 越 事 業 費 繰 越 額	予 備 費 支 出 及 び 流 用 増 減	計	区 分	金 額
							円
3 社会福祉施設費	円	円	円	円	円		円
	14,073,000	28,573,000	0	0	42,646,000		
						10 需用費	2,013,090
						11 役務費	10,000
						12 委託料	2,046,000
						14 工事請負費	31,214,910
						16 公有財産購入費	7,180,000
					17 備品購入費	182,000	
4 老人福祉費	100,837,000	0	0	0	100,837,000		
						1 報酬	110,000
						10 需用費	32,000
						11 役務費	937,000
					12 委託料	79,512,000	

目：3 社会福祉施設費

支出済額	翌年度繰越額	不用額	備考
	継続費通次繰越 繰越明許費 事故繰越		
円	円	円	円
32,133,588	0	10,512,412	○ 01地域福祉センター整備事業 32,133,588
			需用費 2,012,890
			・消耗品費 217,800
			・修繕料 1,795,090
2,012,890	0	200	工事請負費より流用 225,090
			委託料 1,496,000
			・測量委託料 1,100,000
			・建築基準法に基づく定期調査報告業務委託料 396,000
0	0	10,000	工事請負費 28,442,700
			・五郷福祉センター屋根改修工事 25,245,000
			・東郷福祉センター給水ポンプ更新工事 1,529,000
1,496,000	0	550,000	・福祉センター多目的トイレベビーシート等設置工事 1,668,700
			需用費へ流用 225,090
28,442,700	0	2,772,210	備品購入費 181,998
			・施設用備品購入費
0	0	7,180,000	
181,998	0	2	
70,052,254	0	30,784,746	○ 01敬老事業 4,120,376
			需用費 5,376
			・消耗品費
0	0	110,000	負担金補助及び交付金 4,115,000
			・長寿祝金
			老人福祉費返還金事業。償還金利子及び割引料へ 流用 26,150
18,096	0	13,904	○ 02老人措置事業 55,734,206
			委託料 55,734,206
			・老人措置委託料
624,201	0	312,799	○ 03高齢者在宅生活支援事業 596,057
			役務費 596,057
			・電話料
57,362,206	0	22,149,794	○ 04生きがい対策事業 6,095,797
			使用料及び賃借料 724,835
			・土地借上料

(歳出) 款： 3 民生費

項： 1 社会福祉費

款 項 目	予 算 現 額					節	
	当初予算額	補正予算額	継続費及び繰越事業費額	予備費及び支出増減	計	区分	金額
	円	円	円	円	円		円
						13 使用料及び賃借料	1,199,000
						18 負担金補助及び交付金	19,010,850
						19 扶助費	10,000
						22 償還金 利子及び割引料	26,150
5 国民年金費	2,042,000	0	0	0	2,042,000		
						10 需用費	341,000
						12 委託料	1,701,000
6 後期高齢者医療費	1,331,497,000	△41,084,000	0	0	1,290,413,000		
						7 報償費	612,000

目：4 老人福祉費

支出済額	翌年度繰越額	不用額	備考
	継続費通次繰越 繰越明許費 事故繰越		
円 1,193,639	円 0	円 5,361	円 負担金補助及び交付金 5,370,962 ・長寿クラブ補助金 1,712,962 ・シルバー人材センター運営費補助金 3,658,000 ○ 06地域包括支援センター運営事業 509,668 需用費 12,720 ・消耗品費 役務費 28,144 ・電話料 使用料及び賃借料 468,804 ・事務機器借上料 ○ 07福祉・介護人材確保対策事業 88,000
10,827,962	0	8,182,888	負担金補助及び交付金 88,000 ・介護職員初任者研修修了助成費 ○ 08介護基盤等整備促進事業 1,254,000 負担金補助及び交付金 1,254,000 ・地域密着型サービス施設等整備補助金 ○ 09高齢者保健福祉計画・介護保険事業計画策定事業 1,628,000 委託料 1,628,000 ・介護予防・日常生活圏域ニーズ調査委託料 ○ 10老人福祉費返還金事業 26,150 償還金利子及び割引料 26,150 ・令和3年度低所得者軽減負担金県負担金返還金 敬老事業。負担金補助及び交付金より流用 26,150
0	0	10,000	○ 01国民年金事務費 2,041,711 需用費 340,979 ・消耗品費 委託料 1,700,732 ・電算委託料
26,150	0	0	○ 01後期高齢者医療事業 970,542,750 報償費 310,500 ・講師謝礼 需用費 446,809 ・消耗品費 役務費 1,415,381 ・郵便料 1,133,166 ・電話料 34,320 ・手数料 241,345
2,041,711	0	289	
340,979	0	21	
1,700,732	0	268	
1,277,001,795	0	13,411,205	
310,500	0	301,500	

(歳出) 款： 3 民生費

項： 1 社会福祉費

款 項 目	予 算 現 額					節	
	当初予算額	補正予算額	継続費及び 繰越事業費 繰越額	予備費及び 支出増減 流用	計	区分	金額
	円	円	円	円	円		円
						10 需用費	519,000
						11 役務費	1,590,000
						12 委託料	44,490,394
						13 使用料 及び賃 借料	871,000
						18 負担金 補助及 び交付 金	923,305,000
						27 繰出金	319,025,606
7 福祉振 興基金 費	1,000,000	5,813,000	0	0	6,813,000		
						24 積立金	6,813,000
2 児童福 祉費	4,035,732,000	361,650,000	23,987,880	7,314,224	4,428,684,104		
1 児童福 祉総務 費	1,513,067,000	321,496,000	23,987,880	0	1,858,550,880		
						1 報酬	5,643,000

目：6 後期高齢者医療費

支出済額	翌年度繰越額	不用額	備 考
	継続費通次繰越 繰越明許費 事故繰越		
円	円	円	円
446,809	0	72,191	<ul style="list-style-type: none"> ・保険料 6,550 委託料 44,404,148 ・健康診査委託料 42,006,394 ・健康診査受診券等作成業務委託 2,397,754
1,415,381	0	174,619	後期高齢者医療事業特別会計繰出金. 繰出金より 流用 3,913,394
44,404,148	0	86,246	使用料及び賃借料 870,912 ・健診データ管理等システム借上料
870,912	0	88	負担金補助及び交付金 923,095,000 ・療養給付費負担金 908,905,000 ・短期人間ドック助成金 14,190,000
			○ 02後期高齢者医療事業特別会計繰出金 306,459,045
			繰出金 306,459,045 ・事務費繰出金 46,203,000 ・保険基盤安定繰出金 228,186,795 ・共通経費負担金繰出金 32,069,250
923,095,000	0	210,000	後期高齢者医療事業. 委託料へ流用 3,913,394
306,459,045	0	12,566,561	
6,138,517	0	674,483	○ 01福祉振興基金費 6,138,517 積立金 6,138,517 ・福祉振興基金積立金
6,138,517	0	674,483	
4,297,500,100	0	131,184,004	
1,748,175,466	0	110,375,414	○ 01一般職人件費 930,010,129 報酬 4,636,436 ・会計年度任用職員報酬 給料 435,801,331 ・一般職給料 職員手当等 352,206,780 ・扶養手当 5,103,043 ・地域手当 26,760,297 ・住居手当 3,145,857
4,896,836	0	746,164	

(歳出) 款： 3 民生費

項： 2 児童福祉費

款 項 目	予 算 現 額				計	節		
	当初予算額	補正予算額	継 続 費 及 び 繰 越 事 業 費 繰 越 額	予 備 費 支 出 及 び 流 用 増 減		計	区 分	金 額
	円	円	円	円	円		円	
						2 給料	440,941,000	
						3 職員手 当等	356,899,000	
						4 共済費	139,115,000	
						7 報償費	3,127,000	
						8 旅費	106,000	
						10 需用費	10,809,000	
						11 役務費	13,501,000	
						12 委託料	76,066,000	
						13 使用料 及び賃 借料	753,000	
						14 工事請 負費	65,029,310	
						15 原材料 費	49,000	
						17 備品購 入費	2,194,000	

目：1 児童福祉総務費

支出済額	翌年度繰越額	不用額	備考
	継続費通次繰越 繰越明許費 事故繰越		
円	円	円	円
437,613,963	0	3,327,037	<ul style="list-style-type: none"> ・通勤手当 8,993,340 ・時間外勤務手当 24,902,957 ・休日勤務手当 103,973 ・管理職手当 5,100,000 ・期末勤勉手当 160,165,862 ・児童手当 2,670,000 ・総合事務組合負担金 115,261,451
353,211,722	0	3,687,278	<ul style="list-style-type: none"> 共済費 137,311,582 ・職員共済組合負担金 134,681,312 ・地方公務員災害補償基金負担金 632,284 ・職員互助会負担金 166,924 ・社会保険料等負担金 1,831,062
137,600,461	0	1,514,539	<ul style="list-style-type: none"> 旅費 54,000 ・費用弁償
54,000	0	52,000	○ 02児童福祉施設維持管理費 1,168,670
10,369,221	0	439,779	<ul style="list-style-type: none"> 需用費 450,466 ・消耗品費 16,186 ・修繕料 434,280
12,073,127	0	1,427,873	<ul style="list-style-type: none"> 委託料 83,032 ・児童遊園草刈委託料 工事請負費 614,900 ・児童遊園遊具撤去工事
71,129,447	0	4,936,553	<ul style="list-style-type: none"> 原材料費 20,272 ・施設管理用資材購入費
752,400	0	600	○ 03放課後児童健全育成事業 152,722,952
61,613,200	0	3,416,110	<ul style="list-style-type: none"> 需用費 6,145,172 ・消耗品費 971,658 ・燃料費 566 ・印刷製本費 26,950 ・光熱水費 1,256,019 ・修繕料 3,889,979 役務費 1,130,690 ・電話料 258,346 ・手数料 674,344 ・メール配信料 198,000
31,172	0	17,828	<ul style="list-style-type: none"> 委託料 56,483,185 ・電算委託料 412,315 ・学童クラブ警備委託料 910,811 ・学童クラブ運営業務委託料 48,833,409 ・消防用設備保守点検委託料 56,650 ・設計委託料 3,300,000 ・樹木伐採抜根委託料 1,540,000
2,106,547	0	87,453	

(歳出) 款： 3 民生費

項： 2 児童福祉費

款 項 目	予 算 現 額					節	
	当初予算額	補正予算額	継 続 費 及 び 繰 越 事 業 費 繰 越 額	予 備 費 支 出 及 び 流 用 増 減	計	区 分	金 額
	円	円	円	円	円		円
						18 負担金 補助及 び交付 金	411,075,570
						19 扶助費	266,424,000
						22 償還金 利子及 び割引 料	66,819,000

目：1 児童福祉総務費

支出済額	翌年度繰越額	不用額	備 考
	継続費通次繰越 繰越明許費 事故繰越		
円	円	円	円
358,887,320	0	52,188,250	<ul style="list-style-type: none"> ・ 工事監理委託料 1,430,000 工事請負費 60,998,300 ・ 学童クラブ改修工事 2,181,300 ・ 学童クラブ新設工事 58,817,000 ファミリーサポートセンター事業. 負担金補助及び交付金へ流用 35,690 原材料費 10,900 ・ 補修用資材購入費 備品購入費 1,943,945 ・ 学童クラブ用備品購入費 負担金補助及び交付金 26,010,760 ・ 通年学童保育事業費補助金 20,629,400 ・ 通年学童保育事業費補助金（繰越明許費分） 1,788,600 ・ 学童保育利用料補助金 3,592,760 ○ 04私立保育園等運営費補助事業 130,131,870 負担金補助及び交付金 130,131,870 ・ 病児保育事業補助金 8,022,960 ・ 多様な事業者の参入促進・能力活用事業補助金 220,000 ・ 保育士・幼稚園教諭等処遇改善臨時特例補助金（繰越明許費分） 14,976,000 ・ 民間保育所運営費補助金 3,690,000 ・ 保育所等物価高騰対策補助金 8,645,000 ・ 地域子育て支援センター事業補助金 32,709,972 ・ 一時預かり事業補助金 4,475,771 ・ 延長保育促進事業補助金 6,968,000 ・ 保育士配置改善事業補助金 22,712,826 ・ 認可外保育施設衛生管理費補助金 151,712 ・ 認可外保育施設入所児童処遇向上事業補助金 163,900 ・ 民間保育士処遇改善事業補助金 27,395,729 ○ 05病児・病後児保育事業 3,710,000 委託料 3,710,000 ・ 病児・病後児保育事業運営委託料 ○ 06要保護児童対策事業 823,430 報酬 43,200 ・ 要保護児童対策地域協議会委員報酬 需用費 27,830 ・ 消耗品費 使用料及び賃借料 752,400 ・ 健康管理システム借上料 ○ 07一般事務費 5,568,651 報酬 217,200
228,684,200	0	37,739,800	
66,817,750	0	1,250	

(歳出) 款：3 民生費

項：2 児童福祉費

款 項 目	予 算 現 額					節	
	当初予算額	補正予算額	継 続 費 及 び 繰 越 事 業 費 繰 越 額	予 備 費 支 出 及 び 流 用 増 減	計	区 分	金 額
	円	円	円	円	円		円

目：1 児童福祉総務費

支出済額	翌年度繰越額	不用額	備考
	継続費通次繰越 繰越明許費 事故繰越		
円	円	円	円
			<ul style="list-style-type: none"> ・子ども・子育て審議会委員報酬 報償費 4,000 ・謝礼金 需用費 29,812 <ul style="list-style-type: none"> ・消耗品費 24,871 ・食糧費 4,941 役務費 33,426 <ul style="list-style-type: none"> ・電話料 委託料 5,284,213 <ul style="list-style-type: none"> ・電算委託料 ○ 08療育支援事業 <u>1,970,070</u> 報償費 1,950,100 <ul style="list-style-type: none"> ・技師謝礼 需用費 19,970 <ul style="list-style-type: none"> ・消耗品費 ○ 09乳幼児家庭支援事業 <u>2,159,205</u> 需用費 2,159,205 <ul style="list-style-type: none"> ・消耗品費 ○ 10養育支援訪問事業 <u>567,931</u> 報償費 380,000 <ul style="list-style-type: none"> ・訪問相談員報償 360,000 ・研修会講師謝礼 20,000 需用費 21,931 <ul style="list-style-type: none"> ・消耗品費 役務費 19,500 <ul style="list-style-type: none"> ・保険料 委託料 146,500 <ul style="list-style-type: none"> ・養育支援訪問ヘルパー委託料 ○ 11おめでとう赤ちゃんセット配布事業 <u>3,074,825</u> 需用費 99,825 <ul style="list-style-type: none"> ・印刷製本費 負担金補助及び交付金 2,975,000 <ul style="list-style-type: none"> ・すこやか赤ちゃん応援費 子ども医療費助成事業・扶助費より流用 374,000 ○ 12子ども医療費助成事業 <u>225,289,022</u> 需用費 2,494 <ul style="list-style-type: none"> ・消耗品費 役務費 6,818,086 <ul style="list-style-type: none"> ・手数料 委託料 1,706,672 <ul style="list-style-type: none"> ・電算委託料 扶助費 216,761,770

(歳出) 款： 3 民生費

項： 2 児童福祉費

款 項 目	予 算 現 額					節	
	当初予算額	補正予算額	継 続 費 及 び 繰 越 事 業 費 繰 越 額	予 備 費 支 出 及 び 流 用 増 減	計	区 分	金 額
	円	円	円	円	円		円

目：1 児童福祉総務費

支出済額	翌年度繰越額	不用額	備 考
	継続費通次繰越 繰越明許費 事故繰越		
円	円	円	円
			<ul style="list-style-type: none"> ・子ども医療費扶助費 おめでとう赤ちゃんセット配布事業。負担金補助及び交付金へ流用 374,000 ○ 13ファミリーサポートセンター事業 3,493,960 委託料 3,426,270 <ul style="list-style-type: none"> ・ファミリーサポートセンター業務委託料 負担金補助及び交付金 67,690 <ul style="list-style-type: none"> ・ファミリーサポートセンター利用料補助金 放課後児童健全育成事業。工事請負費より流用 35,690 ○ 14子育てのための施設等利用給付事業 11,629,930 扶助費 11,629,930 <ul style="list-style-type: none"> ・子育てのための施設等利用給付費 ○ 15給食費給付事業 292,500 扶助費 292,500 <ul style="list-style-type: none"> ・給食費給付事業給付金 ○ 16子育て世帯への臨時特別給付金給付事業 2,203,584 役務費 3,584 <ul style="list-style-type: none"> ・郵便料（繰越明許費分） 1,409 ・手数料（繰越明許費分） 2,090 ・通信運搬費（繰越明許費分） 85 負担金補助及び交付金 2,200,000 <ul style="list-style-type: none"> ・子育て世帯への臨時特別給付金給付費（繰越明許費分） ○ 17子育て世帯生活支援特別給付金給付事業 90,788,219 職員手当等 477,381 <ul style="list-style-type: none"> ・時間外勤務手当 需用費 85,943 <ul style="list-style-type: none"> ・消耗品費 56,243 ・印刷製本費 29,700 役務費 204,895 <ul style="list-style-type: none"> ・郵便料 80,981 ・手数料 122,430 ・通信運搬費 1,484 委託料 220,000 <ul style="list-style-type: none"> ・電算委託料 負担金補助及び交付金 89,800,000 <ul style="list-style-type: none"> ・子育て世帯生活支援特別給付金給付費 ○ 18児童福祉総務費返還金 66,817,750 償還金利子及び割引料 66,817,750 <ul style="list-style-type: none"> ・子どものための教育・保育給付費国庫交付金返還金 3,346,397

(歳出) 款： 3 民生費

項： 2 児童福祉費

款 項 目	予 算 現 額					節	
	当初予算額	補正予算額	継 続 費 及 び 繰 越 事 業 費 繰 越 額	予 備 費 支 出 及 び 流 用 増 減	計	区 分	金 額
	円	円	円	円	円		円
2 児童措置費	1,982,906,000	8,182,000	0	7,280,661	1,998,368,661		
						10 需用費	109,360

目：1 児童福祉総務費

支出済額	翌年度繰越額	不用額	備 考
	継続費通次繰越 繰越明許費 事故繰越		
円	円	円	円
			<ul style="list-style-type: none"> ・子どものための教育・保育給付費県費負担金返還金 1,259,678 ・子育て世帯等臨時特別支援事業費補助金返還金 14,583,675 ・子育て世帯生活支援特別給付金（ひとり親世帯分）給付事業補助金返還金 4,982,000 ・子育て世帯生活支援特別給付金（ひとり親世帯以外の低所得の子育て世帯分）給付事業補助金返還金 28,678,000 ・保育所等整備交付金返還金 597,000 ・令和3年度子ども・子育て支援交付金返還金 7,232,000 ・令和3年度千葉県子ども・子育て支援補助金返還金 6,139,000 ○ 19子育て応援チケット配布事業 115,752,768 給料 1,812,632 <ul style="list-style-type: none"> ・一般職給料 職員手当等 527,561 <ul style="list-style-type: none"> ・地域手当 108,760 ・通勤手当 42,990 ・時間外勤務手当 260,035 ・期末勤勉手当 115,776 共済費 288,879 <ul style="list-style-type: none"> ・職員共済組合負担金 94,293 ・職員互助会負担金 1,152 ・社会保険料等負担金 193,434 需用費 1,326,573 <ul style="list-style-type: none"> ・消耗品費 79,008 ・印刷製本費 1,247,565 役務費 3,862,946 <ul style="list-style-type: none"> ・郵便料 委託料 69,575 <ul style="list-style-type: none"> ・郵送物作成業務委託料 備品購入費 162,602 <ul style="list-style-type: none"> ・事務機器購入費 負担金補助及び交付金 107,702,000 <ul style="list-style-type: none"> ・子育て応援チケット取扱助成金
1,995,361,332	0	3,007,329	<ul style="list-style-type: none"> ○ 01子どものための教育・保育給付事業 971,650,661 扶助費 971,650,661 <ul style="list-style-type: none"> ・施設型給付費 924,144,031 ・地域型保育給付費 47,506,630 予備費より充当 7,280,661
108,680	0	680	<ul style="list-style-type: none"> ○ 02児童福祉施設入所措置委託事業 269,991

(歳出) 款： 3 民生費

項： 2 児童福祉費

款 項 目	予 算 現 額					節	
	当初予算額	補正予算額	継 続 費 及 び 繰 越 事 業 費 繰 越 額	予 備 費 支 出 及 び 流 用 増 減	計	区 分	金 額
	円	円	円	円	円		円
						12 委託料	250,839
						18 負担金 補助及 び交付 金	20,000
						19 扶助費	1,989,806,462
						22 償還金 利子及 び割引 料	8,182,000
3 母子福 祉費	358,778,000	924,000	0	0	359,702,000		
						7 報償費	10,000
						10 需用費	51,876
						11 役務費	1,053,000
						19 扶助費	358,547,000
						22 償還金 利子及 び割引 料	40,000
						24 積立金	124

目：2 児童措置費

支出済額	翌年度繰越額	不用額	備考
	継続費通次繰越 繰越明許費 事故繰越		
円 250,839	円 0	円 0	委託料 250,839 ・母子生活支援施設入所措置委託料 児童手当支給事業。扶助費より流用
19,152	0	848	負担金補助及び交付金 19,152 ・身元保証人確保対策事業保証保険料
			○ 03児童手当支給事業 1,023,440,680
			需用費 108,680 ・消耗品費 8,360 ・印刷製本費 100,320
1,986,800,661	0	3,005,801	扶助費より流用 8,360 扶助費 1,015,150,000 ・児童手当
8,182,000	0	0	児童福祉施設入所措置委託事業。委託料へ流用 250,839 需用費へ流用 8,360 償還金利子及び割引料 8,182,000 ・令和3年度児童手当国庫負担金返還金
355,155,001	0	4,546,999	○ 01ひとり親家庭福祉事業 49,683,552
			需用費 2,017 ・消耗品費
0	0	10,000	交通遺児及び母子家庭等奨学資金貸付基金費。積 立金へ流用 124 役務費 982,097 ・手数料
50,142	0	1,734	扶助費 48,659,438 ・ひとり親家庭等医療費等助成金 41,078,438 ・高等職業訓練促進給付金 7,581,000
982,097	0	70,903	償還金利子及び割引料へ流用 40,000 償還金利子及び割引料 40,000 ・令和3年度母子家庭等対策総合支援事業費国 庫補助金返還金
354,082,638	0	4,464,362	扶助費より流用 40,000
40,000	0	0	○ 02児童扶養手当支給事業 305,471,325
			需用費 48,125 ・印刷製本費
			扶助費 305,423,200 ・児童扶養手当
			○ 03交通遺児及び母子家庭等奨学資金貸付基金費 124
124	0	0	積立金 124 ・交通遺児及び母子家庭等奨学資金貸付基金積 立金

(歳出) 款：3 民生費

項：2 児童福祉費

款 項 目	予 算 現 額					節	
	当初予算額	補正予算額	継続費及 繰越事業費 繰越額	予備費及 支出増減	計	区 分	金 額
	円	円	円	円	円		円
4 保育所 費	180,981,000	31,048,000	0	33,563	212,062,563		
						1 報酬	1,440,000
						8 旅費	24,000
						10 需用費	101,671,631
						11 役務費	2,771,700
						12 委託料	60,702,415
						13 使用料 及び賃 借料	9,029,154
						14 工事請 負費	34,110,000
						15 原材料 費	260,000
						17 備品購 入費	1,330,663
						18 負担金 補助及 び交付 金	642,000

目：3 母子福祉費

支出済額	翌年度繰越額	不用額	備 考
	継続費通次繰越 繰越明許費 事故繰越		
円	円	円	円
			ひとり親家庭福祉事業. 需用費より流用 124
198,808,301	0	13,254,262	○ 01公立保育所管理運営費 108,778,926
			需用費 62,410,068
			・消耗品費 10,752,719
			・印刷製本費 27,219
1,440,000	0	0	・医薬材料費 41,305
			・賄材料費 51,494,676
			・被服費 94,149
4,720	0	19,280	公立保育所維持管理費. 役務費へ流用 65,359
			公立保育所維持管理費. 委託料へ流用 495,000
91,203,032	0	10,468,599	役務費 123,529
			・保険料
			委託料 45,672,000
			・保育所給食調理業務委託料
2,440,726	0	330,974	負担金補助及び交付金 573,329
			・千葉県保育協議会負担金 208,489
			・千葉県保育協議会長生支会負担金 121,000
60,355,588	0	346,827	・日本スポーツ振興センター加入者負担金 243,840
			○ 02公立保育所維持管理費 83,518,663
			需用費 28,656,316
			・燃料費 1,321,135
			・光熱水費 17,474,803
			・修繕料 9,860,378
			役務費より流用 191,778
8,872,137	0	157,017	役務費 1,507,078
			・電話料 638,359
			・手数料 796,119
			・ピアノ調律料 72,600
			公立保育所管理運営費. 需用費より流用 65,359
			需用費へ流用 191,778
			一般事務費. 使用料及び賃借料より流用 41,119
244,108	0	15,892	委託料 11,659,978
			・各種管理委託料 4,445,463
			・公立保育所耐震診断委託料 6,820,000
			・廃棄物処理委託料 394,515
			公立保育所管理運営費. 需用費より流用 495,000
			備品購入費へ流用 364,100
			一般事務費. 使用料及び賃借料より流用 383,515
573,329	0	68,671	使用料及び賃借料 7,802,520
			・空調機借上料
			工事請負費 32,318,000
			・各保育所整備工事

(歳出) 款： 3 民生費

項： 2 児童福祉費

款 項 目	予 算 現 額					節	
	当初予算額	補正予算額	継 続 費 及 び 繰 越 事 業 費 繰 越 額	予 備 費 支 出 及 び 流 用 増 減	計	区 分	金 額
	円	円	円	円	円		円
						21 補償補 填及び 賠償金	81,000
3 生活保 護費	1,934,463,000	152,258,000	0	0	2,086,721,000		

目：4 保育所費

支出済額	翌年度繰越額	不用額	備考
	継続費通次繰越 繰越明許費 事故繰越		
円	円	円	円
25,998	0	55,002	<p>原材料費 244,108</p> <p>・保育所管理用資材購入費</p> <p>備品購入費 1,330,663</p> <p>・施設用備品購入費</p> <p>委託料より流用 364,100</p> <p>予備費より充当 33,563</p> <p>○ 03非常勤特別職人件費 1,440,000</p> <p>報酬 1,440,000</p> <p>・嘱託医報酬</p> <p>○ 04一般事務費 5,070,712</p> <p>旅費 4,720</p> <p>・研修旅費</p> <p>需用費 136,648</p> <p>・燃料費 100,436</p> <p>・修繕料 36,212</p> <p>使用料及び賃借料より流用 1,212</p> <p>役務費 810,119</p> <p>・手数料 76,065</p> <p>・保険料 32,254</p> <p>・不動産鑑定料 437,800</p> <p>・メール配信料 264,000</p> <p>委託料 3,023,610</p> <p>・電算委託料 443,145</p> <p>・小規模保育事業会計監査委託料 110,000</p> <p>・保育所用地草刈委託料 257,958</p> <p>・測量委託料 2,212,507</p> <p>使用料及び賃借料 1,069,617</p> <p>・バス等借上料 385,700</p> <p>・土地借上料 191,437</p> <p>・通行料及び駐車料 12,000</p> <p>・自動車借上料 480,480</p> <p>公立保育所維持管理費. 役務費へ流用 41,119</p> <p>公立保育所維持管理費. 委託料へ流用 383,515</p> <p>需用費へ流用 1,212</p> <p>補償補填及び賠償金 25,998</p> <p>・区画整理換地処分清算金</p>
2,031,321,397	0	55,399,603	

(歳出) 款： 3 民生費

項： 3 生活保護費

款 項 目	予 算 現 額					節	
	当初予算額	補正予算額	継 続 費 及 び 繰 越 事 業 費 繰 越 額	予 備 費 支 出 及 び 流 用 増 減	計	区 分	金 額
1 生活保 護総務 費	円 128,995,000	円 12,201,000	円 0	円 0	円 141,196,000		円
						1 報酬	648,000
						2 給料	56,454,896
						3 職員手 当等	51,518,104
						4 共済費	19,808,000
						8 旅費	12,000
						10 需用費	936,000
						11 役務費	1,494,000
						12 委託料	6,807,000
						13 使用料 及び賃 借料	165,000
						22 償還金 利子及 び割引 料	3,337,000

目：1 生活保護総務費

支出済額	翌年度繰越額	不用額	備考
	継続費 繰越明許費 繰越事故繰越		
円	円	円	円
140,401,275	0	794,725	○ 01一般職人件費 127,243,829
			給料 56,000,279
			・一般職給料
			職員手当等へ流用 1,249,104
648,000	0	0	職員手当等 51,517,632
			・扶養手当 1,014,000
			・地域手当 3,450,434
			・住居手当 1,136,400
56,000,279	0	454,617	・通勤手当 1,010,180
			・時間外勤務手当 11,421,497
			・管理職手当 492,000
51,517,632	0	472	・期末勤勉手当 22,046,199
			・児童手当 720,000
			・総合事務組合負担金 10,226,922
			給料より流用 1,249,104
19,725,918	0	82,082	共済費 19,725,918
			・職員共済組合負担金 19,458,571
			・地方公務員災害補償基金負担金 81,997
9,640	0	2,360	・職員互助会負担金 22,572
			・社会保険料等負担金 162,778
			○ 02生活保護運営費 9,821,202
852,454	0	83,546	報酬 648,000
			・嘱託医報酬
			旅費 9,640
1,405,564	0	88,436	・普通旅費
			需用費 852,454
			・消耗品費 180,167
6,725,144	0	81,856	・燃料費 234,795
			・印刷製本費 233,750
			・修繕料 203,742
165,000	0	0	役務費 1,405,564
			・電話料 68,640
			・手数料 1,257,035
			・保険料 79,889
			委託料 6,725,144
3,336,244	0	756	・電算委託料 6,533,076
			・レセプト点検委託料 192,068
			使用料及び賃借料 165,000
			・自動車借上料
			公課費 15,400
			・自動車重量税
			○ 03生活保護運営費等返還金 3,336,244

(歳出) 款： 3 民生費

項： 3 生活保護費

款 項 目	予 算 現 額					節	
	当初予算額	補正予算額	継続費及 繰越事業費 繰越額	予備費及 支出増減	計	区分	金額
	円	円	円	円	円		円
						26 公課費	16,000
2 扶助費	1,805,468,000	140,057,000	0	0	1,945,525,000		
						19 扶助費	1,855,114,000
						22 償還金 利子及 び割引 料	90,411,000
4 災害救 助費	1,000	0	0	0	1,000		
1 災害救 助費	1,000	0	0	0	1,000		
						19 扶助費	1,000
4 衛生費	3,303,613,000	859,579,000	0	2,461,653	4,165,653,653		
1 保健衛 生費	2,110,930,000	721,198,000	0	2,461,653	2,834,589,653		
1 保健衛 生総務 費	1,205,315,000	22,014,000	0	92,656	1,227,421,656		
						1 報酬	11,562,508

目：1 生活保護総務費

支出済額	翌年度繰越額	不用額	備考
	継続費通次繰越 繰越明許費 事故繰越		
円 15,400	円 0	円 600	円 償還金利子及び割引料 3,336,244 ・令和3年度生活困窮者就労準備支援事業費等 国庫補助金返還金 92,000 ・令和3年度生活困窮者自立相談支援事業費等 国庫負担金返還金 3,244,244
1,890,920,122	0	54,604,878	○ 01生活保護扶助費 1,800,509,998 扶助費 1,800,509,998 ・生活扶助費 514,836,617 ・住宅扶助費 288,360,742 ・教育扶助費 2,259,261 ・介護扶助費 74,482,353 ・医療扶助費 904,792,141 ・生業扶助費 1,423,292 ・葬祭扶助費 2,838,598 ・施設事務費 10,448,811 ・就労自立給付金 366,873 ・進学準備給付金 300,000 ・日常生活支援委託事務費 401,310
1,800,509,998	0	54,604,002	○ 02生活保護費等返還金 90,410,124 償還金利子及び割引料 90,410,124 ・令和3年度生活保護費等国庫負担金返還金
0	0	1,000	
0	0	1,000	
0	0	1,000	
3,692,624,573	繰越明許費 150,339,838	322,689,242	
2,446,944,589	繰越明許費 68,344,838	319,300,226	
1,217,799,431	0	9,622,225	○ 01一般職人件費 307,673,535 報酬 11,470,814 ・会計年度任用職員報酬 給料より流用 3,424,508 給料 141,910,520 ・一般職給料 報酬へ流用 3,424,508
11,470,814	0	91,694	

(歳出) 款： 4 衛生費

項： 1 保健衛生費

款 項 目	予 算 現 額					節	
	当初予算額	補正予算額	継 続 費 及 び 繰 越 事 業 費 繰 越 額	予 備 費 支 出 及 び 流 用 増 減	計	区 分	金 額
	円	円	円	円	円		円
						2 給料	144,953,492
						3 職員手 当等	110,227,000
						4 共済費	49,206,000
						8 旅費	236,656
						10 需用費	55,000
						11 役務費	50,000
						12 委託料	834,000
						13 使用料 及び賃 借料	6,629,000
						18 負担金 補助及 び交付 金	903,668,000

目：1 保健衛生総務費

支出済額	翌年度繰越額	不用額	備考
	継続費 繰越明許費 繰越明許費 事故繰越		
円	円	円	円
141,910,520	0	3,042,972	職員手当等 105,085,484
			・扶養手当 1,859,000
			・地域手当 8,784,376
			・住居手当 2,023,400
105,085,484	0	5,141,516	・通勤手当 3,479,320
			・特殊勤務手当 2,000
			・時間外勤務手当 5,772,376
			・管理職員特別勤務手当 20,000
48,976,509	0	229,491	・休日勤務手当 15,474
			・管理職手当 2,640,000
			・期末勤勉手当 54,589,009
230,208	0	6,448	・児童手当 540,000
			・総合事務組合負担金 25,360,529
54,172	0	828	共済費 48,976,509
			・職員共済組合負担金 46,301,274
			・地方公務員災害補償基金負担金 169,022
41,188	0	8,812	・職員互助会負担金 56,736
			・社会保険料等負担金 2,449,477
			旅費 230,208
			・費用弁償
833,976	0	24	予備費より充当 92,656
			○ 02一般事務費（健康管理課） 7,516,212
6,628,560	0	440	需用費 53,676
			・消耗品費
			委託料 833,976
			・電算委託料
			使用料及び賃借料 6,628,560
			・健康管理システム借上料 3,823,560
902,568,000	0	1,100,000	・AED借上料 2,805,000
			○ 03負担金・補助金 881,868,000
			負担金補助及び交付金 881,868,000
			・長生郡市広域市町村圏組合衛生事業負担金 176,346,000
			・長生郡市広域市町村圏組合水道事業負担金 212,731,000
			・長生郡市広域市町村圏組合病院事業負担金 492,548,000
			・（社）茂原市長生郡歯科医師会負担金 121,000
			・（社）茂原市長生郡医師会負担金 122,000
			○ 04医療機関等物価高騰対策緊急支援金交付事業 20,741,684
			需用費 496
			・消耗品費
			役務費 41,188
			・郵便料
			負担金補助及び交付金 20,700,000

(歳出) 款： 4 衛生費

項： 1 保健衛生費

款 項 目	予 算 現 額					節	
	当初予算額	補正予算額	継続費及び 繰越事業費 繰越額	予備費及び 支出増減 額	計	区分	金額
	円	円	円	円	円		円
2 予防費	598,417,000	618,228,000	0	2,368,997	1,219,013,997		
						1 報酬	3,297,000
						3 職員手当等	7,444,000
						7 報償費	9,738,000
						8 旅費	3,000
						10 需用費	7,813,000
						11 役務費	21,737,000
						12 委託料	949,420,869
						13 使用料 及び賃 借料	12,119,098
						17 備品購 入費	1,874,030
						18 負担金 補助及 び交付 金	18,623,000

目：1 保健衛生総務費

支出済額	翌年度繰越額	不用額	備考
	継続費通次繰越 繰越明許費 事故繰越		
円	円	円	円
			・医療機関等物価高騰対策緊急支援金
945,014,639	0	273,999,358	○ 01予防接種事業 218,934,040
			報酬 114,784
			・会計年度任用職員報酬
2,257,622	0	1,039,378	需用費 1,003,353
			・消耗品費 306,393
			・印刷製本費 696,960
5,839,264	0	1,604,736	役務費 281,865
			・郵便料 193,932
			・保険料 87,933
			委託料 213,353,669
			・予防接種委託料
3,402,000	0	6,336,000	償還金利子及び割引料へ流用 3,838,000
			負担金補助及び交付金 263,739
			・予防接種事故救済負担金
0	0	3,000	扶助費 78,630
			・予防接種助成金
5,728,655	0	2,084,345	償還金利子及び割引料 3,838,000
			・令和3年度感染症予防事業費等国庫補助金返還金
14,414,034	0	7,322,966	委託料より流用 3,838,000
			○ 02新型コロナウイルスワクチン接種事業 726,080,599
			報酬 2,142,838
			・会計年度任用職員報酬 2,114,038
			・予防接種健康被害調査委員会委員報酬 28,800
707,700,275	0	241,720,594	職員手当等 5,839,264
			・時間外勤務手当 5,705,960
			・管理職員特別勤務手当 122,000
			・休日勤務手当 11,304
			報償費 3,402,000
			・看護師謝礼 1,400,000
			・医師謝礼 2,002,000
1,874,030	0	0	需用費 4,725,302
			・消耗品費 2,469,138
			・印刷製本費 1,692,020
			・医薬材料費 564,144
8,477,195	0	10,145,805	役務費 14,132,169
			・郵便料 13,844,464
			・電話料 152,924
			・手数料 19,000
			・新聞折込料 115,781
			委託料 494,346,606

(歳出) 款： 4 衛生費

項： 1 保健衛生費

款 項 目	予 算 現 額					節	
	当初予算額	補正予算額	継 続 費 及 び 繰 越 事 業 費 繰 越 額	予 備 費 支 出 及 び 流 用 増 減	計	区 分	金 額
	円	円	円	円	円		円
						19 扶助費	2,099,000
						22 償還金 利子及 び割引 料	184,846,000
3 健康管 理費	186,903,000	78,706,000	0	0	265,609,000		
						1 報酬	141,000
						7 報償費	11,271,000

目：2 予防費

支出済額	翌年度繰越額	不用額	備考
	継続費通次繰越 繰越明許費 事故繰越		
円 78,630	円 0	円 2,020,370	<ul style="list-style-type: none"> ・ 予防接種委託料 252,031,824 ・ 医療廃棄物処理委託料 194,810 ・ 医師配置委託料 617,100
184,845,089	0	911	<ul style="list-style-type: none"> ・ 電算システム改修委託料 1,551,000 ・ 新型コロナウイルスワクチン接種券作成業務委託料 4,283,360 ・ コールセンター業務委託料 71,987,462 ・ 予防接種事務委託料 163,681,050 使用料及び賃借料へ流用 2,086,131 使用料及び賃借料 10,397,845 <ul style="list-style-type: none"> ・ 事務機器借上料 4,284,668 ・ 健康管理システム借上料 447,420 ・ 駐車場使用料 397,620 ・ 福祉用具借上料 60,000 ・ 会場借上料 5,208,137 委託料より流用 2,086,131 予備費より充当 687,967 備品購入費 1,874,030 <ul style="list-style-type: none"> ・ 事務機器購入費 予備費より充当 1,681,030 負担金補助及び交付金 8,213,456 <ul style="list-style-type: none"> ・ 接種医療機関協力金 償還金利子及び割引料 181,007,089 <ul style="list-style-type: none"> ・ 令和3年度新型コロナウイルスワクチン接種対策費国庫負担金返還金 12,706,089 ・ 令和2年度新型コロナウイルスワクチン接種体制確保事業費国庫補助金返還金 14,220,000 ・ 令和3年度（令和2年度からの繰越分）新型コロナウイルスワクチン接種体制確保事業費国庫補助金 34,165,000 ・ 令和3年度新型コロナウイルスワクチン接種体制確保事業費国庫補助金返還金 119,916,000
166,294,544	繰越明許費 68,344,838	30,969,618	○ 01健康診査事業 82,280,558
139,954	0	1,046	<ul style="list-style-type: none"> 報酬 60,354 <ul style="list-style-type: none"> ・ 会計年度任用職員報酬 報償費 1,061,000 <ul style="list-style-type: none"> ・ 医師謝礼 200,000 ・ 看護師等謝礼 789,000 ・ 栄養士謝礼 36,000 ・ 歯科衛生士謝礼 36,000
9,305,500	繰越明許費 732,000	1,233,500	<ul style="list-style-type: none"> 需用費 1,155,909 <ul style="list-style-type: none"> ・ 消耗品費 334,853

(歳出) 款： 4 衛生費

項： 1 保健衛生費

款 項 目	予 算 現 額					節	
	当初予算額	補正予算額	継 続 費 及 び 繰 越 事 業 費 繰 越 額	予 備 費 支 出 及 び 流 用 増 減	計	区 分	金 額
	円	円	円	円	円		円
						8 旅費	19,000
						10 需用費	3,031,000
						11 役務費	758,000
						12 委託料	156,354,308
						18 負担金 補助及 び交付 金	695,000
						19 扶助費	91,880,000
						22 償還金 利子及 び割引 料	1,459,692

目：3 健康管理費

支出済額	翌年度繰越額	不用額	備考
	継続費通次繰越 繰越明許費 事故繰越		
円	円	円	円
3,120	0	15,880	<ul style="list-style-type: none"> ・燃料費 4,992 ・印刷製本費 816,064 役務費 418,284
2,953,690	0	77,310	<ul style="list-style-type: none"> ・郵便料 委託料 79,584,011
531,143	繰越明許費 112,838	114,019	<ul style="list-style-type: none"> ・健康診査委託料 3,969,967 ・がん検診委託料 72,067,974 ・骨粗しょう症予防検診委託料 669,790 ・結核検診委託料 2,876,280
131,299,703	0	25,054,605	<ul style="list-style-type: none"> 償還金利子及び割引料へ流用 1,000 償還金利子及び割引料 1,000 ・令和3年度感染症予防事業費等国庫負担（補助）金返還金
693,940	0	1,060	<ul style="list-style-type: none"> 委託料より流用 1,000
			○ 02健康づくり推進事業 1,376,236
			<ul style="list-style-type: none"> 報酬 79,600 ・健康づくり推進協議会委員報酬 報償費 275,500 ・講師謝礼 旅費 3,120 ・研修旅費 需用費 177,956 ・消耗品費 役務費 6,120 ・保険料 負担金補助及び交付金 693,940 ・研修会参加負担金 37,540 ・千葉県市町村保健活動連絡協議会負担金 26,400 ・健康生活推進員会補助金 630,000 扶助費 140,000 ・骨髄移植ドナー助成金
19,907,802	繰越明許費 67,500,000	4,472,198	
1,459,692	0	0	<ul style="list-style-type: none"> ○ 03歯科健診事業 1,803,772 報償費 589,500 ・医師謝礼 150,000 ・技師謝礼 439,500 需用費 1,107,722 ・消耗品費 605,880 ・医薬材料費 501,842 役務費 6,550 ・保険料 委託料 100,000 ・在宅寝たきり者等歯科保健事業委託料

(歳出) 款： 4 衛生費

項： 1 保健衛生費

款 項 目	予 算 現 額					節	
	当初予算額	補正予算額	継 続 費 及 び 繰 越 事 業 費 繰 越 額	予 備 費 支 出 及 増 流 用 増 減	計	区 分	金 額
	円	円	円	円	円		円

目：3 健康管理費

支出済額	翌年度繰越額	不用額	備考
	継続費通次繰越 繰越明許費 事故繰越		
円	円	円	円
			<p>○ 04母子保健事業 80,833,978</p> <p>報償費 7,379,500</p> <ul style="list-style-type: none"> ・ 謝礼金 28,000 ・ 医師謝礼 3,025,000 ・ 技師謝礼 255,000 ・ 訪問相談員報償 1,497,500 ・ 看護師等謝礼 1,377,000 ・ 歯科衛生士謝礼 1,002,000 ・ 保育士謝礼 195,000 <p>需用費 512,103</p> <ul style="list-style-type: none"> ・ 消耗品費 475,803 ・ 印刷製本費 36,300 <p>役務費 100,189</p> <ul style="list-style-type: none"> ・ 郵便料 75,162 ・ 手数料 1,027 ・ 保険料 24,000 <p>委託料 51,615,692</p> <ul style="list-style-type: none"> ・ 妊婦・乳児一般健康診査及び新生児聴覚スクリーニング検査委託料 46,664,460 ・ 出産子育て応援給付金対応システム改修委託料 2,511,300 ・ 3歳児健康診査委託料 392,612 ・ 医師配置委託料 110,000 ・ 乳幼児健康診査精密検査委託料 7,590 ・ 専門技師委託料 263,500 ・ 産後ケア事業委託料 1,600,230 ・ 産後ケア事務委託料 66,000 <p>償還金利子及び割引料へ流用 1,458,692</p> <p>扶助費 19,767,802</p> <ul style="list-style-type: none"> ・ 妊婦・乳児一般健康診査及び新生児聴覚スクリーニング検査助成金 682,640 ・ 養育医療費扶助費 3,105,178 ・ 特定不妊治療費等助成金 1,677,234 ・ 妊婦健康診査費用助成金 6,552,750 ・ 出産子育て応援給付金 7,750,000 <p>償還金利子及び割引料 1,458,692</p> <ul style="list-style-type: none"> ・ 令和3年度未熟児養育医療費等国庫負担金返還金 81,692 ・ 令和3年度母子保健衛生費補助金返還金 1,377,000 <p>委託料より流用 1,458,692</p>

(歳出) 款： 4 衛生費

項： 1 保健衛生費

款 項 目	予 算 現 額					節	
	当初予算額	補正予算額	継 続 費 及 び 繰 越 事 業 費 繰 越 額	予 備 費 支 出 及 び 流 用 増 減	計	区 分	金 額
4 保健センター費	円	円	円	円	円		円
	7,202,000	550,000	0	0	7,752,000		
						10 需用費	3,013,639
						11 役務費	460,000
						12 委託料	3,215,000
						13 使用料 及び賃 借料	513,361
5 環境衛生費	85,014,000	0	0	0	85,014,000		
						10 需用費	734,000
						12 委託料	4,974,000
						18 負担金 補助及 び交付 金	79,306,000

目： 4 保健センター費

支出済額	翌年度繰越額	不用額	備 考
	継続費通次繰越 繰越明許費 事故繰越		
円	円	円	円
7,692,925	0	59,075	○ 01施設維持管理費 7,692,925
			需用費 2,996,541
			・消耗品費 115,292
			・光熱水費 2,666,639
			・修繕料 214,610
2,996,541	0	17,098	役務費より流用 85,000
			使用料及び賃借料より流用 57,639
			役務費 446,029
446,029	0	13,971	・電話料 333,909
			・手数料 25,000
			・通信運搬費 87,120
3,214,200	0	800	需用費へ流用 85,000
			委託料 3,214,200
			・各種管理委託料
486,155	0	27,206	使用料及び賃借料 486,155
			・機械借上料 389,024
			・テレビ受信料 14,205
			・事務機器借上料 82,926
550,000	0	0	需用費へ流用 57,639
			工事請負費 550,000
			・保健センタートイレ等手洗器自動水栓化工事
84,103,458	0	910,542	○ 01畜犬登録等事務費 918,731
			需用費 165,935
			・消耗品費
			委託料 752,796
455,362	0	278,638	・電算委託料
			○ 02害虫防除対策事業 353,604
			需用費 23,604
4,342,096	0	631,904	・消耗品費 10,450
			・燃料費 7,942
			・医薬材料費 5,212
79,306,000	0	0	委託料 330,000
			・樹木害虫駆除委託料
			○ 03公衆便所維持管理費 3,525,123
			需用費 265,823
			・消耗品費 32,903
			・光熱水費 232,920
			委託料 3,259,300
			・公衆便所清掃業務委託料
			○ 04長生郡市広域市町村圏組合火葬場・斎場事業負担
			金 79,306,000

(歳出) 款： 4 衛生費

項： 1 保健衛生費

款 項 目	予 算 現 額					節	
	当初予算額	補正予算額	継続費及 繰越事業費 繰越額	予備費 支出及 増減	計	区分	金額
	円	円	円	円	円		円
6 美化推進費	2,996,000	0	0	0	2,996,000		
						7 報償費	129,000
						10 需用費	2,165,000
						11 役務費	37,000
						12 委託料	495,000
						15 原材料費	80,000
						18 負担金 補助及 び交付 金	90,000
7 公害対策費	25,083,000	1,700,000	0	0	26,783,000		
						1 報酬	58,000
						10 需用費	24,000
						11 役務費	1,305,000

目：5 環境衛生費

支出済額	翌年度繰越額		不用額	備考
	継続費	通次繰越		
繰越明許費	繰越明許費			
事故繰越	事故繰越			
円	円		円	円
				負担金補助及び交付金 79,306,000 ・長生郡市広域市町村圏組合火葬場・斎場事業負担金
				○ 01美化推進事業 339,361
2,257,555	0	738,445		報償費 54,000 ・報償金
				需用費 285,361 ・消耗品費 272,260 ・燃料費 13,101
118,264	0	10,736		○ 02緑化推進事業 1,918,194
				報償費 64,264 ・記念品代 55,264 ・報償金 9,000
1,976,032	0	188,968		需用費 1,690,671 ・消耗品費 1,605,743 ・燃料費 58,880 ・光熱水費 6,578 ・修繕料 19,470
				役務費 12,934 ・保険料
12,934	0	24,066		原材料費 60,325 ・花壇用土等購入費
0	0	495,000		負担金補助及び交付金 90,000 ・花いっぱい運動推進協議会補助金
				○ 01環境保全対策事業 1,507,058
23,782,037	0	3,000,963		需用費 12,958 ・消耗品費
				役務費 771,100 ・手数料
43,600	0	14,400		委託料 341,000 ・道路交通騒音常時監視測定委託料
				負担金補助及び交付金 382,000 ・九十九里地域地盤沈下対策協議会負担金 10,000 ・一宮川等流域環境保全推進協議会負担金 372,000
17,577	0	6,423		○ 02浄化槽対策事業 14,542,000
				負担金補助及び交付金 14,542,000 ・合併処理浄化槽設置整備補助金 14,530,000 ・千葉県浄化槽推進協議会負担金 12,000
948,860	0	356,140		

(歳出) 款： 4 衛生費

項： 1 保健衛生費

款 項 目	予 算 現 額					節	
	当初予算額	補正予算額	継続費及び繰越事業費額	予備費及び支出増減	計	区分	金額
	円	円	円	円	円		円
						12 委託料	341,000
						18 負担金補助及び交付金	25,055,000
2	1,192,683,000	138,381,000	0	0	1,331,064,000		
1	144,222,000	138,381,000	0	0	282,603,000		
						2 給料	61,329,000
						3 職員手当等	51,857,000
						4 共済費	19,886,000
						7 報償費	888,000
						10 需用費	1,771,000
						11 役務費	111,583,000
						12 委託料	31,563,000

目：7 公害対策費

支出済額	翌年度繰越額	不用額	備考
	継続費通次繰越 繰越明許費 事故繰越		
円 341,000	円 0	円 0	○ 03一般事務費 48,219 報酬 43,600 ・環境審議会委員報酬 需用費 4,619 ・消耗品費 3,995 ・食糧費 624
22,431,000	0	2,624,000	○ 04住宅用省エネルギー設備等促進事業 7,684,760 役務費 177,760 ・手数料 負担金補助及び交付金 7,507,000 ・住宅用省エネルギー設備等促進事業補助金
1,245,679,984	繰越明許費 81,995,000	3,389,016	
197,599,134	繰越明許費 81,995,000	3,008,866	○ 01一般職人件費 131,723,527 給料 61,171,834 ・一般職給料 職員手当等 50,826,568 ・扶養手当 2,343,000 ・地域手当 3,882,182 ・住居手当 1,387,250 ・通勤手当 885,840 ・時間外勤務手当 2,197,926 ・休日勤務手当 90,910 ・管理職手当 1,188,000 ・期末勤勉手当 23,378,998 ・児童手当 1,340,000 ・総合事務組合負担金 14,132,462 共済費 19,725,125 ・職員共済組合負担金 18,714,590 ・地方公務員災害補償基金負担金 387,920 ・職員互助会負担金 21,204 ・社会保険料等負担金 601,411
61,171,834	0	157,166	
50,826,568	0	1,030,432	
19,725,125	0	160,875	
888,000	0	0	
1,563,784	0	207,216	
46,051,370	繰越明許費 65,497,000	34,630	○ 02ごみ排出適正化事業 2,153,196 報償費 888,000 ・不法投棄監視員報償 需用費 819,375 ・消耗品費 226,161 ・燃料費 303,651 ・食糧費 2,808 ・修繕料 286,755 役務費 42,380 ・保険料
14,096,318	繰越明許費 16,498,000	968,682	

(歳出) 款： 4 衛生費

項： 2 清掃費

款 項 目	予 算 現 額					節	
	当初予算額	補正予算額	継 続 費 及 び 繰 越 事 業 費 繰 越 額	予 備 費 支 出 及 び 流 用 増 減	計	区 分	金 額
	円	円	円	円	円		円
						13 使用料 及び賃 借料	752,000
						15 原材料 費	481,000
						17 備品購 入費	13,000
						18 負担金 補助及 び交付 金	2,415,000
						26 公課費	65,000

目：1 清掃総務費

支出済額	翌年度繰越額	不用額	備考
	継続費 繰越明許費 事故繰越		
円	円	円	円
690,659	0	61,341	委託料 52,365 ・廃棄物処理委託料 使用料及び賃借料 266,200 ・自動車借上料 原材料費 12,936 ・看板他材料費 備品購入費 11,440 ・機械器具購入費 負担金補助及び交付金 29,000 ・千葉県環境衛生促進協議会負担金 公課費 31,500 ・自動車重量税 ○ 033R 推進事業 4,066,281
124,036	0	356,964	
11,440	0	1,560	
2,385,500	0	29,500	需用費 744,409 ・消耗品費 43,376 ・燃料費 390,907 ・光熱水費 31,174 ・修繕料 278,952 役務費 348,270 ・手数料 268,900 ・保険料 79,370 委託料 48,543 ・電算委託料 使用料及び賃借料 424,459 ・土地借上料 原材料費 111,100 ・生ごみ堆肥化容器セット購入費 105,600 ・施設用材料費 5,500 負担金補助及び交付金 2,356,500 ・家庭用生ごみ処理機購入補助金 258,000 ・リサイクル推進委員会補助金 1,116,000 ・ごみ集積所整備補助金 982,500 公課費 33,000 ・自動車重量税 ○ 04燃えるごみ専用袋配付事業 59,656,130
64,500	0	500	役務費 45,660,720 ・手数料 委託料 13,995,410 ・電算委託料 98,560 ・燃えるごみ専用袋配付業務委託料 13,896,850

(歳出) 款： 4 衛生費

項： 2 清掃費

款 項 目	予 算 現 額					節	
	当初予算額	補正予算額	継続費及 繰越事業費 繰越額	予備費及 支出増減	計	区分	金額
	円	円	円	円	円		円
2 塵芥処理費	1,048,461,000	0	0	0	1,048,461,000		
						12 委託料	6,467,000
						18 負担金 補助及 び交付 金	1,041,994,000
5 農林水産業費	615,547,000	56,430,000	0	2,147,300	674,124,300		
1 農業費	596,123,000	55,013,000	0	2,147,300	653,283,300		
1 農業委員会費	18,474,000	720,000	0	0	19,194,000		
						1 報酬	14,988,000
						8 旅費	514,000
						9 交際費	90,000
						10 需用費	568,000
						11 役務費	55,000
						12 委託料	1,471,000

目：2 塵芥処理費

支出済額	翌年度繰越額	不用額	備考
	継続費通次繰越 繰越明許費 事故繰越		
円	円	円	円
1,048,080,850	0	380,150	○ <u>01ごみ収集運搬事業</u> 6,086,850 委託料 6,086,850 ・公共施設ごみ収集委託料
6,086,850	0	380,150	○ <u>02長生郡市広域市町村圏組合清掃事業負担金</u> 1,041,994,000 負担金補助及び交付金 1,041,994,000 ・長生郡市広域市町村圏組合清掃事業負担金
1,041,994,000	0	0	
618,981,144	繰越明許費 19,176,300	35,966,856	
598,497,475	繰越明許費 19,176,300	35,609,525	
18,291,038	0	902,962	○ <u>01農業委員会事務運営費</u> 18,291,038 報酬 14,988,000 ・農業委員・推進委員報酬
14,988,000	0	0	交際費 21,764 ・会長交際費
0	0	514,000	需用費 567,399 ・消耗品費 395,799 ・印刷製本費 171,600
21,764	0	68,236	役務費 36,300 ・プロバイダー接続料 委託料 1,470,700 ・電算委託料
567,399	0	601	使用料及び賃借料 365,255 ・自動車借上料 44,000 ・機械借上料 250,800
36,300	0	18,700	・タブレット端末MDM利用料 70,455 備品購入費 532,620 ・農地利用最適化活動用タブレット端末購入費
1,470,700	0	300	負担金補助及び交付金 309,000 ・長生郡市農業委員会連合会負担金 19,000 ・千葉県農業会議負担金 290,000

(歳出) 款： 5 農林水産業費

項： 1 農業費

款 項 目	予 算 現 額					節	
	当初予算額	補正予算額	継 続 費 及 び 繰 越 事 業 費 繰 越 額	予 備 費 支 出 及 び 流 用 増 減	計	区 分	金 額
	円	円	円	円	円		円
						13 使用料 及び賃 借料	666,000
						17 備品購 入費	533,000
						18 負担金 補助及 び交付 金	309,000
2 農業総 務費	194,088,000	7,886,000	0	0	201,974,000		
						1 報酬	1,674,081
						2 給料	87,513,919
						3 職員手 当等	79,959,000
						4 共済費	30,134,000
						18 負担金 補助及 び交付 金	2,693,000

目：1 農業委員会費

支出済額	翌年度繰越額	不用額	備考
	継続費通次繰越 繰越明許費 事故繰越		
円	円	円	円
365,255	0	300,745	
532,620	0	380	
309,000	0	0	
200,510,845	0	1,463,155	○ 01一般職人件費 198,442,845
			報酬 1,673,946
			・会計年度任用職員報酬
1,673,946	0	135	給料より流用 1,248,081
			給料 87,512,920
			・一般職給料
87,512,920	0	999	報酬へ流用 1,248,081
			職員手当等 79,270,576
			・扶養手当 3,099,500
			・地域手当 5,677,946
79,270,576	0	688,424	・住居手当 644,000
			・通勤手当 1,660,520
			・特殊勤務手当 4,500
			・時間外勤務手当 7,363,882
29,985,403	0	148,597	・休日勤務手当 43,875
			・管理職手当 4,020,000
			・期末勤勉手当 35,411,221
2,068,000	0	625,000	・児童手当 2,090,000
			・総合事務組合負担金 19,255,132
			共済費 29,985,403
			・職員共済組合負担金 29,465,354
			・地方公務員災害補償基金負担金 155,310
			・職員互助会負担金 32,954
			・社会保険料等負担金 331,785
			○ 02負担金・補助金 2,068,000
			負担金補助及び交付金 2,068,000
			・長生地域農林業振興協議会負担金 275,000

(歳出) 款： 5 農林水産業費

項： 1 農業費

款 項 目	予 算 現 額					節	
	当初予算額	補正予算額	継続費及び 繰越事業費 繰越額	予備費及び 支出増減	計	区分	金額
	円	円	円	円	円		円
3 農業振 興費	155,218,000	42,128,000	0	1,000,000	198,346,000		
						7 報償費	171,000
						8 旅費	14,000
						10 需用費	183,000
						11 役務費	82,000
						12 委託料	15,261,000
						13 使用料 及び賃 借料	1,958,000
						14 工事請 負費	42,724,000
						15 原材料 費	2,517,000

目：2 農業総務費

支出済額	翌年度繰越額	不用額	備考
	継続費通次繰越 繰越明許費 事故繰越		
円	円	円	円
			<ul style="list-style-type: none"> ・千葉県土地改良事業団体連合会負担金 20,000 ・長生農業改良普及事業協議会負担金 360,000 ・千葉米改良協会負担金 61,000 ・千葉県緑化推進委員会負担金 192,000 ・両総用水事業推進協議会負担金 90,400 ・千葉県畜産協会負担金 9,900 ・茂原市産業まつり負担金 1,000,000 ・千葉県園芸協会負担金 59,700
180,554,575	0	17,791,425	<p>○ 01需給調整推進事業 11,716,291</p> <ul style="list-style-type: none"> 需用費 62,671 <ul style="list-style-type: none"> ・消耗品費 委託料 869,620 <ul style="list-style-type: none"> ・産業委員委託料 負担金補助及び交付金 10,784,000 <ul style="list-style-type: none"> ・茂原市飼料用米等拡大支援事業補助金 8,976,000 ・茂原市経営所得安定対策等推進事業費交付金 1,808,000
63,000	0	108,000	
0	0	14,000	
121,023	0	61,977	<p>○ 02農業経営基盤強化促進事業 168,952</p> <ul style="list-style-type: none"> 報償費 63,000 <ul style="list-style-type: none"> ・報償金 負担金補助及び交付金 105,952 <ul style="list-style-type: none"> ・茂原市農業災害対策利子補給補助金 49,652 ・茂原市農業災害対策資金債務保証料補助金 13,238 ・農業近代化資金利子補給事業補助金 43,062
75,242	0	6,758	
11,523,964	0	3,737,036	<p>○ 03稲作生産効率化促進事業 3,790,000</p> <ul style="list-style-type: none"> 負担金補助及び交付金 3,790,000 <ul style="list-style-type: none"> ・茂原市植物防疫事業補助金 373,000 ・水稻広域航空防除事業補助金 3,417,000
1,957,601	0	399	<p>○ 04園芸農産振興事業 3,622,240</p> <ul style="list-style-type: none"> 負担金補助及び交付金 3,622,240 <ul style="list-style-type: none"> ・園芸農産特産地育成事業補助金 744,000 ・園芸用廃プラスチック適正処理対策事業補助金 119,240 ・園芸生産拡大支援事業補助金 2,759,000
36,256,000	0	6,468,000	<p>○ 05農道整備事業 7,249,000</p> <ul style="list-style-type: none"> 工事請負費 7,249,000 <ul style="list-style-type: none"> ・農道舗装工事
2,422,666	0	94,334	<p>○ 06用排水施設維持管理費 82,289,850</p> <ul style="list-style-type: none"> 需用費 16,352 <ul style="list-style-type: none"> ・光熱水費 役務費 24,170 <ul style="list-style-type: none"> ・保険料 委託料 6,000,500

(歳出) 款： 5 農林水産業費

項： 1 農業費

款 項 目	予 算 現 額					節	
	当初予算額	補正予算額	継 続 費 及 び 繰 越 事 業 費 繰 越 額	予 備 費 支 出 及 び 流 用 増 減	計	区 分	金 額
	円	円	円	円	円	17 備品購入費	1,000,000 円
						18 負担金補助及び交付金	134,436,000 円

目：3 農業振興費

支出済額	翌年度繰越額	不用額	備考
	継続費通次繰越 繰越明許費 事故繰越		
円	円	円	円
1,000,000	0	0	<ul style="list-style-type: none"> ・積算委託料 3,586,000 ・維持管理業務委託料 1,886,500 ・維持管理適正化事業新規加入積算業務委託 528,000 工事請負費 29,007,000 ・用排水施設整備工事 原材料費 2,422,666 ・資材購入費 負担金補助及び交付金 44,819,162 ・農道小用排水補助金 5,015,000 ・排水機場維持管理事業補助金 2,652,000 ・ため池水位調整管理交付金 1,040,000 ・多面的機能支払交付金 32,206,632 ・土地改良施設維持管理適正化事業負担金 3,820,530 ・用排水施設等管理交付金 85,000 ○ 07農産物直売所運営費 1,957,601 使用料及び賃借料 1,957,601 ・土地借上料 ○ 08有害鳥獣駆除事業 21,198,725 備品購入費 1,000,000 ・機械器具購入費 予備費より充当 1,000,000 負担金補助及び交付金 20,198,725 ・野生獣防護柵設置事業補助金 687,440 ・鳥獣被害防止対策協議会負担金 19,511,285 ○ 09農業者育成支援事業 18,384,000 負担金補助及び交付金 18,384,000 ・茂原市経営発展支援事業補助金 3,384,000 ・農業次世代人材投資資金 15,000,000 ○ 10茂原六斎市再活性化事業 150,000 負担金補助及び交付金 150,000 ・茂原六斎市再活性化事業補助金 ○ 11防災重点農業用ため池ハザードマップ作成事業 3,025,000 委託料 3,025,000 ・防災重点農業用ため池ハザードマップ作成業務委託料 ○ 12肥料等物価高騰に伴う農業者支援事業 24,786,916 需用費 42,000 ・消耗品費 役務費 51,072 ・郵便料 委託料 1,628,844 ・農業者支援業務委託料
127,135,079	0	7,300,921	

(歳出) 款： 5 農林水産業費

項： 1 農業費

款 項 目	予 算 現 額						節	
	当初予算額	補正予算額	継続費及 繰越事業費 繰越額	予備費及 支出増減	計	節		
						区 分	金 額	
	円	円	円	円	円		円	
4 畜産業費	14,254,000	0	0	0	14,254,000			
						10 需用費	4,000	
						18 負担金 補助及 び交付 金	14,250,000	
5 土地改良事業費	214,089,000	4,279,000	0	1,147,300	219,515,300			
						12 委託料	4,070,000	
						14 工事請 負費	25,391,300	
						18 負担金 補助及 び交付 金	13,331,000	
						27 繰出金	176,723,000	
2 林業費	19,424,000	1,417,000	0	0	20,841,000			
1 林業振 興費	19,424,000	1,417,000	0	0	20,841,000			

目：3 農業振興費

支出済額	翌年度繰越額	不用額	備 考
	継続費通次繰越 繰越明許費 事故繰越		
円	円	円	円
			負担金補助及び交付金 23,065,000 ・肥料等物価高騰に伴う農業者支援交付金 ○ 13農業水利施設電気料金高騰支援事業 2,216,000 負担金補助及び交付金 2,216,000 ・農業水利施設電気料金高騰支援交付金
14,187,000	0	67,000	○ 01畜産振興事業 14,187,000 需用費 4,000 ・消耗品費
4,000	0	0	負担金補助及び交付金 14,183,000 ・茂原市家畜伝染病予防会補助金 480,000 ・茂原市酪農組合補助金 28,000 ・茂原市飼料生産拡大整備支援事業補助金 13,675,000
14,183,000	0	67,000	
184,954,017	繰越明許費 19,176,300	15,384,983	○ 01用排水施設整備事業 15,012,017 委託料 1,870,000 ・測量調査委託料 工事請負費 6,215,000 ・用排水施設整備工事 予備費より充当 1,147,300 負担金補助及び交付金 6,927,017 ・県営かんがい排水事業負担金（両総茂原南地区） 4,705,738 ・県営かんがい排水事業負担金（両総茂原西部地区） 331,279 ・用排水施設整備事業負担金（清水排水機場） 1,890,000
1,870,000	0	2,200,000	○ 02負担金・補助金 70,000 負担金補助及び交付金 70,000 ・研修負担金 20,000 ・清水堰管理委員会補助金 50,000
6,215,000	繰越明許費 19,176,300	0	○ 03農業集落排水事業特別会計繰出金 169,872,000 繰出金 169,872,000 ・農業集落排水事業特別会計繰出金
6,997,017	0	6,333,983	
169,872,000	0	6,851,000	
20,483,669	0	357,331	
20,483,669	0	357,331	○ 01林道維持管理事業 4,977,669 需用費 7,863 ・消耗品費

(歳出) 款： 5 農林水産業費

項： 2 林業費

款 項 目	予 算 現 額					計	節	
	当初予算額	補正予算額	継 続 費 及 び 繰 越 事 業 費 繰 越 額	予 備 費 支 出 及 び 流 用 増 減	計		区 分	金 額
							10 需用費	8,000
							12 委託料	7,204,000
							13 使用料 及び賃 借料	86,500
							14 工事請 負費	5,192,000
							18 負担金 補助及 び交付 金	98,000
							24 積立金	8,252,500
6	商工費	663,726,000	47,236,000	0	0	710,962,000		
1	商工費	663,726,000	47,236,000	0	0	710,962,000		
1	商工総 務費	76,464,000	1,705,000	0	0	78,169,000		
							2 給料	34,331,000
							3 職員手 当等	31,914,000
							4 共済費	11,776,000

目：1 林業振興費

支出済額	翌年度繰越額	不用額	備考
	継続費通次繰越 繰越明許費 事故繰越		
円	円	円	円
7,863	0	137	委託料 44,000 ・林道等維持管理委託料 工事請負費より流用 44,000
7,117,000	0	87,000	使用料及び賃借料 3,306 ・土地借上料 工事請負費 4,922,500 ・構造物撤去工事
85,806	0	694	委託料へ流用 44,000
			○ 02森林整備事業 15,506,000
			委託料 7,073,000 ・用地測量業務委託料 3,630,000 ・森林環境整備意向調査業務委託料 3,443,000
4,922,500	0	269,500	積立金へ流用 342,000 使用料及び賃借料 82,500 ・森林クラウド使用料
98,000	0	0	積立金へ流用 500 負担金補助及び交付金 98,000 ・千葉県森林経営管理協議会会費
			積立金 8,252,500 ・茂原市森林環境整備基金積立金
8,252,500	0	0	委託料より流用 342,000 使用料及び賃借料より流用 500
646,485,337	0	64,476,663	
646,485,337	0	64,476,663	
76,853,984	0	1,315,016	○ 01一般職人件費 76,705,984 給料 34,330,500 ・一般職給料
34,330,500	0	500	職員手当等 30,682,683 ・扶養手当 1,194,000 ・地域手当 2,230,830
30,682,683	0	1,231,317	・住居手当 300,000 ・通勤手当 481,200 ・時間外勤務手当 3,678,606 ・休日勤務手当 82,787
11,692,801	0	83,199	・管理職手当 1,656,000 ・期末勤勉手当 13,545,889 ・児童手当 260,000 ・総合事務組合負担金 7,253,371

(歳出) 款： 6 商工費

項： 1 商工費

款 項 目	予 算 現 額					節	
	当初予算額	補正予算額	継 続 費 及 び 繰 越 事 業 費 繰 越 額	予 備 費 支 出 及 び 流 用 増 減	計	区 分	金 額
	円	円	円	円	円		円
2 商工振 興費	568,551,000	55,831,000	0	0	624,382,000	18 負担金 補助及 び交付 金	148,000
						7 報償費	100,000
						8 旅費	389,510
						10 需用費	69,000
						11 役務費	46,000
						12 委託料	11,904,000
						13 使用料 及び賃 借料	20,490
						17 備品購 入費	5,874,000
						18 負担金 補助及 び交付 金	120,979,000

目：1 商工総務費

支出済額	翌年度繰越額	不用額	備考
	継続費 繰越明許費 事故繰越		
円	円	円	円
148,000	0	0	共済費 11,692,801 ・職員共済組合負担金 11,557,278 ・地方公務員災害補償基金負担金 60,867 ・職員互助会負担金 12,744 ・社会保険料等負担金 61,912 ○ 02労政対策事業 148,000 負担金補助及び交付金 148,000 ・長生茂原地区労働者福祉協議会補助金
561,504,679	0	62,877,321	○ 01中小企業資金融資事業 493,942,900 負担金補助及び交付金 8,942,900 ・中小企業融資利用者補助金 7,725,100 ・小規模事業者経営改善資金融資利用者補助金 1,217,800 貸付金 485,000,000 ・中小企業融資預託金
0	0	100,000	
300,660	0	88,850	○ 02起業・創業支援事業 1,307,360 旅費 5,360 ・普通旅費 負担金補助及び交付金 1,302,000 ・創業支援補助金 575,000 ・創業支援事業者補助金 727,000
64,921	0	4,079	
27,339	0	18,661	○ 03商業振興対策事業 933,000 負担金補助及び交付金 933,000 ・商店街共同施設整備事業等補助金 873,000 ・商工業振興共同事業補助金 60,000
11,389,180	0	514,820	○ 04商工団体支援事業 8,696,130 負担金補助及び交付金 8,696,130 ・商工会議所事業補助金 6,277,000 ・小規模事業経営支援事業費補助金 2,343,130 ・千葉県指定団地協議会負担金 6,000 ・千葉県経済協議会負担金 70,000
17,290	0	3,200	
4,758,747	0	1,115,253	○ 05企業立地促進事業 10,296,420 旅費 290,580 ・普通旅費 使用料及び賃借料へ流用 2,490 委託料 9,988,550 ・製造業ガイドブック作成業務委託料 使用料及び賃借料 17,290 ・通行料及び駐車料 旅費より流用 2,490
59,946,542	0	61,032,458	○ 06一般事務費 64,921 需用費 64,921 ・消耗品費

(歳出) 款： 6 商工費

項： 1 商工費

款 項 目	予 算 現 額					節	
	当初予算額	補正予算額	継 続 費 及 び 繰 越 事 業 費 繰 越 額	予 備 費 支 出 及 び 流 用 増 減	計	区 分	金 額
	円	円	円	円	円	20 貸付金	円 485,000,000
3 観光費	18,711,000	△10,300,000	0	0	8,411,000		
						7 報償費	120,000
						8 旅費	7,000
						10 需用費	247,000
						11 役務費	9,000
						12 委託料	191,000
						13 使用料 及び賃 借料	15,000

目：2 商工振興費

支出済額	翌年度繰越額		不用額	備考
	継続費	通次繰越		
円	円	円	円	円
485,000,000	0	0	0	<p>○ 07ちば共創都市圏広域連携協議会共同事業 416,512</p> <p>負担金補助及び交付金 416,512</p> <p>・ちば共創都市圏広域連携協議会負担金</p> <p>○ 08中小事業者サポート事業 2,251,720</p> <p>旅費 4,720</p> <p>・普通旅費</p> <p>役務費 1,000</p> <p>・保険料</p> <p>負担金補助及び交付金 2,246,000</p> <p>・中小事業者サポート補助金</p> <p>○ 09テレワーク環境推進事業 6,185,716</p> <p>役務費 26,339</p> <p>・通信運搬費</p> <p>委託料 1,400,630</p> <p>・テレワーク環境推進事業委託料</p> <p>備品購入費 4,758,747</p> <p>・事務機器購入費</p> <p>○ 10運送事業者等支援事業 37,410,000</p> <p>負担金補助及び交付金 37,410,000</p> <p>・運送事業者等支援金</p>
8,126,674	0	284,326	284,326	○ 01観光振興事業 7,859,880
30,000	0	90,000	90,000	報償費 30,000
5,360	0	1,640	1,640	<p>・茂原市観光大使報償</p> <p>旅費 5,360</p> <p>・普通旅費</p> <p>使用料及び賃借料 2,520</p> <p>・有料道路通行料</p>
219,494	0	27,506	27,506	<p>負担金補助及び交付金 7,822,000</p> <p>・茂原市観光協会補助金 5,256,000</p> <p>・長生地域観光連盟負担金 137,000</p> <p>・千葉県国際観光推進協議会負担金 50,000</p> <p>・ちばプロモーション協議会負担金 10,000</p> <p>・中房総観光推進ネットワーク協議会負担金 69,000</p> <p>・茂原七夕まつり実行委員会補助金 2,300,000</p>
4,400	0	4,600	4,600	○ 02マスコットキャラクターPR事業 266,794
42,900	0	148,100	148,100	<p>需用費 219,494</p> <p>・消耗品費 4,994</p> <p>・印刷製本費 192,500</p> <p>・修繕料 22,000</p>
2,520	0	12,480	12,480	<p>役務費 4,400</p> <p>・クリーニング料</p> <p>委託料 42,900</p>

(歳出) 款： 6 商工費

項： 1 商工費

款 項 目	予 算 現 額					節	
	当初予算額	補正予算額	継続費及び 繰越事業費 繰越額	予備費及び 支出増減	計	区分	金額
	円	円	円	円	円		円
						18 負担金 補助及 び交付 金	7,822,000
7	土木費	2,873,972,000	398,718,000	912,698,251	9,927,107	4,195,315,358	
1	道路橋 梁費	893,368,000	145,080,000	60,852,695	4,161,207	1,103,461,902	
1	道路橋 梁総務 費	303,126,000	980,000	0	0	304,106,000	
						1 報酬	309,000
						2 給料	127,344,000
						3 職員手 当等	113,768,000
						4 共済費	42,359,000
						8 旅費	38,000
						10 需用費	351,000
						11 役務費	1,986,000
						12 委託料	12,790,700

目：3 観光費

支出済額	翌年度繰越額	不用額	備 考
	継続費通次繰越 繰越明許費 事故繰越		
円 7,822,000	円 0	円 0	・「モバリん」着ぐるみ出演委託料
3,566,916,351	繰越明許費 416,944,544	211,454,463	
939,617,058	繰越明許費 87,443,500	76,401,344	
301,907,744	0	2,198,256	○ 01一般職人件費 282,792,647
			報酬 308,331
			・会計年度任用職員報酬
			給料 127,165,588
			・一般職給料
308,331	0	669	職員手当等 113,038,659
			・扶養手当 3,755,000
			・地域手当 8,068,390
127,165,588	0	178,412	・住居手当 1,344,000
			・通勤手当 2,819,520
			・時間外勤務手当 10,346,278
113,038,659	0	729,341	・休日勤務手当 24,706
			・管理職手当 3,552,000
			・期末勤勉手当 50,258,381
			・児童手当 2,380,000
42,266,857	0	92,143	・総合事務組合負担金 30,490,384
			共済費 42,266,857
			・職員共済組合負担金 41,453,843
25,454	0	12,546	・地方公務員災害補償基金負担金 220,150
			・職員互助会負担金 46,044
			・社会保険料等負担金 546,820
283,771	0	67,229	旅費 13,212
			・費用弁償
1,968,800	0	17,200	○ 02一般事務費（土木建設課） 4,052,604
			旅費 12,242
			・普通旅費
11,847,000	0	943,700	需用費 190,918
			・消耗品費
			役務費 800,800
			・手数料
			使用料及び賃借料 2,554,844

(歳出) 款： 7 土木費

項： 1 道路橋梁費

款 項 目	予 算 現 額					節	
	当初予算額	補正予算額	継 続 費 及 び 繰 越 事 業 費 繰 越 額	予 備 費 支 出 及 び 流 用 増 減	計	区 分	金 額
	円	円	円	円	円		円
						13 使用料 及び賃 借料	4,494,000
						15 原材料 費	39,000
						17 備品購 入費	14,300
						18 負担金 補助及 び交付 金	613,000
2 道路維 持費	301,156,000	88,351,000	40,675,500	1,540,000	431,722,500		
						7 報償費	80,000
						10 需用費	9,596,599

目：1 道路橋梁総務費

支出済額	翌年度繰越額	不用額	備考
	継続費通次繰越 繰越明許費 事故繰越		
円	円	円	円
4,493,184	0	816	<ul style="list-style-type: none"> ・事務機器借上料 原材料費 38,500 ・測量用品購入費 負担金補助及び交付金 455,300 ・千葉県道路協会長生支部負担金 78,000
38,500	0	500	<ul style="list-style-type: none"> ・千葉県道路整備促進協議会負担金 22,800 ・国道409号道路整備促進期成同盟会負担金 15,000 ・地域高規格道路「茂原・一宮・大原道路」建設促進期成同盟会負担金 98,000
14,300	0	0	<ul style="list-style-type: none"> ・首都圏中央連絡自動車道建設促進期成同盟会負担金 47,500 ・日本道路協会負担金 30,000 ・関東国道協会負担金 36,000
457,300	0	155,700	<ul style="list-style-type: none"> ・県道茂原・白子バイパス建設促進期成同盟会負担金 72,000 ・千葉県道路協会負担金 56,000 ○ 03一般事務費（土木管理課） 15,062,493 需用費 92,853 ・消耗品費 役務費 1,168,000 ・保険料 委託料 11,847,000 ・道路台帳委託料 9,042,000 ・境界査定管理システムデータ移行業務委託料 2,805,000 備品購入費へ流用 14,300 使用料及び賃借料 1,938,340 ・事務機器借上料 979,416 ・土地借上料 958,924 備品購入費 14,300 ・事務用品購入費 委託料より流用 14,300 負担金補助及び交付金 2,000 ・千葉県官公署登記事務連絡協議会分担金
367,838,560	0	63,883,940	○ 01道路橋梁管理費 39,408,590
			<ul style="list-style-type: none"> 需用費 5,333,368 ・消耗品費 29,874 ・光熱水費 4,803,511 ・修繕料 499,983 委託料 24,920,736
72,000	0	8,000	<ul style="list-style-type: none"> ・道路側溝清掃委託料 9,462,519 ・道路草刈委託料 5,291,475 ・街路樹害虫駆除委託料 11,000
8,932,588	0	664,011	

(歳出) 款： 7 土木費

項： 1 道路橋梁費

款 項 目	予 算 現 額					節	
	当初予算額	補正予算額	継 続 費 及 び 繰 越 事 業 費 繰 越 額	予 備 費 支 出 及 び 流 用 増 減	計	区 分	金 額
	円	円	円	円	円		円
						11 役務費	353,000
						12 委託料	84,528,424
						13 使用料 及び賃 借料	6,226,401
						14 工事請 負費	318,364,930
						15 原材料 費	6,378,000
						16 公有財 産購入 費	5,635,000
						17 備品購 入費	372,000
						18 負担金 補助及 び交付 金	47,576
						21 補償補 填及び 賠償金	15,570
						26 公課費	125,000

目：2 道路維持費

支出済額	翌年度繰越額	不用額	備考
	継続費 繰越明許費 事故繰越		
円	円	円	円
322,926	0	30,074	<ul style="list-style-type: none"> ・伐採樹木等処理委託料 1,038,345 ・街路樹等管理委託料 8,638,500 ・測量委託料 269,071
72,678,336	0	11,850,088	<ul style="list-style-type: none"> ・交通誘導委託料 82,500 ・廃材処理委託料 127,326 負担金補助及び交付金へ流用 47,576 使用料及び賃借料 2,790,480 ・機械借上料 原材料費 681,626 ・道路管理用材料費 公有財産購入費 5,634,804 ・道路用地購入費
6,187,288	0	39,113	<ul style="list-style-type: none"> 負担金補助及び交付金 47,576 ・茂原長柄スマート I C 雪氷対策作業負担金 委託料より流用 47,576
267,081,900	0	51,283,030	<ul style="list-style-type: none"> ○ 02道路橋梁維持補修費 328,429,970 報償費 72,000 ・謝礼金 需用費 3,599,220 ・消耗品費 620,635 ・燃料費 1,530,599 ・修繕料 1,443,170 ・医薬材料費 4,816 使用料及び賃借料より流用 83,599 役務費 322,926 ・保険料 委託料 47,757,600 ・調査委託料 3,080,000 ・橋梁設計委託料 14,300,000 ・橋梁点検委託料 18,387,600 ・トンネル設計委託料 10,450,000 ・補償費算定業務委託料 1,540,000 工事請負費より流用 2,570,000 予備費より充当 1,540,000 使用料及び賃借料 3,396,808 ・機械借上料 需用費へ流用 83,599 工事請負費 267,081,900 ・道路舗装補修工事 105,919,000 ・道路舗装補修工事（繰越明許費分） 14,020,000 ・橋梁修繕工事 30,690,000 ・道路維持補修工事 10,901,000
6,377,620	0	380	
5,634,804	0	196	
371,952	0	48	
47,576	0	0	
15,570	0	0	
116,000	0	9,000	

(歳出) 款： 7 土木費

項： 1 道路橋梁費

款 項 目	予 算 現 額					節	
	当初予算額	補正予算額	継 続 費 及 び 繰 越 事 業 費 繰 越 額	予 備 費 支 出 及 び 流 用 増 減	計	区 分	金 額
	円	円	円	円	円		円
3 道路新 設改良 費	238,959,000	7,767,000	20,177,195	0	266,903,195		
						8 旅費	14,000
						10 需用費	5,000
						11 役務費	345,400
						12 委託料	36,528,195
						14 工事請 負費	187,760,000
						16 公有財 産購入 費	29,157,566

目：2 道路維持費

支出済額	翌年度繰越額	不用額	備考
	継続費 繰越明許費 事故繰越		
円	円	円	円
			<ul style="list-style-type: none"> ・トンネル修繕工事 78,896,400 ・トンネル修繕工事（繰越明許費分） 22,904,500 ・トンネル修繕工事（事故繰越分） 3,751,000 委託料へ流用 2,570,000 補償補填及び賠償金へ流用 15,570 原材料費 5,695,994 ・道路維持補修用材料費 備品購入費 371,952 ・機械器具購入費 補償補填及び賠償金 15,570 ・占用物件等移設補償費 工事請負費より流用 15,570 公課費 116,000 ・自動車重量税
222,755,977	繰越明許費 35,932,000	8,215,218	<p>○ 01道路改良事業 201,498,304</p> <ul style="list-style-type: none"> 役務費 345,400 ・不動産鑑定料（繰越明許費分） 公有財産購入費より流用 345,400 委託料 26,316,246 ・測量委託料 10,505,000 ・設計委託料 6,588,450 ・設計委託料（繰越明許費分） 4,004,550 ・物件調査業務委託料 2,533,300 ・物件調査業務委託料（繰越明許費分） 330,000 ・登記事務委託料 1,398,001 ・登記事務委託料（繰越明許費分） 956,945 工事請負費 153,162,900 ・道路改良工事 148,872,900 ・道路改良工事（繰越明許費分） 4,290,000 公有財産購入費より流用 4,290,000 公有財産購入費 9,616,239 ・道路用地購入費 6,105,673 ・道路用地購入費（繰越明許費分） 3,510,566 役務費へ流用 345,400 工事請負費へ流用 4,290,000 補償補填及び賠償金 12,057,519 ・物件移転補償費 5,864,485 ・物件移転補償費（繰越明許費分） 6,193,034
0	0	14,000	
4,873	0	127	
345,400	0	0	
26,316,246	繰越明許費 7,835,000	2,376,949	
174,115,700	繰越明許費 10,098,000	3,546,300	
9,616,239	繰越明許費 17,740,000	1,801,327	<p>○ 02道路排水新設事業 14,286,800</p> <ul style="list-style-type: none"> 工事請負費 14,286,800 ・道路排水整備工事 <p>○ 03茂原長柄スマートIC周辺整備事業 6,970,873</p>

(歳出) 款： 7 土木費

項： 1 道路橋梁費

款 項 目	予 算 現 額					節	
	当初予算額	補正予算額	継 続 費 及 び 繰 越 事 業 費 繰 越 額	予 備 費 支 出 及 び 流 用 増 減	計	区 分	金 額
	円	円	円	円	円		円
						18 負担金 補助及 び交付 金	300,000
						21 補償補 填及 び賠償 金	12,793,034
4 交通安 全施設 費	50,127,000	47,982,000	0	2,621,207	100,730,207		
						10 需用費	234,055
						12 委託料	24,200,000
						14 工事請 負費	62,744,000
						15 原材料 費	1,455,152
						16 公有財 産購入 費	7,419,000
						17 備品購 入費	278,000

目：3 道路新設改良費

支出済額	翌年度繰越額	不用額	備考
	継続費 繰越明許費 事故繰越		
円 300,000	円 0	円 0	需用費 4,873 ・消耗品費 工事請負費 6,666,000 ・道路附帯工事 負担金補助及び交付金 300,000 ・茂原長柄スマートIC地区協議会負担金
12,057,519	繰越明許費 259,000	476,515	
47,114,777	繰越明許費 51,511,500	2,103,930	○ 01交通安全施設管理費 25,032,277 需用費 155,705 ・光熱水費 99,055 ・修繕料 56,650 予備費より充当 15,055 工事請負費 23,160,500 ・交通安全施設等整備工事
155,705	0	78,350	
19,873,700	繰越明許費 3,629,000	697,300	予備費より充当 2,167,000 原材料費 1,455,152 ・交通安全施設用材料費
25,369,300	繰越明許費 36,063,500	1,311,200	予備費より充当 439,152 備品購入費 260,920 ・交通安全対策用備品購入費
1,455,152	0	0	○ 02交通安全施設整備事業 22,082,500 委託料 19,873,700 ・測量委託料 10,450,000 ・地質調査委託料 2,053,700 ・設計委託料 7,370,000 工事請負費 2,208,800 ・交通安全施設等整備工事
0	繰越明許費 7,419,000	0	
260,920	0	17,080	

(歳出) 款： 7 土木費

項： 1 道路橋梁費

款 項 目	予 算 現 額					節	
	当初予算額	補正予算額	継続費及 繰越事業費 繰越額	予備費及 支出増減	計	区分	金額
	円	円	円	円	円		円
						21 補償補 填及び 賠償金	4,400,000
2 河川費	617,726,000	219,894,000	755,445,400	4,791,600	1,597,857,000		
1 河川総 務費	151,685,000	16,271,000	0	4,791,600	172,747,600		
						1 報酬	36,000
						2 給料	24,517,000
						3 職員手 当等	25,116,000
						4 共済費	8,599,000
						8 旅費	17,000
						10 需用費	14,502,987
						11 役務費	172,920
						12 委託料	47,448,240
						13 使用料 及び賃 借料	4,000

目：4 交通安全施設費

支出済額	翌年度繰越額	不用額	備考
	継続費 繰越明許費 事故繰越		
円 0	円 4,400,000	円 0	円
1,246,999,035	繰越明許費 295,157,715	55,700,250	
159,230,553	0	13,517,047	○ 01一般職人件費 58,095,584
			給料 24,516,900
			・一般職給料
7,200	0	28,800	職員手当等 25,077,354
			・扶養手当 928,000
			・地域手当 1,526,694
24,516,900	0	100	・住居手当 654,000
			・通勤手当 464,640
			・時間外勤務手当 5,306,174
			・期末勤勉手当 9,228,395
25,077,354	0	38,646	・児童手当 785,000
			・総合事務組合負担金 6,184,451
			共済費 8,501,330
			・職員共済組合負担金 8,446,086
8,501,330	0	97,670	・地方公務員災害補償基金負担金 45,776
			・職員互助会負担金 9,468
9,490	0	7,510	○ 02水防事業 6,196,857
			報酬 7,200
			・水防協議会委員報酬
12,737,489	0	1,765,498	需用費 1,062,178
			・消耗品費 814,958
			・印刷製本費 218,900
167,857	0	5,063	・修繕料 28,320
			原材料費 198,000
			・資材購入費
44,903,412	0	2,544,828	備品購入費 4,791,600
			・水防対策器具購入費
			予備費より充当 4,791,600
3,500	0	500	負担金補助及び交付金 137,879
			・雨水貯留施設等設置工事補助金
			○ 03排水路維持管理費（土木管理課） 79,693,158
			需用費 10,260,040
			・消耗品費 5,643
			・光熱水費 7,100,147
			・修繕料 3,154,250

(歳出) 款： 7 土木費

項： 2 河川費

款 項 目	予 算 現 額					節	
	当初予算額	補正予算額	継 続 費 及 び 繰 越 事 業 費 繰 越 額	予 備 費 支 出 及 び 流 用 増 減	計	区 分	金 額
	円	円	円	円	円		円
						14 工事請 負費	40,676,853
						15 原材料 費	684,000
						17 備品購 入費	4,791,600
						18 負担金 補助及 び交付 金	2,077,000
						21 補償補 填及び 賠償金	4,105,000

目： 1 河川総務費

支出済額	翌年度繰越額	不用額	備 考
	継続費通次繰越 繰越明許費 事故繰越		
円	円	円	円
35,766,500	0	4,910,353	委託料より流用 787,250 工事請負費より流用 524,147 役務費 125,937 ・電話料
683,562	0	438	委託料 32,511,989 ・排水機場関連委託料 10,347,700 ・調整池草刈委託料 780,289 ・排水路浚渫委託料 21,384,000
4,791,600	0	0	需用費へ流用 787,250 河川維持管理費（土木管理課）．需用費へ流用 238,590 工事請負費 34,868,900 ・排水機場維持管理工事 11,550,000 ・排水路補修工事 23,318,900
491,629	0	1,585,371	需用費へ流用 524,147 原材料費 353,562 ・資材購入費 補償補填及び賠償金 1,572,730 ・排水路補修工事に係る補償金
1,572,730	0	2,532,270	○ <u>04河川維持管理費（土木建設課）</u> 327,908 委託料 327,908 ・草刈業務委託料 ○ <u>05河川維持管理費（土木管理課）</u> 12,046,447 需用費 347,422 ・消耗品費 15,400 ・光熱水費 71,432 ・修繕料 260,590 排水路維持管理費（土木管理課）．委託料より流用 238,590 役務費 5,000 ・手数料 委託料 10,796,425 ・乗川浚渫委託料 616,000 ・浄化槽点検・清掃委託料 524,700 ・鶴枝遊水公園及び準用河川管理委託料 9,655,725 工事請負費 897,600 ・河川維持管理工事 ○ <u>06一般事務費（土木建設課）</u> 381,166 旅費 9,490 ・普通旅費 需用費 17,926 ・消耗品費 負担金補助及び交付金 353,750

(歳出) 款： 7 土木費

項： 2 河川費

款 項 目	予 算 現 額					節	
	当初予算額	補正予算額	継 続 費 及 び 繰 越 事 業 費 繰 越 額	予 備 費 支 出 及 び 流 用 増 減	計	区 分	金 額
	円	円	円	円	円		円
2 排水整備費	466,041,000	147,623,000	303,725,200	0	917,389,200		
						11 役務費	1,520,000
						12 委託料	44,522,600
						14 工事請負費	766,705,600
						16 公有財産購入費	2,891,000

目：1 河川総務費

支出済額	翌年度繰越額	不用額	備考
	継続費通次繰越 繰越明許費 事故繰越		
円	円	円	円
			<ul style="list-style-type: none"> ・千葉県河川協会長生支部負担金 83,000 ・全国治水砂防協会負担金 31,000 ・一宮川流域治水環境対策協議会負担金 69,000 ・千葉県河川協会負担金 134,000 ・阿久川改修促進協議会補助金 36,750 ○ 07一般事務費（土木管理課） 161,485 需用費 25,985 <ul style="list-style-type: none"> ・消耗品費 使用料及び賃借料 3,500 <ul style="list-style-type: none"> ・土地借上料 原材料費 132,000 <ul style="list-style-type: none"> ・境界立会用材料費 ○ 09排水路維持管理費（土木建設課） 2,327,948 需用費 1,023,938 <ul style="list-style-type: none"> ・光熱水費 役務費 36,920 <ul style="list-style-type: none"> ・手数料 4,700 ・保険料 32,220 委託料より流用 3,920 委託料 1,267,090 <ul style="list-style-type: none"> ・排水機場関連委託料 役務費へ流用 3,920
673,392,470	繰越明許費 239,157,715	4,839,015	○ 01内水対策関連事業 673,392,470
1,519,100	0	900	<ul style="list-style-type: none"> 役務費 1,519,100 <ul style="list-style-type: none"> ・不動産鑑定料 委託料 44,507,507 <ul style="list-style-type: none"> ・設計委託料 6,875,000 ・設計委託料（繰越明許費分） 23,348,600 ・物件調査業務委託料 5,768,400 ・測量業務委託料 3,469,800 ・測量業務委託料（繰越明許費分） 587,000 ・地質調査委託料 3,135,000 ・登記事務委託料 1,323,707 工事請負費より流用 3,135,000 工事請負費 559,159,400 <ul style="list-style-type: none"> ・内水対策関連工事 279,369,800 ・内水対策関連工事（繰越明許費分） 262,278,000 ・内水対策関連工事（事故繰越分） 17,511,600 委託料へ流用 3,135,000 公有財産購入費 2,890,178 <ul style="list-style-type: none"> ・排水整備用地購入費 備品購入費 55,000,000
44,507,507	0	15,093	
559,159,400	繰越明許費 203,329,000	4,217,200	
2,890,178	0	822	

(歳出) 款： 7 土木費

項： 2 河川費

款 項 目	予 算 現 額					節	
	当初予算額	補正予算額	継続費及び 繰越事業費 繰越額	予備費及び 支出増減	計	区分	金額
	円	円	円	円	円		円
						17 備品購入費	55,000,000
						21 補償補填及び賠償金	46,750,000
3 河川改良費	0	56,000,000	451,720,200	0	507,720,200		
						12 委託料	36,296,000
						14 工事請負費	469,276,688
						21 補償補填及び賠償金	2,147,512
3 都市計画費	1,110,811,000	29,249,000	96,400,156	974,300	1,237,434,456		
1 都市計画総務費	799,911,000	6,674,000	0	0	806,585,000		
						1 報酬	535,400
						2 給料	139,551,000
						3 職員手当等	116,042,000

目：2 排水整備費

支出済額	翌年度繰越額	不用額	備考
	継続費通次繰越 繰越明許費 事故繰越		
円 55,000,000	円 0	円 0	<ul style="list-style-type: none"> ・移動電源車購入費 補償補填及び賠償金 ・物件移転補償費 <p style="text-align: right;">10,316,285</p>
10,316,285	繰越明許費 35,828,715	605,000	
414,376,012	繰越明許費 56,000,000	37,344,188	<p>○ 01河川改修事業 414,376,012</p> <ul style="list-style-type: none"> 委託料 1,815,000 <ul style="list-style-type: none"> ・設計委託料（繰越明許費分） 385,000 ・測量業務委託料（繰越明許費分） 1,430,000 工事請負費 411,613,500 <ul style="list-style-type: none"> ・河川改修工事（繰越明許費分） 補償補填及び賠償金へ流用 947,512 補償補填及び賠償金 947,512 <ul style="list-style-type: none"> ・河川改修工事に伴う物件損失補償費（繰越明許費分） 工事請負費より流用 947,512
1,815,000	繰越明許費 34,400,000	81,000	
411,613,500	繰越明許費 20,400,000	37,263,188	
947,512	繰越明許費 1,200,000	0	
1,137,230,728	繰越明許費 34,343,329	65,860,399	
797,128,415	0	9,456,585	<p>○ 01一般職人件費 297,969,083</p> <ul style="list-style-type: none"> 給料 139,503,485 <ul style="list-style-type: none"> ・一般職給料 職員手当等 114,350,432 <ul style="list-style-type: none"> ・扶養手当 4,280,500 ・地域手当 8,870,411 ・住居手当 1,410,000 ・通勤手当 2,397,430 ・時間外勤務手当 4,610,444 ・休日勤務手当 15,620 ・管理職手当 4,056,240 ・期末勤勉手当 53,056,360 ・児童手当 2,040,000 ・総合事務組合負担金 33,613,427 共済費 44,115,166
448,000	0	87,400	
139,503,485	0	47,515	
114,350,432	0	1,691,568	

(歳出) 款： 7 土木費

項： 3 都市計画費

款 項 目	予 算 現 額				計	節		
	当初予算額	補正予算額	継 続 費 及 び 繰 越 事 業 費 繰 越 額	予 備 費 支 出 及 び 流 用 増 減		計	区 分	金 額
	円	円	円	円	円		円	
						4 共済費	44,357,000	
						7 報償費	308,000	
						8 旅費	47,900	
						10 需用費	2,245,820	
						11 役務費	1,123,000	
						12 委託料	62,030,760	
						13 使用料 及び賃 借料	9,845,000	
						14 工事請 負費	172,000	
						17 備品購 入費	29,000	
						18 負担金 補助及 び交付 金	301,570,120	
						23 投資及 び出資 金	117,902,000	

目：1 都市計画総務費

支出済額	翌年度繰越額		不用額	備考
	継続費	通次繰越		
円	円	円	円	円
44,115,166	0	241,834		<ul style="list-style-type: none"> ・職員共済組合負担金 42,429,074 ・地方公務員災害補償基金負担金 227,378 ・職員互助会負担金 51,660 ・社会保険料等負担金 1,407,054
267,600	0	40,400		○ 02都市計画事務費 12,174,960
				報酬 144,800
6,800	0	41,100		<ul style="list-style-type: none"> ・都市計画審議会委員報酬
				報償費 195,600
				・謝礼金
1,997,463	0	248,357		需用費 100,260
				・消耗品費 44,860
				・食糧費 3,700
				・印刷製本費 51,700
782,648	0	340,352		委託料 11,726,000
				・都市計画マスタープラン策定業務委託料
62,014,938	0	15,822		負担金補助及び交付金 8,300
				・千葉県都市協会負担金 7,300
				・地区計画制度連絡協議会負担金 1,000
9,841,680	0	3,320		○ 03開発指導事務費 59,946
				需用費 59,946
				・消耗品費
				○ 04建築指導事務費 259,749
				報償費 72,000
171,600	0	400		・謝礼金
				木造住宅耐震化促進事業. 委託料より流用 36,000
				需用費 92,749
				・消耗品費
28,930	0	70		負担金補助及び交付金 95,000
				・千葉県特定行政庁連絡協議会負担金 45,000
				・日本建築行政会議負担金 50,000
				○ 05建築審査事務費 1,485,620
294,871,673	0	6,698,447		需用費 185,795
				・消耗品費
				役務費 272,500
				・保険料
				使用料及び賃借料 1,018,325
				・システム利用料
117,902,000	0	0		負担金補助及び交付金 9,000
				・全国建築審査会協議会負担金
				○ 06公共建築物設計事業 655,182
				旅費 2,900
				・普通旅費

(歳出) 款： 7 土木費

項： 3 都市計画費

款 項 目	予 算 現 額					節	
	当初予算額	補正予算額	継 続 費 及 び 繰 越 事 業 費 繰 越 額	予 備 費 支 出 及 増 流 用 増 減	計	区 分	金 額
	円	円	円	円	円	27 繰出金	10,826,000 円

目：1 都市計画総務費

支出済額	翌年度繰越額	不用額	備考
	継続費通次繰越 繰越明許費 事故繰越		
円	円	円	円
10,826,000	0	0	<p>需用費 84,982</p> <ul style="list-style-type: none"> ・消耗品費 <p>使用料及び賃借料 564,300</p> <ul style="list-style-type: none"> ・営繕工事単価表利用承諾料 346,500 ・営繕積算システム賃借料 217,800 <p>負担金補助及び交付金 3,000</p> <ul style="list-style-type: none"> ・千葉県公共建築等連絡協議会負担金 <p>○ <u>07下水道事業会計繰出金</u> 388,461,000</p> <ul style="list-style-type: none"> 負担金補助及び交付金 270,559,000 <ul style="list-style-type: none"> ・下水道事業会計負担金 投資及び出資金 117,902,000 <ul style="list-style-type: none"> ・下水道事業会計出資金 <p>○ <u>08駐車場事業特別会計繰出金</u> 10,826,000</p> <ul style="list-style-type: none"> 繰出金 10,826,000 <ul style="list-style-type: none"> ・駐車場事業特別会計繰出金 <p>○ <u>09景観推進事務費</u> 249,931</p> <ul style="list-style-type: none"> 報酬 50,800 <ul style="list-style-type: none"> ・景観審議会委員報酬 需用費 27,531 <ul style="list-style-type: none"> ・消耗品費 27,040 ・食糧費 491 工事請負費 171,600 <ul style="list-style-type: none"> ・景観資源案内看板設置工事 <p>○ <u>10木造住宅耐震化促進事業</u> 2,530,543</p> <ul style="list-style-type: none"> 役務費 389,393 <ul style="list-style-type: none"> ・郵便料 委託料 249,150 <ul style="list-style-type: none"> ・耐震相談会開催委託料 建築指導事務費、報償費へ流用 36,000 負担金補助及び交付金 1,892,000 <ul style="list-style-type: none"> ・木造住宅耐震診断費補助金 1,320,000 ・木造住宅耐震改修費補助金 200,000 ・ブロック塀等改修補助金 372,000 <p>○ <u>11地域公共交通事業</u> 34,741,430</p> <ul style="list-style-type: none"> 報酬 230,400 <ul style="list-style-type: none"> ・地域公共交通会議委員報酬 負担金補助及び交付金より流用 230,400 旅費 3,900 <ul style="list-style-type: none"> ・費用弁償 負担金補助及び交付金より流用 3,900 需用費 423,759 <ul style="list-style-type: none"> ・消耗品費 20,939

(歳出) 款： 7 土木費

項： 3 都市計画費

款 項 目	予 算 現 額					節	
	当初予算額	補正予算額	継 続 費 及 び 繰 越 事 業 費 繰 越 額	予 備 費 支 出 及 増 流 用 増 減	計	区 分	金 額
	円	円	円	円	円		円

目： 1 都市計画総務費

支出済額	翌年度繰越額	不用額	備 考
	継続費通次繰越 繰越明許費 事故繰越		
円	円	円	円
			<ul style="list-style-type: none"> ・印刷製本費 402,820 委託料より流用 314,820 役務費 48,078 ・電話料 委託料 20,276,652 ・地域公共交通運行委託料 需用費へ流用 314,820 使用料及び賃借料 34,291 ・土地借上料 備品購入費 28,930 ・地域公共交通運行用備品購入費 負担金補助及び交付金 13,695,420 ・路線バス運行補助金 6,851,470 ・広域幹線バス路線利用実態調査負担金 1,373,000 ・地域公共交通会議負担金 5,470,950 報酬へ流用 230,400 旅費へ流用 3,900 放置自転車等対策事業、委託料へ流用 74,580 ○ 12地籍調査事務費 15,000 負担金補助及び交付金 15,000 ・千葉県国土調査推進協議会負担金 ○ 13放置自転車等対策事業 867,668 報酬 22,000 ・自転車等駐車対策協議会委員報酬 需用費 75,448 ・消耗品費 74,980 ・食糧費 468 委託料 770,220 ・放置禁止区域看板貼替え委託料 74,580 ・駅前放置自転車整理委託料 695,640 地域公共交通事業、負担金補助及び交付金より流用 74,580 ○ 14自転車駐車場管理運営費 38,237,350 需用費 946,993 ・消耗品費 20,780 ・光熱水費 784,313 ・修繕料 141,900 役務費 72,677 ・手数料 48,917 ・通信運搬費 23,760 委託料 28,992,916 ・自転車駐車場業務委託料

(歳出) 款： 7 土木費

項： 3 都市計画費

款 項 目	予 算 現 額					節	
	当初予算額	補正予算額	継 続 費 及 び 繰 越 事 業 費 繰 越 額	予 備 費 支 出 及 び 流 用 増 減	計	区 分	金 額
	円	円	円	円	円		円
2 街路事業費	80,238,000	10,338,000	31,203,000	0	121,779,000		
						8 旅費	11,000
						10 需用費	3,434,411
						11 役務費	46,590
						12 委託料	7,463,000
						13 使用料 及び賃 借料	331,509
						14 工事請 負費	50,278,100
						15 原材料 費	34,000
						16 公有財 産購入 費	45,306,105

目：1 都市計画総務費

支出済額	翌年度繰越額	不用額	備 考
	継続費通次繰越 繰越明許費 事故繰越		
円	円	円	円
			使用料及び賃借料 8,224,764 ・土地借上料 3,677,100 ・券売機及び防犯カメラリース料 4,547,664 ○ 15被災住宅支援事業 94,953 負担金補助及び交付金 94,953 ・災害復興住宅資金利子補給金 ○ 16公共交通事業者応援事業 8,500,000 負担金補助及び交付金 8,500,000 ・公共交通事業者応援事業支援金
88,665,420	繰越明許費 26,650,000	6,463,580	○ 01街路事業費 84,011,113 委託料 5,380,782 ・測量委託料 4,653,000 ・登記事務委託料 727,782 工事請負費 20,208,100 ・道路改良工事（繰越明許費分） 公有財産購入費より流用 3,703,000 補償補填及び賠償金より流用 5,505,100 公有財産購入費 45,306,105 ・街路事業用地購入費 工事請負費へ流用 3,703,000 補償補填及び賠償金より流用 2,076,105 補償補填及び賠償金 13,116,126 ・街路事業建物等移転補償費 3,575,592 ・街路事業建物等移転補償費（繰越明許費分） 9,540,534 工事請負費へ流用 5,505,100 公有財産購入費へ流用 2,076,105 ○ 02管理事業費 207,863 需用費 88,183 ・消耗品費 使用料及び賃借料 119,680 ・機械借上料
10,920	0	80	
2,742,977	0	691,434	
46,570	0	20	
6,868,182	0	594,818	
277,576	0	53,933	
20,208,100	繰越明許費 26,650,000	3,420,000	○ 03駅前広場管理事業費 3,792,256 需用費 2,304,856 ・光熱水費 1,391,856 ・修繕料 913,000 委託料 1,487,400 ・駅前広場管理委託料
33,374	0	626	
45,306,105	0	0	○ 04一般事務費 654,188 旅費 10,920 ・普通旅費 需用費 349,938 ・消耗品費 161,276

(歳出) 款： 7 土木費

項： 3 都市計画費

款 項 目	予 算 現 額					節	
	当初予算額	補正予算額	継 続 費 及 び 繰 越 事 業 費 繰 越 額	予 備 費 支 出 及 び 流 用 増 減	計	区 分	金 額
	円	円	円	円	円		円
						17 備品購入費	39,490
						18 負担金補助及び交付金	11,000
						21 補償補填及び賠償金	14,818,795
						26 公課費	5,000
3 公園費	134,146,000	12,237,000	0	974,300	147,357,300		
						8 旅費	3,000
						10 需用費	12,027,827
						11 役務費	399,240
						12 委託料	28,820,000
						13 使用料及び賃借料	6,006,000

目：2 街路事業費

支出済額	翌年度繰越額	不用額	備考
	継続費通次繰越 繰越明許費 事故繰越		
円	円	円	円
39,490	0	0	<ul style="list-style-type: none"> ・燃料費 85,251 ・修繕料 103,411 使用料及び賃借料より流用 56,411 役務費 46,570
11,000	0	0	<ul style="list-style-type: none"> ・手数料 14,590 ・保険料 31,980 使用料及び賃借料より流用 14,590 使用料及び賃借料 157,896 ・自動車借上料 需用費へ流用 56,411 役務費へ流用 14,590
13,116,126	0	1,702,669	<ul style="list-style-type: none"> 備品購入費へ流用 39,490 原材料費 33,374 ・杭等購入費 備品購入費 39,490 ・庁用自動車購入費 使用料及び賃借料より流用 39,490 負担金補助及び交付金 11,000 ・千葉県街路事業推進協議会負担金 公課費 5,000 ・自動車重量税
108,818,785	0	38,538,515	<p>○ 01都市公園等維持管理費 43,265,781</p> <ul style="list-style-type: none"> 需用費 9,889,929 ・消耗品費 1,615,996 ・燃料費 774,680 ・光熱水費 4,287,554 ・修繕料 3,206,827 ・医薬材料費 4,872 原材料費より流用 44,827 予備費より充当 77,000 役務費 225,762 ・電話料 35,002 ・手数料 40,000 ・保険料 150,760 委託料 25,814,887 ・各種管理委託料 使用料及び賃借料 6,004,380 ・土地借上料 5,118,374 ・機械借上料 886,006 原材料費 518,215 ・緑化資材購入費 118,800 ・補修資材購入費 399,415
0	0	3,000	
10,447,557	0	1,580,270	
395,813	0	3,427	
28,818,912	0	1,088	
6,004,380	0	1,620	

(歳出) 款： 7 土木費

項： 3 都市計画費

款 項 目	予 算 現 額					節	
	当初予算額	補正予算額	継 続 費 及 び 繰 越 事 業 費 繰 越 額	予 備 費 支 出 及 び 流 用 増 減	計	区 分	金 額
	円	円	円	円	円		円
						14 工事請負費	98,738,060
						15 原材料費	520,173
						17 備品購入費	720,000
						18 負担金補助及び交付金	58,000
						26 公課費	65,000
4 区画整理費	96,516,000	0	65,197,156	0	161,713,156		

目：3 公園費

支出済額	翌年度繰越額	不用額	備考
	継続費 繰越明許費 事故繰越		
円 61,796,900	円 0	円 36,941,160	円 需用費へ流用 44,827 備品購入費 715,208 ・公園管理用備品購入費 負担金補助及び交付金 32,400 ・研修負担金 公課費 65,000 ・自動車重量税 ○ 02萩原公園管理事業費 3,904,382
518,215	0	1,958	需用費 94,006 ・消耗品費 役務費 170,051 ・電話料 31,811 ・保険料 138,240 茂原公園再生事業。工事請負費より流用 138,240 委託料 2,504,025 ・各種管理委託料 工事請負費 1,136,300 ・各公園補修工事
715,208	0	4,792	○ 03都市公園等維持補修事業 9,166,300 工事請負費 9,166,300 ・各公園補修工事 3,611,300 ・公園施設設置工事 2,662,000 ・公園施設解体撤去工事 2,893,000 予備費より充当 897,300
56,800	0	1,200	○ 04一般事務費 24,400 負担金補助及び交付金 24,400 ・日本さくらの会負担金 10,000 ・千葉県さくらの会負担金 9,000 ・千葉県公園緑地整備促進協議会負担金 5,400
65,000	0	0	○ 05茂原公園再生事業 52,457,922 需用費 463,622 ・消耗品費 委託料 500,000 ・各種管理委託料 工事請負費 51,494,300 ・茂原公園整備工事 2,343,000 ・公園長寿命化対策工事 49,151,300 萩原公園管理事業費。役務費へ流用 138,240
142,618,108	繰越明許費 7,693,329	11,401,719	○ 01茂原駅前通り地区土地区画整理事業 142,618,108 旅費 10,480 ・普通旅費 需用費 114,796

(歳出) 款： 7 土木費

項： 3 都市計画費

款 項 目	予 算 現 額					節	
	当初予算額	補正予算額	継 続 費 及 び 繰 越 事 業 費 繰 越 額	予 備 費 支 出 及 び 流 用 増 減	計	区 分	金 額
	円	円	円	円	円		円
						1 報酬	73,000
						8 旅費	39,000
						10 需用費	132,000
						11 役務費	3,000
						12 委託料	9,328,000
						13 使用料 及び賃 借料	789,000
						14 工事請 負費	24,484,000
						15 原材料 費	76,000
						18 負担金 補助及 び交付 金	146,000
						21 補償補 填及び 賠償金	126,643,156
4	住宅費	252,067,000	4,495,000	0	0	256,562,000	

目：4 区画整理費

支出済額	翌年度繰越額	不用額	備考
	継続費 繰越明許費 事故繰越		
円 0	円 0	円 73,000	<ul style="list-style-type: none"> ・消耗品費 76,870 ・光熱水費 37,926
10,480	0	28,520	<ul style="list-style-type: none"> 委託料 8,349,000 ・建物調査委託料 6,655,000 ・測量業務委託料 1,694,000
114,796	0	17,204	<ul style="list-style-type: none"> 使用料及び賃借料 788,160 ・事務機器借上料 748,560 ・機械借上料 39,600
0	0	3,000	<ul style="list-style-type: none"> 工事請負費 16,423,000 ・整地工事 5,157,000 ・公共汚水桝設置工事 1,034,000 ・道路築造工事 10,232,000
8,349,000	0	979,000	<ul style="list-style-type: none"> 原材料費 75,892 ・境界杭等購入費
788,160	0	840	<ul style="list-style-type: none"> 負担金補助及び交付金 41,310 ・千葉県市街地整備推進協議会負担金 7,310 ・まちづくり推進協議会補助金 34,000
16,423,000	0	8,061,000	<ul style="list-style-type: none"> 補償補填及び賠償金 116,815,470 ・建物等移転補償費 47,035,323 ・建物等移転補償費（繰越明許費分） 65,117,748 ・占用物件等移設補償費 4,662,399
75,892	0	108	
41,310	0	104,690	
116,815,470	繰越明許費 7,693,329	2,134,357	
243,069,530	0	13,492,470	

(歳出) 款： 7 土木費

項： 4 住宅費

款 項 目	予 算 現 額					節	
	当初予算額	補正予算額	継 続 費 及 び 繰 越 事 業 費 繰 越 額	予 備 費 支 出 及 び 流 用 増 減	計	区 分	金 額
	円	円	円	円	円		円
1 住宅管理費	252,067,000	4,495,000	0	0	256,562,000		
						1 報酬	260,000
						2 給料	38,269,000
						3 職員手当等	30,359,000
						4 共済費	12,633,000
						8 旅費	6,000
						10 需用費	13,421,980
						11 役務費	156,000
						12 委託料	14,347,000
						13 使用料及び賃借料	15,533,000
						14 工事請負費	121,771,000
						15 原材料費	145,000

目：1 住宅管理費

支出済額	翌年度繰越額	不用額	備 考
	継続費通次繰越 繰越明許費 事故繰越		
円	円	円	円
243,069,530	0	13,492,470	○ 01一般職人件費 80,864,597
			給料 38,268,900
			・一般職給料
223,200	0	36,800	職員手当等 30,066,066
			・扶養手当 1,988,000
			・地域手当 2,443,494
38,268,900	0	100	・住居手当 642,000
			・通勤手当 338,880
			・時間外勤務手当 1,052,059
30,066,066	0	292,934	・休日勤務手当 5,625
			・管理職手当 468,000
			・期末勤勉手当 15,044,023
			・児童手当 1,015,000
			・総合事務組合負担金 7,068,985
12,529,631	0	103,369	共済費 12,529,631
			・職員共済組合負担金 12,271,519
			・地方公務員災害補償基金負担金 54,645
0	0	6,000	・職員互助会負担金 14,796
			・社会保険料等負担金 188,671
13,407,125	0	14,855	○ 02市営住宅管理費 35,477,005
			報酬 86,400
			・委員報酬
102,641	0	53,359	需用費 9,804,777
			・消耗品費 56,726
			・燃料費 6,540
14,026,411	0	320,589	・光熱水費 10,334
			・修繕料 9,731,177
			役務費 102,641
			・手数料
15,399,294	0	133,706	委託料 8,720,111
			・市営住宅各種管理委託料 2,732,224
			・電算委託料 2,868,637
			・市営住宅廃材等処分委託料 258,588
			・草刈委託料 2,860,662
111,846,800	0	9,924,200	使用料及び賃借料 15,399,294
			・土地借上料 15,379,494
			・機械借上料 19,800
143,442	0	1,558	原材料費 143,442
			・補修用資材購入費
			補償補填及び賠償金 1,220,340
			・市営住宅転居費用
			市営住宅長寿命化事業. 需用費より流用 888,340

(歳出) 款： 7 土木費

項： 4 住宅費

款 項 目	予 算 現 額					計	節	
	当初予算額	補正予算額	継続費及び 繰越事業費 繰越額	予備費及び 支出増減	計		区分	金額
	円	円	円	円	円		円	
						18 負担金 補助及び 交付金	6,000,000	
						21 補償補 填及び 賠償金	3,661,020	
8	消防費	1,443,340,000	0	0	0	1,443,340,000		
1	消防費	1,443,340,000	0	0	0	1,443,340,000		
1	消防費	1,443,340,000	0	0	0	1,443,340,000		
						18 負担金 補助及び 交付金	1,443,340,000	
9	教育費	2,784,111,000	214,092,000	80,135,000	4,010,063	3,082,348,063		

目：1 住宅管理費

支出済額	翌年度繰越額	不用額	備考
	継続費通次繰越 繰越明許費 事故繰越		
円 3,395,000	円 0	円 2,605,000	円 市営住宅長寿命化事業、委託料より流用 332,000 ○ 03三世帯同居等支援事業 2,600,000 負担金補助及び交付金 2,600,000 ・三世帯同居等支援事業補助金 ○ 04市営住宅長寿命化事業 123,153,380 需用費 3,559,600 ・修繕料 市営住宅管理費、補償補填及び賠償金へ流用 888,340 補償補填及び賠償金へ流用 2,440,680 委託料 5,306,300 ・長谷住宅改善工事監理業務委託料 3,392,300 ・上茂原西住宅改善工事設計審査業務委託料 1,914,000 市営住宅管理費、補償補填及び賠償金へ流用 332,000 工事請負費 111,846,800 ・長谷住宅改善工事 77,196,800 ・上茂原西住宅改善工事 34,650,000 補償補填及び賠償金 2,440,680 ・上茂原西住宅改善工事に伴う転居費用 需用費より流用 2,440,680 ○ 05空家等対策事業 974,548 報酬 136,800 ・空家等対策協議会委員報酬 需用費 42,748 ・消耗品費 負担金補助及び交付金 795,000 ・空家バンク登録物件リフォーム補助金
1,443,340,000	0	0	
1,443,340,000	0	0	
1,443,340,000	0	0	○ 01消防費負担金 1,443,340,000 負担金補助及び交付金 1,443,340,000 ・長生郡市広域市町村圏組合負担金
1,443,340,000	0	0	
2,911,904,797	繰越明許費 36,300,000	134,143,266	

(歳出) 款： 9 教育費

項： 1 教育総務費

款 項 目	予 算 現 額						節	
	当初予算額	補正予算額	継続費及び繰越事業費額	予備費支出及増減	計	節		
						区 分	金 額	
	円	円	円	円	円		円	
1 教育総務費	305,313,000	9,265,000	0	1,641,381	316,219,381			
1 教育委員会費	2,758,000	0	0	0	2,758,000			
						1 報酬	2,352,000	
						8 旅費	220,000	
						9 交際費	168,000	
						10 需用費	17,000	
						11 役務費	1,000	
2 事務局費	299,555,000	△2,035,000	0	0	297,520,000			
						1 報酬	6,262,365	
						2 給料	121,642,635	
						3 職員手当等	109,412,000	
						4 共済費	41,559,000	
						7 報償費	88,000	

目：1 教育委員会費

支出済額	翌年度繰越額	不用額	備考
	継続費通次繰越 繰越明許費 事故繰越		
円	円	円	円
313,673,800	0	2,545,581	
2,415,130	0	342,870	○ 01教育委員会事務運営費 2,415,130
2,352,000	0	0	報酬 2,352,000 ・教育委員報酬
0	0	220,000	交際費 60,000 ・教育長交際費
60,000	0	108,000	需用費 2,563 ・消耗品費
2,563	0	14,437	役務費 567 ・郵便料
567	0	433	
295,317,289	0	2,202,711	○ 01一般職人件費 262,339,559
6,175,365	0	87,000	報酬 6,175,365 ・会計年度任用職員報酬
121,577,880	0	64,755	給料より流用 3,365 給料 113,177,880 ・一般職給料
109,231,524	0	180,476	報酬へ流用 3,365 職員手当等 103,701,103 ・扶養手当 3,486,500 ・地域手当 7,313,846 ・住居手当 846,000 ・通勤手当 1,991,470 ・特殊勤務手当 1,500 ・時間外勤務手当 7,551,575 ・休日勤務手当 49,920 ・管理職手当 5,233,200 ・期末勤勉手当 47,568,062 ・児童手当 1,510,000 ・総合事務組合負担金 28,149,030
41,350,533	0	208,467	共済費 39,136,315 ・職員共済組合負担金 37,929,041
77,548	0	10,452	

(歳出) 款： 9 教育費

項： 1 教育総務費

款 項 目	予 算 現 額					節	
	当初予算額	補正予算額	継 続 費 及 び 繰 越 事 業 費 繰 越 額	予 備 費 支 出 及 び 流 用 増 減	計	区 分	金 額
	円	円	円	円	円		円
						8 旅費	457,000
						10 需用費	190,000
						11 役務費	1,035,000
						13 使用料 及び賃 借料	1,224,000
						18 負担金 補助及 び交付 金	3,200,000
						20 貸付金	12,450,000

目：2 事務局費

支出済額	翌年度繰越額	不用額	備考
	継続費通次繰越 繰越明許費 事故繰越		
円	円	円	円
148,896	0	308,104	<ul style="list-style-type: none"> ・ 地方公務員災害補償基金負担金 199,634 ・ 職員互助会負担金 43,790 ・ 社会保険料等負担金 963,850
174,078	0	15,922	<ul style="list-style-type: none"> 旅費 148,896 ・ 費用弁償
			○ 02特別職人件費 16,144,639
1,026,465	0	8,535	<ul style="list-style-type: none"> 給料 8,400,000 ・ 特別職給料
1,221,000	0	3,000	<ul style="list-style-type: none"> 職員手当等 5,530,421 ・ 期末勤勉手当 3,696,000 ・ 総合事務組合負担金 1,834,421
			<ul style="list-style-type: none"> 共済費 2,214,218 ・ 職員共済組合負担金 2,199,965 ・ 地方公務員災害補償基金負担金 11,697 ・ 職員互助会負担金 2,556
3,034,000	0	166,000	○ 03教育委員会事務局運営費 4,075,842
			<ul style="list-style-type: none"> 報償費 77,548 ・ 記念品代
			<ul style="list-style-type: none"> 需用費 114,717 ・ 消耗品費 85,077 ・ 食糧費 2,580 ・ 印刷製本費 27,060
11,300,000	0	1,150,000	<ul style="list-style-type: none"> 役務費 849,577 ・ 保険料
			<ul style="list-style-type: none"> 負担金補助及び交付金 3,034,000 ・ 長生郡市学校教育振興協会負担金 2,759,000 ・ 千葉県立長生高校定時制振興会負担金 180,000 ・ 千葉県公立学校施設整備期成会負担金 4,000 ・ 長生地方技術教育センター負担金 79,000 ・ 教育長会負担金 12,000
			○ 04奨学資金貸付費 12,730,286
			<ul style="list-style-type: none"> 需用費 32,398 ・ 消耗品費
			<ul style="list-style-type: none"> 役務費 176,888 ・ 手数料 144,914 ・ 通信運搬費 31,974
			<ul style="list-style-type: none"> 使用料及び賃借料 1,221,000 ・ 奨学資金管理システム借上料
			<ul style="list-style-type: none"> 貸付金 11,300,000 ・ 奨学資金貸付金
			○ 05学校再編事務費 26,963
			<ul style="list-style-type: none"> 需用費 26,963

(歳出) 款： 9 教育費

項： 1 教育総務費

款 項 目	予 算 現 額					節	
	当初予算額	補正予算額	継続費及 繰越事業費 繰越額	予備費及 支出増減	計	区分	金額
	円	円	円	円	円		円
3 学校等 施設建 設改修 基金費	3,000,000	11,300,000	0	1,641,381	15,941,381		
						24 積立金	15,941,381
2 小学校 費	470,985,000	122,322,000	0	0	593,307,000		
1 学校管 理費	388,956,000	118,320,000	0	0	507,276,000		
						1 報酬	35,478,000
						2 給料	30,111,864
						3 職員手 当等	21,564,136
						4 共済費	14,156,000
						7 報償費	1,603,000
						8 旅費	1,505,000
						10 需用費	109,936,162
						11 役務費	8,354,000

目：2 事務局費

支出済額	翌年度繰越額	不用額	備考
	継続費通次繰越 繰越明許費 事故繰越		
円	円	円	円
			・消耗品費
15,941,381	0	0	○ 01学校等施設建設改修基金費 15,941,381 積立金 15,941,381 ・学校等施設建設改修基金積立金 予備費より充当 1,641,381
15,941,381	0	0	
515,450,287	繰越明許費 36,300,000	41,556,713	
436,015,810	繰越明許費 36,300,000	34,960,190	○ 01一般職人件費 92,771,540 報酬 26,315,478 ・会計年度任用職員報酬 給料 29,835,539 ・一般職給料 職員手当等へ流用 14,136 職員手当等 21,564,136 ・地域手当 1,790,200 ・通勤手当 858,360 ・時間外勤務手当 137,342 ・期末勤勉手当 11,752,999 ・総合事務組合負担金 7,025,235 給料より流用 14,136 共済費 13,681,587 ・職員共済組合負担金 8,607,608 ・地方公務員災害補償基金負担金 6,924 ・職員互助会負担金 18,547 ・社会保険料等負担金 5,048,508 旅費 1,374,800 ・費用弁償
34,876,478	0	601,522	
29,835,539	0	276,325	
21,564,136	0	0	
13,681,587	0	474,413	
1,414,635	0	188,365	
1,479,800	0	25,200	○ 02小学校管理補修費 129,204,600 需用費 10,690,418 ・消耗品費 479,897 ・燃料費 300,296 ・修繕料 9,910,225 役務費 75,358 ・保険料 委託料 16,891,750 ・各種施設委託料 15,021,750 ・設計委託料 1,870,000
93,436,248	0	16,499,914	
7,902,638	0	451,362	

(歳出) 款： 9 教育費

項： 2 小学校費

款 項 目	予 算 現 額					節	
	当初予算額	補正予算額	継 続 費 及 び 繰 越 事 業 費 繰 越 額	予 備 費 支 出 及 び 流 用 増 減	計	区 分	金 額
	円	円	円	円	円		円
						12 委託料	43,824,800
						13 使用料 及び賃 借料	101,408,000
						14 工事請 負費	126,306,000
						15 原材料 費	2,327,000
						17 備品購 入費	7,202,038
						18 負担金 補助及 び交付 金	3,469,000
						26 公課費	31,000

目： 1 学校管理費

支出済額	翌年度繰越額	不用額	備考
	継続費通次繰越 繰越明許費 事故繰越		
円	円	円	円
38,057,389	0	5,767,411	使用料及び賃借料 15,332,200 ・土地借上料 6,498,148 ・空調設備借上料 8,152,932 ・自動車借上料 681,120 工事請負費 84,046,336 ・各小学校補修工事 原材料費 2,163,538 ・学校管理用小破修繕用原材料購入費 公課費 5,000 ・自動車重量税 ○ 03管理運営費 106,621,375 報償費 287,000 ・謝礼金 旅費 105,000 ・普通旅費 需用費 11,388,794 ・消耗品費 10,866,768 ・印刷製本費 510,378 ・飼料費 11,648 役務費 552,300 ・郵便料 265,600 ・ピアノ調律料 286,700 委託料 9,298,068 ・電算委託料 1,299,306 ・水泳指導業務委託料 955,562 ・スクールバス運行業務委託料 6,383,200 ・校務用パソコン等設定変更業務委託料 660,000 使用料及び賃借料 82,443,431 ・バス等借上料 5,800,890 ・事務機器借上料 75,962,084 ・テレビ受信料 204,465 ・著作権使用料 475,992 備品購入費 2,546,782 ・学校管理備品購入費 ○ 04施設設備維持管理費 85,451,716 需用費 69,918,044 ・燃料費 491,945 ・光熱水費 65,738,425 ・修繕料 3,687,674 備品購入費より流用 127,162 役務費 7,216,790 ・電話料 5,880,880
84,046,336	繰越明許費 36,300,000	5,959,664	
2,214,766	0	112,234	
6,302,032	0	900,006	
3,398,395	0	70,605	
30,200	0	800	

(歳出) 款： 9 教育費

項： 2 小学校費

款 項 目	予 算 現 額					節	
	当初予算額	補正予算額	継 続 費 及 び 繰 越 事 業 費 繰 越 額	予 備 費 支 出 及 増 流 用 増 減	計	区 分	金 額
	円	円	円	円	円		円

目：1 学校管理費

支出済額	翌年度繰越額	不用額	備考
	継続費通次繰越 繰越明許費 事故繰越		
円	円	円	円
			<ul style="list-style-type: none"> ・手数料 1,302,610 ・保険料 33,300 委託料 4,839,404 <ul style="list-style-type: none"> ・各種管理委託料 保健管理運営費・備品購入費へ流用 90,200 原材料費 51,228 <ul style="list-style-type: none"> ・学校管理用原材料購入費 備品購入費 3,401,050 <ul style="list-style-type: none"> ・施設用備品購入費 需用費へ流用 127,162 公課費 25,200 <ul style="list-style-type: none"> ・自動車重量税
			○ 05保健管理運営費 18,975,706
			報酬 8,561,000 <ul style="list-style-type: none"> ・校医等報酬
			報償費 777,010 <ul style="list-style-type: none"> ・謝礼金
			需用費 853,242 <ul style="list-style-type: none"> ・消耗品費 338,074 ・医薬材料費 515,168
			委託料 5,295,859 <ul style="list-style-type: none"> ・各種検診検査委託料
			備品購入費 90,200 <ul style="list-style-type: none"> ・学校管理備品購入費
			施設設備維持管理費・委託料より流用 90,200
			負担金補助及び交付金 3,398,395 <ul style="list-style-type: none"> ・日本スポーツ振興センター加入者負担金
			○ 06学校再編推進事業 2,990,873
			報償費 350,625 <ul style="list-style-type: none"> ・記念品代
			需用費 585,750 <ul style="list-style-type: none"> ・印刷製本費
			役務費 58,190 <ul style="list-style-type: none"> ・手数料
			委託料 1,732,308 <ul style="list-style-type: none"> ・運搬委託料 1,463,000 ・廃棄物処理委託料 159,830 ・校旗額装委託料 109,478
			備品購入費へ流用 264,000
			備品購入費 264,000 <ul style="list-style-type: none"> ・学校管理備品購入費
			委託料より流用 264,000

(歳出) 款： 9 教育費

項： 2 小学校費

款 項 目	予 算 現 額					節	
	当初予算額	補正予算額	継 続 費 及 び 繰 越 事 業 費 繰 越 額	予 備 費 支 出 及 び 流 用 増 減	計	区 分	金 額
	円	円	円	円	円		円
2 教育振興費	82,029,000	4,002,000	0	0	86,031,000		
						1 報酬	345,000
						7 報償費	401,969
						10 需用費	12,299,000
						11 役務費	127,000
						12 委託料	21,148,000
						13 使用料 及び賃 借料	759,000
						17 備品購 入費	10,663,773
						18 負担金 補助及 び交付 金	802,000
						19 扶助費	39,485,258

目：2 教育振興費

支出済額	翌年度繰越額	不用額	備考
	継続費通次繰越 繰越明許費 事故繰越		
円	円	円	円
79,434,477	0	6,596,523	○ 01教材備品整備事業 15,904,441 報償費 10,000 ・謝礼金 需用費 9,316,040 ・消耗品費 委託料 563,816 ・学習用端末設定委託料 備品購入費 6,014,585 ・教材備品購入費 2,654,085 ・学習用端末購入費 3,360,500
235,668	0	109,332	○ 02教育扶助費 39,259,734 扶助費 39,259,734 ・特別支援教育就学奨励費補助金 2,160,476 ・就学援助費補助金 37,099,258 学校教育支援事業. 報償費より流用 654,258
117,000	0	284,969	○ 03総合学習推進事業 2,365,241 報償費 80,000 ・謝礼金 需用費 2,061,392 ・消耗品費 2,046,392 ・印刷製本費 15,000 役務費 20,000 ・郵便料 使用料及び賃借料 80,000 ・バス等借上料 備品購入費 123,849 ・教材備品購入費
11,482,027	0	816,973	○ 04学校教育支援事業 83,116 報償費 教育扶助費. 扶助費へ流用 654,258 子どもの読書活動推進事業. 備品購入費へ流用 39,773 需用費 11,616 ・消耗品費 役務費 71,500 ・保険料
91,500	0	35,500	○ 05国際教育推進事業 15,620,000 委託料 15,620,000 ・A L T民間委託料
16,422,241	0	4,725,759	○ 06職員研修支援事業 921,979 報償費 27,000 ・謝礼金 需用費 92,979
758,480	0	520	
10,265,827	0	397,946	
802,000	0	0	
39,259,734	0	225,524	

(歳出) 款： 9 教育費

項： 2 小学校費

款 項 目	予 算 現 額						節	
	当初予算額	補正予算額	継続費及 繰越事業費 繰越額	予備費 支出及 増減	計	節		
						区 分	金 額	
	円	円	円	円	円		円	
3	中学校 費	266,168,000	41,111,000	3,498,000	1,138,186	311,915,186		
1	学校管 理費	184,580,000	38,635,000	3,498,000	1,138,186	227,851,186		
							1 報酬	8,492,000
							2 給料	17,472,000
							3 職員手 当等	10,970,309
							4 共済費	5,358,000
							7 報償費	427,000
							8 旅費	213,330

目： 2 教育振興費

支出済額	翌年度繰越額	不用額	備 考
	継続費通次繰越 繰越明許費 事故繰越		
円	円	円	円
			<ul style="list-style-type: none"> ・ 消耗品費 62,179 ・ 印刷製本費 30,800 負担金補助及び交付金 802,000 ・ 校内研究会補助金 650,000 ・ 研究協議会補助金 152,000 ○ 07子どもの読書活動推進事業 5,279,966 報酬 235,668 ・ 学校図書データベース化作業員報酬 委託料 238,425 ・ 学校図書ラベル作成業務委託料 使用料及び賃借料 678,480 ・ 図書管理システム使用料 660,000 ・ 学校図書館パソコン賃貸借料 18,480 備品購入費 4,127,393 ・ 教材備品購入費 3,691,620 ・ 学校図書館用パソコン等購入費 435,773 学校教育支援事業. 報償費より流用 39,773
285,088,348	0	26,826,838	
			○ 01一般職人件費 37,766,373
213,183,987	0	14,667,199	報酬 3,951,439
			・ 会計年度任用職員報酬
8,373,439	0	118,561	給料 17,471,700
			・ 一般職給料
17,471,700	0	300	職員手当等 10,935,419
			・ 地域手当 1,048,302
10,935,419	0	34,890	・ 住居手当 110,000
			・ 通勤手当 312,360
5,245,485	0	112,515	・ 時間外勤務手当 41,432
			・ 期末勤勉手当 4,956,678
281,000	0	146,000	・ 総合事務組合負担金 4,466,647
			社会教育費. 社会教育総務費. 一般職人件費. 職 員手当等より流用 108,309
211,530	0	1,800	共済費 5,245,485
			・ 職員共済組合負担金 4,480,486
			・ 地方公務員災害補償基金負担金 20,320
			・ 職員互助会負担金 5,752
			・ 社会保険料等負担金 738,927
			旅費 162,330
			・ 費用弁償
			予備費より充当 16,330

(歳出) 款： 9 教育費

項： 3 中学校費

款 項 目	予 算 現 額				計	節		
	当初予算額	補正予算額	継 続 費 及 び 繰 越 事 業 費 繰 越 額	予 備 費 支 出 及 び 流 用 増 減		計	区 分	金 額
	円	円	円	円	円		円	
						10 需用費	73,447,000	
						11 役務費	4,800,000	
						12 委託料	28,089,000	
						13 使用料 及び賃 借料	43,740,000	
						14 工事請 負費	26,431,000	
						15 原材料 費	1,230,000	
						17 備品購 入費	5,264,547	
						18 負担金 補助及 び交付 金	1,917,000	

目：1 学校管理費

支出済額	翌年度繰越額	不用額	備考
	継続費通次繰越 繰越明許費 事故繰越		
円	円	円	円
64,228,451	0	9,218,549	○ 02中学校管理補修費 53,694,916 需用費 4,840,420 ・消耗品費 282,383 ・修繕料 4,558,037 委託料 15,047,990 ・各種施設委託料 8,997,990 ・測量委託料 3,685,000 ・設計委託料（繰越明許費分） 2,365,000 使用料及び賃借料 6,499,051 ・土地借上料 工事請負費 26,148,320 ・各中学校補修工事 原材料費 1,159,135 ・学校管理用小破修繕用原材料購入費
4,503,692	0	296,308	
24,015,547	0	4,073,453	
43,468,391	0	271,609	
26,148,320	0	282,680	○ 03管理運営費 47,768,851 報償費 99,000 ・謝礼金 旅費 49,200 ・普通旅費 需用費 6,461,089 ・消耗品費 6,033,551 ・印刷製本費 427,538 役務費 378,495 ・郵便料 139,795 ・ピアノ調律料 238,700 委託料 547,111 ・電算委託料 99,127 ・水泳指導業務委託料 447,984 使用料及び賃借料 36,969,340 ・バス等借上料 1,572,526 ・事務機器借上料 34,921,920 ・テレビ受信料 85,230 ・著作権使用料 389,664 備品購入費 3,264,616 ・学校管理備品購入費 予備費より充当 1,013,547
1,186,177	0	43,823	
5,258,586	0	5,961	
1,856,250	0	60,750	
			○ 04施設設備維持管理費 61,537,957 需用費 52,572,125 ・燃料費 475,066 ・光熱水費 50,297,859 ・修繕料 1,799,200 役務費 4,125,197

(歳出) 款： 9 教育費

項： 3 中学校費

款 項 目	予 算 現 額					節	
	当初予算額	補正予算額	継 続 費 及 び 繰 越 事 業 費 繰 越 額	予 備 費 支 出 及 び 流 用 増 減	計	区 分	金 額
	円	円	円	円	円		円
2 教育振 興費	81,588,000	2,476,000	0	0	84,064,000		
						7 報償費	37,000
						10 需用費	9,377,000
						11 役務費	173,000
						12 委託料	30,848,000
						17 備品購 入費	7,540,000

目：1 学校管理費

支出済額	翌年度繰越額	不用額	備考
	継続費通次繰越 繰越明許費 事故繰越		
円	円	円	円
			<ul style="list-style-type: none"> ・ 電話料 3,546,879 ・ 手数料 578,318 委託料 2,819,623 <ul style="list-style-type: none"> ・ 各種管理委託料 原材料費 27,042 <ul style="list-style-type: none"> ・ 学校管理用原材料購入費 備品購入費 1,993,970 <ul style="list-style-type: none"> ・ 施設用備品購入費
			○ 05保健管理運営費 12,415,890
			報酬 4,422,000 <ul style="list-style-type: none"> ・ 校医等報酬
			報償費 182,000 <ul style="list-style-type: none"> ・ 謝礼金
			需用費 354,817 <ul style="list-style-type: none"> ・ 消耗品費 76,780 ・ 医薬材料費 278,037
			委託料 5,600,823 <ul style="list-style-type: none"> ・ 各種検診検査委託料
			負担金補助及び交付金 1,856,250 <ul style="list-style-type: none"> ・ 日本スポーツ振興センター加入者負担金
71,904,361	0	12,159,639	○ 01教材備品整備事業 13,531,255
			需用費 7,956,402 <ul style="list-style-type: none"> ・ 消耗品費
10,000	0	27,000	委託料 355,652 <ul style="list-style-type: none"> ・ 学習用端末設定委託料
			備品購入費 5,219,201 <ul style="list-style-type: none"> ・ 教材備品購入費 3,099,501 ・ 学習用端末購入費 2,119,700
9,050,044	0	326,956	○ 02教育扶助費 29,706,009
			扶助費 29,706,009 <ul style="list-style-type: none"> ・ 特別支援教育就学奨励費補助金 1,522,120 ・ 遠距離通学費補助金 166,400 ・ 就学援助費補助金 28,017,489
23,785,652	0	7,062,348	○ 03総合学習推進事業 977,913
			需用費 977,913 <ul style="list-style-type: none"> ・ 消耗品費
7,204,518	0	335,482	○ 04学校教育支援事業 660,447
			需用費 16,729 <ul style="list-style-type: none"> ・ 消耗品費
			役務費 73,718 <ul style="list-style-type: none"> ・ 電話料 63,318 ・ 保険料 10,400

(歳出) 款： 9 教育費

項： 3 中学校費

款 項 目	予 算 現 額					計	節	
	当初予算額	補正予算額	継 続 費 及 び 繰 越 事 業 費 繰 越 額	予 備 費 支 出 及 び 流 用 増 減	計		区 分	金 額
							18 負担金 補助及 び交付 金	4,859,000
							19 扶助費	31,230,000
4	幼稚園 費	121,708,000	6,674,000	0	0	128,382,000		
1	幼稚園 費	121,708,000	6,674,000	0	0	128,382,000		
							1 報酬	2,691,000
							2 給料	22,009,809
							3 職員手 当等	21,733,191
							4 共済費	7,426,000

目： 2 教育振興費

支出済額	翌年度繰越額	不用額	備考
	継続費通次繰越 繰越明許費 事故繰越		
円 2,074,420	円 0	円 2,784,580	円 負担金補助及び交付金 570,000 ・各種競技大会及びコンクール参加補助金 ○ <u>05国際教育推進事業</u> 24,355,420 報償費 10,000 ・謝礼金 委託料 23,430,000 ・ALT民間委託料
円 29,706,009	円 0	円 1,523,991	円 負担金補助及び交付金 915,420 ・小中学校教職員及び児童生徒国内外派遣事業 補助金 ○ <u>06職員研修支援事業</u> 688,000 需用費 99,000 ・消耗品費 40,000 ・印刷製本費 59,000 負担金補助及び交付金 589,000 ・校内研究会補助金 360,000 ・進路指導運営補助金 96,000 ・研究協議会補助金 133,000 ○ <u>07子どもの読書活動推進事業</u> 1,985,317 備品購入費 1,985,317 ・教材備品購入費
円 119,067,732	円 0	円 9,314,268	
円 119,067,732	円 0	円 9,314,268	○ <u>01一般職人件費</u> 52,974,491 報酬 2,355,504 ・会計年度任用職員報酬
円 2,672,504	円 0	円 18,496	給料 22,009,809 ・一般職給料
円 22,009,809	円 0	円 0	職員手当等へ流用 774,191 職員手当等 21,383,689 ・扶養手当 420,000 ・地域手当 1,345,788 ・通勤手当 401,030
円 21,383,689	円 0	円 349,502	・時間外勤務手当 270,735 ・期末勤勉手当 8,935,648 ・児童手当 340,000 ・総合事務組合負担金 9,670,488
円 7,203,489	円 0	円 222,511	給料より流用 774,191 共済費 7,203,489 ・職員共済組合負担金 6,692,533 ・地方公務員災害補償基金負担金 46,841

(歳出) 款： 9 教育費

項： 4 幼稚園費

款 項 目	予 算 現 額					節	
	当初予算額	補正予算額	継 続 費 及 び 繰 越 事 業 費 繰 越 額	予 備 費 支 出 及 び 流 用 増 減	計	区 分	金 額
	円	円	円	円	円		円
						7 報償費	46,000
						8 旅費	51,000
						10 需用費	3,000,545
						11 役務費	928,000
						12 委託料	3,070,000
						13 使用料 及び賃 借料	787,000
						14 工事請 負費	814,000
						15 原材料 費	215,000
						17 備品購 入費	1,331,000
						18 負担金 補助及 び交付 金	1,427,000
						19 扶助費	62,852,455

目：1 幼稚園費

支出済額	翌年度繰越額	不用額	備考
	継続費通次繰越 繰越明許費 事故繰越		
円	円	円	円
42,000	0	4,000	<ul style="list-style-type: none"> ・職員互助会負担金 8,596 ・社会保険料等負担金 455,519 旅費 22,000 ・費用弁償
36,760	0	14,240	○ 02幼稚園管理補修費 2,864,681
			需用費 105,512
2,845,506	0	155,039	<ul style="list-style-type: none"> ・消耗品費 89,012 ・修繕料 16,500
			委託料 1,760,770
189,268	0	738,732	<ul style="list-style-type: none"> ・各種施設管理委託料 26,367 ・各種施設委託料 495,000 ・測量委託料 1,239,403
2,655,508	0	414,492	<ul style="list-style-type: none"> 工事請負費 803,264 ・各幼稚園補修工事
			原材料費 195,135
786,220	0	780	<ul style="list-style-type: none"> ・幼稚園管理用小破修繕用原材料購入費
			○ 03管理運営費 1,278,289
			報償費 12,000
			<ul style="list-style-type: none"> ・謝礼金
			旅費 14,760
			<ul style="list-style-type: none"> ・普通旅費
803,264	0	10,736	需用費 330,659
			<ul style="list-style-type: none"> ・消耗品費 225,670 ・賄材料費 104,989
			役務費 16,950
209,535	0	5,465	<ul style="list-style-type: none"> ・郵便料 1,000 ・筆耕料 2,550 ・保険料 1,300 ・ピアノ調律料 12,100
1,261,420	0	69,580	<ul style="list-style-type: none"> 使用料及び賃借料 786,220 ・事務機器借上料 601,920 ・バス借上料 184,300
			備品購入費 59,400
1,327,990	0	99,010	<ul style="list-style-type: none"> ・施設用備品購入費
			負担金補助及び交付金 58,300
			<ul style="list-style-type: none"> ・研究協議会補助金 9,500 ・園内研究会補助金 11,800 ・私立幼稚園職員研修費補助金 37,000
55,640,770	0	7,211,685	○ 04施設設備維持管理費 3,660,871
			需用費 2,390,655
			<ul style="list-style-type: none"> ・光熱水費 2,327,545 ・修繕料 63,110

(歳出) 款： 9 教育費

項： 4 幼稚園費

款 項 目	予 算 現 額					節	
	当初予算額	補正予算額	継 続 費 及 び 繰 越 事 業 費 繰 越 額	予 備 費 支 出 及 増 流 用 増 減	計	区 分	金 額
	円	円	円	円	円		円

目：1 幼稚園費

支出済額	翌年度繰越額	不用額	備考
	継続費通次繰越 繰越明許費 事故繰越		
円	円	円	円
			<p>子育てのための施設等利用給付事業、扶助費より</p> <p>流用 323,545</p> <p>役務費 166,318</p> <p>・電話料 125,884</p> <p>・手数料 40,434</p> <p>委託料 874,038</p> <p>・各種管理委託料</p> <p>原材料費 14,400</p> <p>・幼稚園管理用原材料購入費</p> <p>備品購入費 215,460</p> <p>・施設用備品購入費</p> <p>○ 05保健管理運営費 1,309,830</p> <p>報酬 317,000</p> <p>・園医報酬</p> <p>需用費 14,680</p> <p>・消耗品費 7,704</p> <p>・医薬材料費 6,976</p> <p>委託料 20,700</p> <p>・各種検診検査委託料</p> <p>備品購入費 947,760</p> <p>・施設用備品購入費</p> <p>負担金補助及び交付金 9,690</p> <p>・日本スポーツ振興センター加入者負担金</p> <p>○ 06子育て支援事業 78,800</p> <p>報償費 30,000</p> <p>・謝礼金</p> <p>需用費 4,000</p> <p>・消耗品費</p> <p>役務費 6,000</p> <p>・保険料</p> <p>備品購入費 38,800</p> <p>・施設用備品購入費</p> <p>○ 07子育てのための施設等利用給付事業 55,640,770</p> <p>扶助費 55,640,770</p> <p>・子育てのための施設等利用給付費</p> <p>施設設備維持管理費、需用費へ流用 323,545</p> <p>私立幼稚園物価高騰対策補助事業、負担金補助及び交付金へ流用 133,000</p> <p>○ 08私立幼稚園物価高騰対策補助事業 1,260,000</p> <p>負担金補助及び交付金 1,260,000</p> <p>・私立幼稚園物価高騰対策補助金</p>

(歳出) 款： 9 教育費

項： 4 幼稚園費

款 項 目	予 算 現 額					節		
	当初予算額	補正予算額	継続費及び 繰越事業費 繰越額	予備費及び 支出増減 流用	計	区 分	金 額	
	円	円	円	円	円		円	
5	社会教育費	568,227,000	15,850,000	76,637,000	970,322	661,684,322		
1	社会教育総務費	340,535,000	3,943,000	0	△368,483	344,109,517		
							1 報酬	15,572,055
							2 給料	135,649,771
							3 職員手当等	109,868,691
							4 共済費	46,016,000
							7 報償費	3,051,592
							8 旅費	318,000
							10 需用費	2,851,725
							11 役務費	358,203
							12 委託料	8,701,480
							13 使用料及び賃借料	271,000

目：1 幼稚園費

支出済額	翌年度繰越額		不用額	備考
	継続費	通次繰越		
繰越明許費	繰越明許費			
事故繰越	事故繰越			
円	円	円	円	円
				子育てのための施設等利用給付事業。扶助費より 流用 133,000
631,988,470	0	29,695,852		
339,157,713	0	4,951,804		○ 01一般職人件費 304,042,153
				報酬 15,186,055
				・会計年度任用職員報酬
				給料より流用 174,055
15,498,455	0	73,600		給料 134,149,817
				・一般職給料
				報酬へ流用 174,055
134,149,817	0	1,499,954		保健体育費。保健体育総務費。一般職人件費。職 員手当等へ流用 260,174
				職員手当等 109,179,841
109,179,841	0	688,850		・扶養手当 1,512,500
				・地域手当 8,452,724
				・住居手当 1,902,000
				・通勤手当 1,476,630
45,214,800	0	801,200		・時間外勤務手当 5,223,306
				・休日勤務手当 210,474
				・管理職手当 5,220,000
2,261,312	0	790,280		・期末勤勉手当 52,086,874
				・児童手当 810,000
				・総合事務組合負担金 32,285,333
311,640	0	6,360		中学校費。学校管理費。一般職人件費。職員手当 等へ流用 108,309
				共済費 45,214,800
2,575,309	0	276,416		・職員共済組合負担金 41,710,328
				・地方公務員災害補償基金負担金 207,375
				・職員互助会負担金 52,732
332,544	0	25,659		・社会保険料等負担金 3,244,365
				旅費 311,640
				・費用弁償
8,631,824	0	69,656		○ 02生涯学習推進事業 98,950
				報償費 94,000
				・講師謝礼 78,000
				・謝礼金 16,000
260,472	0	10,528		需用費 4,950
				・消耗品費
				○ 03家庭教育学級開催事業 290,565
				報償費 248,500

(歳出) 款： 9 教育費

項： 5 社会教育費

款 項 目	予 算 現 額					節	
	当初予算額	補正予算額	継続費及び 繰越事業費 繰越額	予備費 支出及 増減	計	区 分	金 額
	円	円	円	円	円	14 工事請 負費	6,459,760
						17 備品購 入費	130,240
						18 負担金 補助及 び交付 金	14,661,885
						24 積立金	199,115

目： 1 社会教育総務費

支出済額	翌年度繰越額	不用額	備 考
	継続費通次繰越 繰越明許費 事故繰越		
円	円	円	円
6,435,000	0	24,760	<ul style="list-style-type: none"> ・講師謝礼 190,000 ・謝礼金 58,500 需用費 37,065 <ul style="list-style-type: none"> ・消耗品費 34,803 ・食糧費 2,262 役務費 5,000 <ul style="list-style-type: none"> ・クリーニング料
130,240	0	0	<ul style="list-style-type: none"> ○ 04青少年健全育成事業 1,830,000 報酬 36,000 <ul style="list-style-type: none"> ・委員報酬 需用費 <ul style="list-style-type: none"> 社会教育施設維持管理費. 委託料へ流用 64,900 負担金補助及び交付金 1,794,000 <ul style="list-style-type: none"> ・青少年相談員活動費補助金 722,000 ・長生地区青少年相談員連絡協議会負担金 56,000 ・青少年育成茂原市民会議補助金 986,000 ・茂原少年少女発明クラブ補助金 30,000
13,977,344	0	684,541	<ul style="list-style-type: none"> ○ 05成人式開催事業 4,158,522 報償費 653,592 <ul style="list-style-type: none"> ・記念品代 社会教育施設維持管理費. 需用費へ流用 46,408 需用費 19,950 <ul style="list-style-type: none"> ・消耗品費 役務費 16,900 <ul style="list-style-type: none"> ・通訳料 委託料 3,326,400 <ul style="list-style-type: none"> ・警備委託料 323,400 ・会場設営業務委託料 3,003,000 社会教育施設維持管理費. 需用費へ流用 295,000 社会教育施設維持管理費. 役務費へ流用 29,300 使用料及び賃借料 141,680 <ul style="list-style-type: none"> ・音響設備借上料 115,500 ・機械借上料 26,180
199,115	0	0	<ul style="list-style-type: none"> ○ 06社会教育施設維持管理費 11,607,303 需用費 1,168,363 <ul style="list-style-type: none"> ・消耗品費 19,858 ・光熱水費 653,505 ・修繕料 495,000 成人式開催事業. 報償費より流用 46,408 成人式開催事業. 委託料より流用 295,000 社会教育事務運営費. 役務費より流用 3,097 役務費 107,300

(歳出) 款： 9 教育費

項： 5 社会教育費

款 項 目	予 算 現 額					節	
	当初予算額	補正予算額	継 続 費 及 び 繰 越 事 業 費 繰 越 額	予 備 費 支 出 及 増 流 用 増 減	計	区 分	金 額
	円	円	円	円	円		円

目： 1 社会教育総務費

支出済額	翌年度繰越額	不用額	備 考
	継続費通次繰越 繰越明許費 事故繰越		
円	円	円	円
			<ul style="list-style-type: none"> ・ 電話料 成人式開催事業. 委託料より流用 29,300 委託料 3,766,400 ・ 施設管理委託料 72,160 ・ 警備委託料 199,320 ・ 看板設置委託料 163,900 ・ 旧五郷幼稚園改修工事設計業務委託料 3,190,000 ・ 旧五郷幼稚園機器設置業務委託料 20,020 ・ 旧五郷幼稚園動力設備申請委託料 121,000 青少年健全育成事業. 需用費より流用 64,900 工事請負費 6,435,000 ・ 旧五郷幼稚園改修工事 備品購入費へ流用 130,240 備品購入費 130,240 ・ 旧五郷幼稚園用備品購入費 工事請負費より流用 130,240 ○ 07社会教育関係団体助成事業 490,869 需用費 9,410 ・ 消耗品費 負担金補助及び交付金 481,459 ・ P T A連合会活動費補助金 51,000 ・ ボーイスカウト活動費補助金 10,000 ・ 子ども会育成連合会補助金 420,459 ○ 08文化振興事業 3,268,000 報償費 450,000 ・ 謝礼金 負担金補助及び交付金 2,618,885 ・ 文化協会補助金 549,000 ・ もばら音楽祭事業補助金 310,000 ・ 茂原交響楽団補助金 1,418,000 ・ 茂原市音楽協会補助金 318,885 ・ 南総合唱連盟補助金 23,000 積立金へ流用 199,115 積立金 199,115 ・ 衛藤五郎音楽文化振興基金積立金 負担金補助及び交付金より流用 199,115 ○ 09文化祭開催事業 358,533 報償費 37,520 ・ 謝礼金 需用費 288,013 ・ 消耗品費 189,343 ・ 印刷製本費 98,670

(歳出) 款： 9 教育費

項： 5 社会教育費

款 項 目	予 算 現 額						節	
	当初予算額	補正予算額	継 続 費 及 び 繰 越 事 業 費 繰 越 額	予 備 費 支 出 及 び 流 用 増 減	計	節		
						区 分	金 額	
	円	円	円	円	円		円	

目：1 社会教育総務費

支出済額	翌年度繰越額	不用額	備考
	継続費通次繰越 繰越明許費 事故繰越		
円	円	円	円
			委託料 33,000 ・警備委託料
			○ 10文化財保護保存事業 856,084
			報酬 65,600 ・委員報酬
			報償費 340,200 ・謝礼金
			需用費 44,492 ・消耗品費 37,530 ・燃料費 4,991 ・飼料費 1,971
			使用料及び賃借料 118,792 ・土地借上料 91,710 ・機械借上料 27,082
			工事請負費 旧学校施設維持管理費. 委託料へ流用 98,000 負担金補助及び交付金 287,000 ・郷土芸能等保存団体活動事業補助金 280,000 ・千葉県文化財保護協会負担金 7,000
			○ 11社会教育事務運営費 9,353,656
			報酬 145,200 ・委員報酬
			需用費 12,946 ・消耗品費
			役務費 172,844 ・保険料
			社会教育施設維持管理費. 需用費へ流用 3,097 委託料 226,666 ・電算委託料
			負担金補助及び交付金 8,796,000 ・長生郡市社会教育振興協会負担金 93,000 ・長生郡市広域市町村圏組合負担金 8,691,000 ・研修参加負担金 12,000
			○ 12放課後子ども教室推進事業 111,600
			報酬 65,600 ・委員報酬
			報償費 46,000 ・謝礼金
			○ 13地域未来塾事業 400,894
			報償費 391,500 ・謝礼金
			需用費 9,394

(歳出) 款： 9 教育費

項： 5 社会教育費

款 項 目	予 算 現 額					節	
	当初予算額	補正予算額	継続費及 繰越事業費 繰越額	予備費及 支出増減	計	区分	金額
	円	円	円	円	円		円
2 公民館 費	35,433,000	0	0	30,725	35,463,725		
						1 報酬	131,000
						7 報償費	963,730
						8 旅費	7,000
						10 需用費	11,500,742
						11 役務費	571,000
						12 委託料	21,820,573
						13 使用料 及び賃 借料	220,000

目：1 社会教育総務費

支出済額	翌年度繰越額	不用額	備考
	継続費通次繰越 繰越明許費 事故繰越		
円	円	円	円
			<ul style="list-style-type: none"> ・消耗品費 ○ 14旧学校施設維持管理費 2,290,584 需用費 980,726 ・消耗品費 49,646 ・光熱水費 907,430 ・修繕料 23,650 委託料へ流用 224,880 役務費 30,500 ・手数料 委託料 1,279,358 ・旧学校施設除草作業委託料 244,478 ・旧本納小学校施設管理委託料 1,034,880 文化財保護保存事業・工事請負費より流用 98,000 需用費より流用 224,880
30,385,899	0	5,077,826	<ul style="list-style-type: none"> ○ 01中央公民館学級運営費 315,255 報償費 295,500 ・講師謝礼 需用費 19,755 ・消耗品費
80,000	0	51,000	<ul style="list-style-type: none"> ○ 02中央公民館施設維持管理費 14,182,514 需用費 5,268,076 ・消耗品費 70,178 ・光熱水費 3,010,471 ・修繕料 2,187,427 委託料より流用 310,427 役務費 217,285 ・電話料 193,085 ・ピアノ調律料 24,200 委託料 8,682,948 ・各種管理委託料 3,545,948 ・特殊建築物定期調査・検査及び報告書作成委託料 231,000 ・旧市民会館高濃度PCB廃棄物処分委託料 4,906,000 需用費へ流用 310,427 使用料及び賃借料 14,205 ・テレビ受信料
772,100	0	191,630	
0	0	7,000	
9,983,173	0	1,517,569	
528,434	0	42,566	
18,633,133	0	3,187,440	
180,279	0	39,721	<ul style="list-style-type: none"> ○ 03中央公民館管理運営費 253,141 報酬 80,000 ・公民館運営審議会委員報酬 需用費 54,706 ・消耗品費 17,856 ・印刷製本費 33,000

(歳出) 款： 9 教育費

項： 5 社会教育費

款 項 目	予 算 現 額					節	
	当初予算額	補正予算額	継 続 費 及 び 繰 越 事 業 費 繰 越 額	予 備 費 支 出 及 び 流 用 増 減	計	区 分	金 額
	円	円	円	円	円	14 工事請 負費	92,000 円
						17 備品購 入費	130,680 円
						18 負担金 補助及 び交付 金	27,000 円

目：2 公民館費

支出済額	翌年度繰越額	不用額	備 考
	継続費通次繰越 繰越明許費 事故繰越		
円	円	円	円
78,100	0	13,900	<ul style="list-style-type: none"> ・医薬材料費 3,850 役務費 5,000 ・クリーニング料 使用料及び賃借料 113,435 ・事務機器借上料
130,680	0	0	<ul style="list-style-type: none"> ○ 04本納公民館学級運営費 235,568 報償費 221,600 ・講師謝礼 需用費 13,968 ・消耗品費
0	0	27,000	<ul style="list-style-type: none"> ○ 05本納公民館施設維持管理費 9,406,998 需用費 3,073,214 ・消耗品費 91,000 ・燃料費 5,984 ・光熱水費 2,495,915 ・修繕料 480,315 本納公民館管理運営費：備品購入費より流用 80,590 予備費より充当 30,725 役務費 142,278 ・電話料 99,878 ・手数料 16,000 ・ピアノ調律料 26,400 委託料 6,177,301 ・各種管理委託料 使用料及び賃借料 14,205 ・テレビ受信料 ○ 06本納公民館管理運営費 225,626 需用費 120,216 ・消耗品費 72,969 ・食糧費 3,784 ・印刷製本費 39,600 ・医薬材料費 3,863 役務費 25,000 ・クリーニング料 備品購入費 80,410 ・管理用備品購入費 本納公民館施設維持管理費：需用費へ流用 80,590 ○ 07鶴枝公民館学級運営費 283,000 報償費 255,000 ・講師謝礼 鶴枝公民館管理運営費：備品購入費へ流用 28,270 需用費 28,000

(歳出) 款： 9 教育費

項： 5 社会教育費

款 項 目	予 算 現 額					節	
	当初予算額	補正予算額	継 続 費 及 び 繰 越 事 業 費 繰 越 額	予 備 費 支 出 及 増 流 用 増 減	計	区 分	金 額
	円	円	円	円	円		円
3 図書館 費	134,598,000	0	0	0	134,598,000		
						1 報酬	73,000
						7 報償費	11,000
						12 委託料	84,700,000

目：2 公民館費

支出済額	翌年度繰越額	不用額	備考
	継続費 繰越明許費 事故繰越		
円	円	円	円
			<ul style="list-style-type: none"> ・消耗品費 ○ 08鶴枝公民館施設維持管理費 5,267,377 需用費 1,273,317 <ul style="list-style-type: none"> ・消耗品費 99,963 ・燃料費 2,960 ・光熱水費 1,016,889 ・修繕料 153,505 役務費 128,871 <ul style="list-style-type: none"> ・電話料 107,771 ・手数料 9,000 ・ピアノ調律料 12,100 委託料 3,772,884 <ul style="list-style-type: none"> ・各種管理委託料 使用料及び賃借料 14,205 <ul style="list-style-type: none"> ・テレビ受信料 工事請負費 78,100 <ul style="list-style-type: none"> ・鶴枝公民館駐車場外灯設置工事 ○ 09鶴枝公民館管理運営費 216,420 <ul style="list-style-type: none"> 需用費 131,921 <ul style="list-style-type: none"> ・消耗品費 127,961 ・医薬材料費 3,960 役務費 10,000 <ul style="list-style-type: none"> ・クリーニング料 使用料及び賃借料 24,229 <ul style="list-style-type: none"> ・事務機器借上料 備品購入費 50,270 <ul style="list-style-type: none"> ・管理用備品購入費 鶴枝公民館学級運営費・報償費より流用 28,270 ○ 01管理運営費 133,834,312 <ul style="list-style-type: none"> 報酬 44,000 <ul style="list-style-type: none"> ・図書館協議会委員報酬 報償費 10,800 <ul style="list-style-type: none"> ・謝礼金 委託料 84,700,000 <ul style="list-style-type: none"> ・施設管理業務等委託料 使用料及び賃借料 49,046,112 <ul style="list-style-type: none"> ・図書管理システム借上料 8,625,432 ・駐車場使用料 1,339,644 ・再開発ビル床借上料 39,081,036 負担金補助及び交付金 33,400 <ul style="list-style-type: none"> ・日本図書館協会負担金 23,000 ・千葉県公共図書館協会負担金 10,400
133,834,312	0	763,688	
44,000	0	29,000	
10,800	0	200	
84,700,000	0	0	

(歳出) 款： 9 教育費

項： 5 社会教育費

款 項 目	予 算 現 額					節	
	当初予算額	補正予算額	継続費及 繰越事業費 繰越額	予備費及 支出増減	計	区分	金額
	円	円	円	円	円		円
						13 使用料 及び賃 借料	49,780,000
						18 負担金 補助及 び交付 金	34,000
4 青少年 指導セ ンター 費	1,531,000	0	0	119,580	1,650,580		
						1 報酬	102,000
						7 報償費	543,400
						10 需用費	437,459
						11 役務費	206,433
						13 使用料 及び賃 借料	76,288
						18 負担金 補助及 び交付 金	285,000

目：3 図書館費

支出済額	翌年度繰越額	不用額	備考
	継続費通次繰越 繰越明許費 事故繰越		
円	円	円	円
49,046,112	0	733,888	
33,400	0	600	
1,635,627	0	14,953	○ 01適切な環境づくりと非行防止事業 1,361,099 報償費 543,400 ・ 謝礼金 役務費へ流用 2,600 需用費 384,455 ・ 燃料費 149,847 ・ 印刷製本費 112,420 ・ 修繕料 122,188 役務費へ流用 580 予備費より充当 71,188 役務費 148,244 ・ 電話料 98,608 ・ 保険料 49,636 報償費より流用 2,600 需用費より流用 580 青少年指導センター運営費. 需用費より流用 149 青少年指導センター運営費. 使用料及び賃借料より流用 740 予備費より充当 11,364 負担金補助及び交付金 285,000 ・ 千葉県補導員連絡協議会負担金 70,000 ・ 補導員連絡協議会活動補助金 207,000 ・ 千葉県青少年補導センター連絡協議会負担金 8,000
87,200	0	14,800	
543,400	0	0	
437,306	0	153	
206,433	0	0	
76,288	0	0	
285,000	0	0	○ 02青少年指導センター運営費 274,528 報酬 87,200 ・ 青少年指導センター運営協議会委員報酬 需用費 52,851 ・ 消耗品費 適切な環境づくりと非行防止事業. 役務費へ流用 149 役務費 58,189 ・ 電話料

(歳出) 款： 9 教育費

項： 5 社会教育費

款 項 目	予 算 現 額					節	
	当初予算額	補正予算額	継 続 費 及 び 繰 越 事 業 費 繰 越 額	予 備 費 支 出 及 び 流 用 増 減	計	区 分	金 額
	円	円	円	円	円		円
5 美術館 ・ 郷土 資料館 費	27,608,000	6,800,000	0	0	34,408,000		
						1 報酬	1,297,000
						7 報償費	1,222,000
						8 旅費	18,000
						10 需用費	14,094,160
						11 役務費	533,000
						12 委託料	9,074,615
						13 使用料 及び賃 借料	522,000
						14 工事請 負費	7,174,000
						17 備品購 入費	8,000

目：4 青少年指導センター費

支出済額	翌年度繰越額	不用額	備考
	継続費通次繰越 繰越明許費 事故繰越		
円	円	円	円
			使用料及び賃借料 76,288 ・コピー使用料 69,028 ・事務機器借上料 7,260 適切な環境づくりと非行防止事業。役務費へ流用 740 予備費より充当 37,028
28,827,077	0	5,580,923	○ 01美術館展示事業 68,635 需用費 9,913 ・消耗品費 委託料 58,722 ・美術品額装委託料
942,800	0	354,200	○ 02郷土資料館展示事業 22,915 需用費 22,915 ・消耗品費
1,221,150	0	850	○ 03芸術文化講座事業 95,900 報償費 95,900 ・講師謝礼
0	0	18,000	○ 04収蔵品等管理費 1,034,676 需用費 17,921 ・消耗品費 役務費 319,030 ・保険料 221,130 ・運搬料 97,900 委託料 280,500 ・燻蒸委託料 積立金 417,225 ・美術品等取得基金積立金 管理運営費。委託料より流用 406,225
7,146,065	0	1,928,550	○ 05施設維持管理費 17,235,941 需用費 8,272,776 ・消耗品費 279,000 ・光熱水費 6,964,616 ・修繕料 1,029,160 委託料より流用 316,160 委託料 2,881,852 ・施設管理委託料 需用費へ流用 316,160 使用料及び賃借料 149,935 ・事務機器借上料 77,760 ・テレビ受信料 14,205 ・玄関マット等借上料 57,970 工事請負費 5,924,600 ・看板固定台設置工事 374,000
6,778	0	1,222	

(歳出) 款： 9 教育費

項： 5 社会教育費

款 項 目	予 算 現 額					節	
	当初予算額	補正予算額	継続費及 繰越事業費 繰越額	予備費 支出及 増減	計	区 分	金 額
	円	円	円	円	円		円
						18 負担金 補助及 び交付 金	48,000
						24 積立金	417,225
6 東部台 文化会 館費	28,522,000	5,107,000	76,637,000	1,188,500	111,454,500		
						1 報酬	51,000
						7 報償費	340,000
						10 需用費	16,172,254

目：5 美術館・郷土資料館費

支出済額	翌年度繰越額	不用額	備 考
	継続費通次繰越 繰越明許費 事故繰越		
円	円	円	円
48,000	0	0	<ul style="list-style-type: none"> ・空調機設置工事 5,550,600 備品購入費 6,778 ・施設運営備品購入費 ○ 06管理運営費 4,568,409 報酬 109,200 ・美術館・郷土資料館協議会委員報酬 役務費 115,781 ・電話料 109,781 ・クリーニング料 6,000 委託料 3,924,991 ・総合管理受付案内業務委託料 収藏品等管理費・積立金へ流用 406,225 使用料及び賃借料 370,437 ・土地借上料 負担金補助及び交付金 48,000 ・千葉県博物館協会負担金 10,000 ・千葉県史料保存活用連絡協議会負担金 8,000 ・日本博物館協会負担金 30,000 ○ 07市史編纂事業 5,800,601 報酬 833,600 ・市史編纂委員報酬 217,600 ・会計年度任用職員報酬 616,000 報償費 1,125,250 ・調査謝礼 需用費 3,841,751 ・消耗品費 191,951 ・印刷製本費 3,649,800
417,225	0	0	
98,147,842	0	13,306,658	○ 01管理運営費 499,489
			報酬 43,600
			・東部台文化会館運営委員報酬
			役務費 160,940
			・電話料
43,600	0	7,400	使用料及び賃借料 294,949
			・事務機器借上料 176,860
			・テレビ受信料 14,205
318,600	0	21,400	・土地借上料 103,884
			施設維持管理費・委託料より流用 108,744
			○ 02施設維持管理費 96,852,457
13,523,063	0	2,649,191	需用費 13,415,147
			・消耗品費 447,819
			・燃料費 9,360
			・光熱水費 10,552,714

(歳出) 款： 9 教育費

項： 5 社会教育費

款 項 目	予 算 現 額					節	
	当初予算額	補正予算額	継続費及び 繰越事業費 繰越額	予備費及び 支出増減	計	区分	金額
	円	円	円	円	円		円
						11 役務費	315,000
						12 委託料	18,814,502
						13 使用料 及び賃 借料	295,744
						14 工事請 負費	75,466,000
6	保健体 育費	1,051,710,000	18,870,000	0	260,174	1,070,840,174	
1	保健体 育総務 費	111,718,000	△1,489,000	0	260,174	110,489,174	
						1 報酬	750,000
						2 給料	49,030,000
						3 職員手 当等	37,409,174

目：6 東部台文化会館費

支出済額	翌年度繰越額	不用額	備考
	継続費通次繰越 繰越明許費 事故繰越		
円	円	円	円
285,240	0	29,760	<ul style="list-style-type: none"> ・修繕料 2,405,254 委託料より流用 272,754 予備費より充当 1,188,500
18,595,390	0	219,112	<ul style="list-style-type: none"> 役務費 124,300 ・手数料 18,700 ・クリーニング料 6,600 ・ピアノ調律料 99,000
294,949	0	795	<ul style="list-style-type: none"> 委託料 18,226,010 ・各種管理委託料 15,806,010 ・冷温水発生機煙道アスベスト対策工事監理業務委託料（繰越明許費分） 2,420,000
65,087,000	0	10,379,000	<ul style="list-style-type: none"> 管理運営費・使用料及び賃借料へ流用 108,744 需用費へ流用 272,754 工事請負費 65,087,000 ・冷温水発生機煙道アスベスト対策工事（繰越明許費分） 63,800,000 ・火災受信機取付工事 1,287,000
			<p>○ 03文化会館主催事業 795,896</p> <ul style="list-style-type: none"> 報償費 318,600 ・講師謝礼 需用費 107,916 ・消耗品費 74,916 ・印刷製本費 33,000 委託料 369,380 ・各種管理委託料
1,046,636,160	0	24,204,014	
108,933,630	0	1,555,544	<p>○ 01一般職人件費 102,581,963</p> <ul style="list-style-type: none"> 給料 49,029,800 ・一般職給料 職員手当等 37,409,174 ・扶養手当 1,332,000 ・地域手当 3,156,132 ・住居手当 718,000 ・通勤手当 663,040 ・時間外勤務手当 1,623,569 ・休日勤務手当 5,223 ・管理職手当 2,240,400 ・期末勤勉手当 18,589,713 ・児童手当 120,000 ・総合事務組合負担金 8,961,097
562,000	0	188,000	
49,029,800	0	200	
37,409,174	0	0	

(歳出) 款： 9 教育費

項： 6 保健体育費

款 項 目	予 算 現 額					節	
	当初予算額	補正予算額	継 続 費 及 び 繰 越 事 業 費 繰 越 額	予 備 費 支 出 及 び 流 用 増 減	計	区 分	金 額
	円	円	円	円	円		円
						4 共済費	16,229,000
						7 報償費	1,723,000
						8 旅費	0
						10 需用費	1,783,000
						11 役務費	269,000
						12 委託料	527,000
						13 使用料 及び賃 借料	500,000
						18 負担金 補助及 び交付 金	2,269,000

目：1 保健体育総務費

支出済額	翌年度繰越額	不用額	備考
	継続費 繰越明許費 事故繰越		
円	円	円	円
16,142,989	0	86,011	社会教育費. 社会教育総務費. 一般職人件費. 給料より流用 共済費 260,174 16,142,989
1,197,000	0	526,000	・職員共済組合負担金 15,889,151 ・地方公務員災害補償基金負担金 58,356 ・職員互助会負担金 18,396 ・社会保険料等負担金 177,086
0	0	0	○ 02スポーツ教室事業 416,990
			報償費 390,000
1,619,386	0	163,614	・講師謝礼 需用費 26,990 ・消耗品費
171,290	0	97,710	○ 03スポーツ振興事業 5,686,691
			報酬 562,000
			・スポーツ推進審議会委員・スポーツ推進委員報酬
309,280	0	217,720	報償費 807,000
			・講師謝礼
228,415	0	271,585	需用費 1,556,635 ・消耗品費 1,160,935 ・食糧費 157,000 ・印刷製本費 238,700
			役務費 171,290
			・保険料
2,264,296	0	4,704	委託料 309,280
			・警備委託料 150,000
			・訴訟委託料 159,280
			使用料及び賃借料 22,220
			・機械借上料
			負担金補助及び交付金 2,258,266
			・体育協会活動補助金 2,122,000
			・スポーツ少年団活動補助金 135,000
			・光熱水費負担金 1,266
			○ 04一般事務費 247,986
			需用費 35,761
			・消耗品費
			使用料及び賃借料 206,195
			・コピー使用料 63,290
			・機械借上料 128,700
			・テレビ受信料 14,205
			負担金補助及び交付金 6,030
			・千葉県体育施設協会負担金

(歳出) 款： 9 教育費

項： 6 保健体育費

款 項 目	予 算 現 額					節	
	当初予算額	補正予算額	継 続 費 及 び 繰 越 事 業 費 繰 越 額	予 備 費 支 出 及 び 流 用 増 減	計	区 分	金 額
2 体育施設費	円	円	円	円	円		円
	178,289,000	7,471,000	0	0	185,760,000		
						10 需用費	19,399,000
						11 役務費	231,000
						12 委託料	17,446,000
						13 使用料 及び賃 借料	464,000
						14 工事請 負費	148,170,000
3 学校給 食費						15 原材料 費	50,000
	761,703,000	12,888,000	0	0	774,591,000		
						7 報償費	30,000
						10 需用費	371,333,900
						11 役務費	624,100
					12 委託料	287,861,000	

目：2 体育施設費

支出済額	翌年度繰越額	不用額	備	考
	継続費 繰越明許費 事故繰越			
円	円	円		円
168,255,761	0	17,504,239	○ 01施設維持管理費	32,546,561
			需用費	16,514,270
			・消耗品費	599,853
16,514,270	0	2,884,730	・光熱水費	14,673,397
			・修繕料	1,221,110
			・医薬材料費	19,910
167,085	0	63,915	役務費	167,085
			・電話料	132,105
			・手数料	18,700
			・し尿汲取料	16,280
15,382,386	0	2,063,614	委託料	15,382,386
			・各種管理委託料	
463,020	0	980	使用料及び賃借料	463,020
			・機械借上料	403,920
			・土地借上料	59,100
			原材料費	19,800
			・山砂購入費	
135,709,200	0	12,460,800	○ 02新型コロナウイルス感染症対策事業	135,709,200
			工事請負費	135,709,200
			・市民体育館大体育室空調設備設置工事	
19,800	0	30,200		
769,446,769	0	5,144,231	○ 01給食関係費	998,467
			需用費	515,839
			・被服費	
0	0	30,000	役務費	230,376
			・手数料	
			委託料	252,252
			・給食施設消毒業務委託料	
368,081,450	0	3,252,450	○ 02幼稚園給食管理運営費	3,872,000
			委託料	3,872,000
			・給食運搬委託料	
513,768	0	110,332	○ 03学校給食管理運営費	764,576,302
			需用費	367,565,611
			・消耗品費	235,848
286,115,698	0	1,745,302	・燃料費	14,960
			・修繕料	29,832
			・賄材料費	367,234,690
			・被服費	50,281

(歳出) 款： 9 教育費

項： 6 保健体育費

款 項 目	予 算 現 額					節	
	当初予算額	補正予算額	継 続 費 及 び 繰 越 事 業 費 繰 越 額	予 備 費 支 出 及 び 流 用 増 減	計	区 分	金 額
	円	円	円	円	円		円
						13 使用料 及び賃 借料	253,000
						16 公有財 産購入 費	114,462,000
						18 負担金 補助及 び交付 金	27,000
10	1,000	0	0	0	1,000		
1	1,000	0	0	0	1,000		
1	1,000	0	0	0	1,000		
						14 工事請 負費	1,000
11	3,657,340,000	50,000,000	0	0	3,707,340,000		
1	3,657,340,000	50,000,000	0	0	3,707,340,000		
1	3,455,784,000	50,000,000	0	0	3,505,784,000		

目：3 学校給食費

支出済額	翌年度繰越額		不用額	備考
	継続費	通次繰越		
繰越明許費	繰越明許費			
事故繰越	事故繰越			
円	円		円	円
247,030	0	0	5,970	役員費へ流用 89,100 役員費 283,392 ・電話料 181,206 ・手数料 89,100 ・保険料 13,086
114,461,823	0	0	177	需用費より流用 89,100 委託料 281,991,446 ・給食残菜処理業務委託料 496,100 ・維持管理業務委託料 277,328,423 ・運営業務委託料 4,166,923
27,000	0	0	0	使用料及び賃借料 247,030 ・事務機器借上料 公有財産購入費 114,461,823 ・公有財産購入費 負担金補助及び交付金 27,000 ・千葉県学校給食センター研究会負担金
0	0	0	1,000	
0	0	0	1,000	
0	0	0	1,000	
0	0	0	1,000	
3,694,231,945	0	0	13,108,055	
3,694,231,945	0	0	13,108,055	
3,503,455,880	0	0	2,328,120	○ 01借入金元金償還金 3,503,455,880 償還金利子及び割引料 3,503,455,880 ・償還元金 3,037,299,985 ・償還元金（第三セクター等改革推進債分） 416,155,895

(歳出) 款 : 11 公債費

項 : 1 公債費

款 項 目	予 算 現 額					計	節	
	当初予算額	補正予算額	継続費及び 繰越事業費 繰越額	予備費及び 支出増減	計		区分	金額
	円	円	円	円	円		円	
						22 償還金 利子及 び割引 料	3,505,784,000	
2 利子	201,556,000	0	0	0	201,556,000			
						22 償還金 利子及 び割引 料	201,556,000	
12	予備費	30,000,000	18,000,000	0	△32,231,012	15,768,988		
1	予備費	30,000,000	18,000,000	0	△32,231,012	15,768,988		
1	予備費	30,000,000	18,000,000	0	△32,231,012	15,768,988		
歳出合計		30,933,000,000	3,427,469,000	1,308,023,086	0	35,668,492,086		

目：1 元金

支出済額	翌年度繰越額	不用額	備考
	継続費通次繰越 繰越明許費 事故繰越		
円 3,503,455,880	円 0	円 2,328,120	円 ・第三セクター等改革推進債繰上償還に伴う償還元金 50,000,000
190,776,065	0	10,779,935	○ 01借入金利子償還金 190,776,065 償還金利子及び割引料 190,776,065
190,776,065	0	10,779,935	・償還金利子 54,888,453 ・償還金利子（第三セクター等改革推進債分） 135,887,612
0	0	15,768,988	
0	0	15,768,988	
0	0	15,768,988	総務費へ充当 5,916,985 民生費へ充当 7,767,904 衛生費へ充当 2,461,653 農林水産業費へ充当 2,147,300 土木費へ充当 9,927,107 教育費へ充当 4,010,063
33,415,826,783	繰越明許費 622,760,682 622,760,682	1,629,904,621	

令和 4 年度

実質収支に関する調書

実質収支に関する調書

一般会計

区 分	金 額	
1. 歳 入 総 額	34,265,928 千円	
2. 歳 出 総 額	33,415,826	
3. 歳 入 歳 出 差 引 額	850,102	
4. 翌年度へ繰り 越すべき財源	(1) 継続費通次繰越額	0
	(2) 繰越明許費繰越額	34,629
	(3) 事故繰越し繰越額	0
	計	34,629
5. 実 質 収 支 額	815,473	
6. 実質収支額のうち地方自治法第233条の2 の規定による基金繰入額	500,000	

令和 4 年度

茂原市特別会計国民健康保険事業費
歳入歳出決算事項別明細書

茂原市特別会計国民健康保険事業費
歳入歳出決算事項別明細書

令和 4 年度
国民健康保険事業特別会計 歳入歳出決算事項別明細書
(歳入) 款： 1 国民健康保険税

項： 1 国民健康保険税

款 項 目	予 算 現 額				節		
	当初予算額	補正予算額	継続費及 繰越事業 繰越財 源額	計	区 分	金 額	
	円	円	円	円		円	
1							
	国民健康 保険税	1,815,962,000	0	0	1,815,962,000		
1							
	国民健康 保険税	1,815,962,000	0	0	1,815,962,000		
1							
	一般被保 険者国民 健康保険 税	1,815,602,000	0	0	1,815,602,000		
						1 医療給付費分 現年課税分	1,176,977,000
						2 後期高齢者支 援金分現年課 税分	402,830,000
						3 介護納付金分 現年課税分	135,258,000
						4 医療給付費分 滞納繰越分	66,680,000
						5 後期高齢者支 援金分滞納繰 越分	22,096,000
						6 介護納付金分 滞納繰越分	11,761,000
2							
	退職被保 険者等国民 健康保険 税	360,000	0	0	360,000		
						1 医療給付費分 滞納繰越分	251,000

目： 1 一般被保険者国民健康保険税

調定額	収入済額	不納欠損額	収入未済額	備考
円	円	円	円	円
2,380,422,536	1,906,379,437	43,502,922	430,540,177	
2,380,422,536	1,906,379,437	43,502,922	430,540,177	
2,378,932,267	1,905,813,405	43,502,922	429,615,940	
1,326,350,453	1,239,457,013	0	86,893,440	・医療給付費分現年課税分 1,239,457,013
453,769,947	423,895,628	0	29,874,319	・後期高齢者支援金分現年課税分 423,895,628
159,530,800	144,347,889	0	15,182,911	・介護納付金分現年課税分 144,347,889
292,281,281	65,498,283	29,286,414	197,496,584	・医療給付費分滞納繰越分 65,498,283
92,895,805	21,487,385	9,167,038	62,241,382	・後期高齢者支援金分滞納繰越分 21,487,385
54,103,981	11,127,207	5,049,470	37,927,304	・介護納付金分滞納繰越分 11,127,207
1,490,269	566,032	0	924,237	
1,085,734	479,855	0	605,879	・医療給付費分滞納繰越分 479,855

(歳入) 款 : 1 国民健康保険税

項 : 1 国民健康保険税

款 項 目			予 算 現 額				節	
			当初予算額	補正予算額	継続費及び 繰越事業費 繰越財源額 充 当 額	計	区 分	金 額
			円	円	円	円		円
							2 後期高齢者支 援金分滞納繰 越分	53,000
							3 介護納付金分 滞納繰越分	56,000
2		使用料及 び手数料	2,000	0	0	2,000		
	1	手数料	2,000	0	0	2,000		
		1 総務手数 料	1,000	0	0	1,000		
							1 総務手数料	1,000
		2 督促手数 料	1,000	0	0	1,000		
							1 督促手数料	1,000
3		国庫支出 金	2,000	0	0	2,000		
	1	国庫補助 金	2,000	0	0	2,000		
		1 災害臨時 特例補助 金	2,000	0	0	2,000		
							1 災害臨時特例 補助金	2,000
4		県支出金	7,319,129,000	0	0	7,319,129,000		
	1	県補助金	7,319,129,000	0	0	7,319,129,000		

目： 2 退職被保険者等国民健康保険税

調 定 額	収 入 済 額	不納欠損額	収入未済額	備 考
円	円	円	円	円
190,821	46,063	0	144,758	・後期高齢者支援金分滞納繰越分 46,063
213,714	40,114	0	173,600	・介護納付金分滞納繰越分 40,114
300	300	0	0	
300	300	0	0	
300	300	0	0	
300	300	0	0	・総務手数料 300
0	0	0	0	
0	0	0	0	
59,000	59,000	0	0	
59,000	59,000	0	0	
59,000	59,000	0	0	
59,000	59,000	0	0	・保険税軽減分 48,000 ・一部負担金免除分 11,000
7,108,854,703	7,108,854,703	0	0	
7,108,854,703	7,108,854,703	0	0	

(歳入) 款： 4 県支出金

項： 1 県補助金

款 項 目	予 算 現 額				節	
	当初予算額	補正予算額	継続費及び 繰越事業費 繰越財源額 充 当 額	計	区 分	金 額
1 保険給付 費等交付 金	7,319,129,000	0	0	7,319,129,000		
					1 普通交付金	7,194,318,000
					2 特別交付金	124,811,000
5 財産収入	30,000	0	0	30,000		
1 財産運用 収入	30,000	0	0	30,000		
1 利子及び 配当金	30,000	0	0	30,000		
					1 財政調整基金 利子	30,000
6 繰入金	854,807,000	0	0	854,807,000		
1 他会計繰 入金	644,807,000	0	0	644,807,000		
1 一般会計 繰入金	644,807,000	0	0	644,807,000		
					1 保険基盤安定 繰入金（保険 税軽減分）	302,215,000
					2 保険基盤安定 繰入金（保険 者支援分）	177,852,000

目：1 保険給付費等交付金

調定額	収入済額	不納欠損額	収入未済額	備考
円	円	円	円	円
7,108,854,703	7,108,854,703	0	0	
6,977,654,703	6,977,654,703	0	0	・普通交付金 6,977,654,703
131,200,000	131,200,000	0	0	・保険者努力支援分 38,398,000 ・特別調整交付金分 17,548,000 ・県繰入金（2号分） 53,320,000 ・特定健康診査等負担金 21,172,000 ・特定健康診査等負担金（過年度分） 762,000
26,053	26,053	0	0	
26,053	26,053	0	0	
26,053	26,053	0	0	
26,053	26,053	0	0	・財政調整基金利子 26,053
667,013,000	667,013,000	0	0	
637,013,000	637,013,000	0	0	
637,013,000	637,013,000	0	0	
295,397,100	295,397,100	0	0	・保険基盤安定繰入金（保険税軽減分） 295,397,100
180,622,480	180,622,480	0	0	・保険基盤安定繰入金（保険者支援分） 180,622,480

(歳入) 款：6 繰入金

項：1 他会計繰入金

款 項 目	予 算 現 額						節	
	当初予算額	補正予算額	継続費及び 繰越事業費 繰越財源 充当額	計	計	区 分	金 額	
								円
						3 未就学児均等 割保険税繰入 金	3,969,000	
						4 職員給与費等 繰入金	146,027,000	
						5 出産育児一時 金等繰入金	14,744,000	
2	基金繰入金	210,000,000	0	0	210,000,000			
	1 財政調整 基金繰入金	210,000,000	0	0	210,000,000			
						1 財政調整基金 繰入金	210,000,000	
7	繰越金	680,000	2,793,000	0	3,473,000			
	1 繰越金	680,000	2,793,000	0	3,473,000			
	1 繰越金	680,000	2,793,000	0	3,473,000			
						1 繰越金	3,473,000	
8	諸収入	24,909,000	0	0	24,909,000			
	1 延滞金、 加算金及 び過料	20,004,000	0	0	20,004,000			
	1 延滞金	20,001,000	0	0	20,001,000			
						1 一般被保険者 延滞金	20,000,000	
						2 退職被保険者 等延滞金	1,000	

目：1 一般会計繰入金

調 定 額	収 入 済 額	不納欠損額	収入未済額	備 考
円	円	円	円	円
3,262,428	3,262,428	0	0	・未就学児均等割保険税繰入金 3,262,428
147,186,992	147,186,992	0	0	・職員給与費等繰入金 147,186,992
10,544,000	10,544,000	0	0	・出産育児一時金等繰入金 10,544,000
30,000,000	30,000,000	0	0	
30,000,000	30,000,000	0	0	
30,000,000	30,000,000	0	0	・財政調整基金繰入金 30,000,000
35,544,965	35,544,965	0	0	
35,544,965	35,544,965	0	0	
35,544,965	35,544,965	0	0	
35,544,965	35,544,965	0	0	・前年度繰越金 35,544,965
44,635,345	42,828,011	714,312	1,093,022	
17,357,304	17,357,304	0	0	
17,357,304	17,357,304	0	0	
17,103,833	17,103,833	0	0	・一般被保険者延滞金 17,103,833
253,471	253,471	0	0	・退職被保険者等延滞金 253,471

(歳入) 款： 8 諸収入

項： 1 延滞金、加算金及び過料

款 項 目	予 算 現 額						節	
	当初予算額	補正予算額	継続費及 繰越事業 繰越財 源額	及び 費 源 額	計	計	区 分	金 額
	円	円	円	円	円		円	
2 加算金	2,000	0	0	0	2,000			
						1 一般被保険者 加算金	1,000	
						2 退職被保険者 等加算金	1,000	
3 過料	1,000	0	0	0	1,000			
						1 過料	1,000	
2 預金利子	1,000	0	0	0	1,000			
1 預金利子	1,000	0	0	0	1,000			
						1 預金利子	1,000	
3 雑入	4,404,000	0	0	0	4,404,000			
1 一般被保 険者第三 者納付金	2,600,000	0	0	0	2,600,000			
						1 一般被保険者 第三者納付金	2,600,000	
2 退職被保 険者等第 三者納付 金	1,000	0	0	0	1,000			
						1 退職被保険者 等第三者納付 金	1,000	
3 一般被保 険者返納 金	1,800,000	0	0	0	1,800,000			

目：2 加算金

調 定 額	収 入 済 額	不納欠損額	収入未済額	備 考
円	円	円	円	円
0	0	0	0	
0	0	0	0	
0	0	0	0	
0	0	0	0	
0	0	0	0	
2,361	2,361	0	0	
2,361	2,361	0	0	
2,361	2,361	0	0	・市預金利子 2,361
27,275,680	25,468,346	714,312	1,093,022	
20,854,119	20,854,119	0	0	
20,854,119	20,854,119	0	0	・一般被保険者第三者納付金 20,854,119
0	0	0	0	
0	0	0	0	
6,382,679	4,575,345	714,312	1,093,022	

(歳入) 款 : 8 諸収入

項 : 3 雑入

款 項 目	予 算 現 額					節	
	当初予算額	補正予算額	継続費及び 繰越事業費 繰越財源額 充当額	計	節	区 分	金 額
	円	円	円	円		円	
						1 一般被保険者 返納金	1,800,000
4 退職被保 険者等返 納金	1,000	0	0	1,000			
						1 退職被保険者 等返納金	1,000
5 雑入	2,000	0	0	2,000			
						1 雑入	2,000
6 療養給付 費等負担 金	0	0	0	0			
						1 過年度分	0
4 貸付金元 利収入	500,000	0	0	500,000			
1 高額療養 費資金貸 付金元利 収入	500,000	0	0	500,000			
						1 高額療養費資 金貸付金元利 収入	500,000
歳入合計	10,015,521,000	2,793,000	0	10,018,314,000			

目： 3 一般被保険者返納金

調 定 額	収 入 済 額	不納欠損額	収入未済額	備 考
円	円	円	円	円
6,382,679	4,575,345	714,312	1,093,022	<ul style="list-style-type: none"> ・一般被保険者返納金 4,519,569 ・一般被保険者返納金（過年度分） 55,776
0	0	0	0	
0	0	0	0	
1,677	1,677	0	0	
1,677	1,677	0	0	<ul style="list-style-type: none"> ・雑入 440 ・療養費等の支給に係る一部負担金等公費負担金 1,237
37,205	37,205	0	0	
37,205	37,205	0	0	・過年度分 37,205
0	0	0	0	
0	0	0	0	
0	0	0	0	
10,236,555,902	9,760,705,469	44,217,234	431,633,199	

(歳出) 款： 1 総務費

項： 1 総務管理費

款 項 目				予 算 現 額				節		
				当初予算額	補正予算額	継続費及 繰越事業費 繰越額	予備費 支出及 増減	計	区 分	金 額
1		総務費	155,241,000	2,793,000	0	412,582	158,446,582			
	1	総務管理費	117,493,000	2,793,000	0	0	120,286,000			
		1 一般管理費	114,786,000	2,793,000	0	0	117,579,000			
								2 給料	41,982,000	
								3 職員手当等	38,548,000	
								4 共済費	13,320,000	
								8 旅費	37,000	
								10 需用費	504,000	
								11 役務費	7,120,000	
								12 委託料	11,564,000	
								18 負担金 補助及び 交付金	4,504,000	
	2	国民健康保険 団体連 合会負 担金	2,707,000	0	0	0	2,707,000			

目：1 一般管理費

支出済額	翌年度繰越額	不用額	備考
	継続費通次繰越 繰越明許費 事故繰越		
円	円	円	円
150,840,081	0	7,606,501	
114,330,976	0	5,955,024	
111,624,876	0	5,954,124	○ 01一般職人件費 90,005,631
			給料 41,745,660
			・一般職給料
41,745,660	0	236,340	職員手当等 35,107,253
			・扶養手当 576,000
			・地域手当 2,539,404
			・住居手当 810,800
35,107,253	0	3,440,747	・通勤手当 924,380
			・時間外勤務手当 2,757,716
			・期末勤勉手当 16,107,735
			・児童手当 240,000
13,152,718	0	167,282	・総合事務組合負担金 11,151,218
			共済費 13,152,718
			・職員共済組合負担金 13,062,128
0	0	37,000	・地方公務員災害補償基金負担金 76,190
			・職員互助会負担金 14,400
458,929	0	45,071	○ 02国民健康保険事務費 21,619,245
			需用費 458,929
			・消耗品費 364,879
			・印刷製本費 94,050
6,045,312	0	1,074,688	役務費 6,045,312
			・郵便料
11,088,004	0	475,996	委託料 11,088,004
			・国保連合会電算共同処理委託料他
			負担金補助及び交付金 4,027,000
4,027,000	0	477,000	・長生郡市広域市町村圏組合病院事業負担金
2,706,100	0	900	○ 01国民健康保険団体連合会負担金 2,706,100
			負担金補助及び交付金 2,706,100
			・千葉県国民健康保険団体連合会負担金 2,657,100
			・千葉県国民健康保険団体連合会長生支部負担金 49,000

(歳出) 款： 1 総務費

項： 1 総務管理費

款 項 目	予 算 現 額					計	節	
	当初予算額	補正予算額	継 続 費 及 び 繰 越 事 業 費 繰 越 額	予 備 費 支 出 及 び 流 用 増 減	計		区 分	金 額
							18 負担金 補助及 び交付 金	2,707,000
2	徴収費	37,364,000	0	0	412,582	37,776,582		
	1 賦課徴 収費	37,364,000	0	0	412,582	37,776,582		
							10 需用費	642,000
							11 役務費	4,700,000
							12 委託料	31,775,000
							13 使用料 及び賃 借料	187,000
							17 備品購 入費	412,582
							18 負担金 補助及 び交付 金	50,000
							26 公課費	10,000
3	運営協 議会費	384,000	0	0	0	384,000		

目：2 国民健康保険団体連合会負担金

支出済額	翌年度繰越額	不用額	備考
	継続費 繰越明許費 事故繰越		
円	円	円	円
2,706,100	0	900	
36,282,400	0	1,494,182	
36,282,400	0	1,494,182	○ 01保険税賦課徴収事務費 36,282,400
			需用費 311,683
			・消耗品費 26,521
			・燃料費 91,635
311,683	0	330,317	・印刷製本費 79,200
			・修繕料 114,327
			役務費 4,165,668
4,165,668	0	534,332	・郵便料 3,444,274
			・手数料 480,860
			・保険料 79,523
31,183,043	0	591,957	・通信運搬費 161,011
			委託料 31,183,043
			・電算委託料 27,200,901
149,424	0	37,576	・コンビニ収納業務委託料 2,047,815
			・納税コールセンター業務委託料 1,934,327
			使用料及び賃借料 149,424
			・自動車借上料
			備品購入費 412,582
412,582	0	0	・事務機器購入費
			予備費より充当 412,582
			負担金補助及び交付金 50,000
50,000	0	0	・日本マルチペイメントネットワーク推進協議 会負担金
			公課費 10,000
			・自動車重量税
10,000	0	0	
226,705	0	157,295	

(歳出) 款： 1 総務費

項： 3 運営協議会費

款 項 目	予 算 現 額					節	
	当初予算額	補正予算額	継続費及 繰越事業費 繰越額	予備費 支出及 増減	計	区分	金額
1 運営協議会費	円 384,000	円 0	円 0	円 0	円 384,000		円
						1 報酬	347,000
						10 需用費	6,000
						11 役務費	31,000
2 保険給付費	7,227,629,000	0	0	0	7,227,629,000		
1 療養諸費	6,273,724,000	0	0	△1,111,727	6,272,612,273		
1 一般被保険者療養給付費	6,218,314,000	0	0	△1,201,173	6,217,112,827		
						18 負担金補助及び交付金	6,217,112,827
2 退職被保険者等療養給付費	306,000	0	0	0	306,000		
						18 負担金補助及び交付金	306,000

目：1 運営協議会費

支出済額	翌年度繰越額		不用額	備考
	継続費	通次繰越		
繰越明許費				
事故繰越				
円	円	円	円	円
226,705	0	0	157,295	○ 01運営協議会事務運営費 226,705
				報酬 202,400
				・ 国保運営委員報酬
202,400	0	0	144,600	需用費 1,235
				・ 食糧費
1,235	0	0	4,765	役務費 23,070
				・ 郵便料
23,070	0	0	7,930	
7,017,522,481	0	0	210,106,519	
6,102,527,590	0	0	170,084,683	
6,048,884,811	0	0	168,228,016	○ 01一般被保険者療養給付費 6,048,884,811
				負担金補助及び交付金 6,048,884,811
				・ 一般被保険者療養給付費
				審査支払手数料. 診療報酬明細書審査支払手数料
				. 役務費へ流用 89,446
6,048,884,811	0	0	168,228,016	高額療養費. 一般被保険者高額介護合算療養費.
				一般被保険者高額介護合算療養費. 負担金補助及び
				交付金へ流用 147,612
				傷病手当諸費. 傷病手当金. 傷病手当金. 負担金
				補助及び交付金へ流用 964,115
0	0	0	306,000	
0	0	0	306,000	

(歳出) 款： 2 保険給付費

項： 1 療養諸費

款 項 目	予 算 現 額					節	
	当初予算額	補正予算額	継続費及 繰越事業費 繰越額	予備費及 支出増減	計	区分	金額
	円	円	円	円	円		円
3 一般被 保険者 療養費	41,282,000	0	0	0	41,282,000	18 負担金 補助及 び交付 金	41,282,000
4 退職被 保険者 等療養 費	1,000	0	0	0	1,000	18 負担金 補助及 び交付 金	1,000
5 審査支 払手数料	13,821,000	0	0	89,446	13,910,446	11 役務費	13,910,446
2 高額療 養費	921,417,000	0	0	147,612	921,564,612		
1 一般被 保険者 高額療 養費	920,408,000	0	0	0	920,408,000	18 負担金 補助及 び交付 金	920,408,000

目：3 一般被保険者療養費

支出済額	翌年度繰越額	不用額	備考
	継続費通次繰越 繰越明許費 事故繰越		
円 39,732,333	円 0	円 1,549,667	○ <u>01一般被保険者療養費</u> 39,732,333 負担金補助及び交付金 39,732,333 ・一般被保険者療養費
39,732,333	0	1,549,667	
0	0	1,000	
0	0	1,000	
13,910,446	0	0	○ <u>01診療報酬明細書審査支払手数料</u> 13,910,446 役務費 13,910,446 ・手数料 一般被保険者療養給付費．一般被保険者療養給付費．負担金補助及び交付金より流用 89,446
13,910,446	0	0	
889,078,006	0	32,486,606	
887,923,394	0	32,484,606	○ <u>01一般被保険者高額療養費</u> 887,923,394 負担金補助及び交付金 887,923,394 ・一般被保険者高額療養費
887,923,394	0	32,484,606	

(歳出) 款： 2 保険給付費

項： 2 高額療養費

款 項 目	予 算 現 額					節	
	当初予算額	補正予算額	継続費及 繰越事業費 繰越額	予備費及 支出増減	計	区分	金額
	円	円	円	円	円		円
2 退職被 保険者 等高額 療養費	1,000	0	0	0	1,000	18 負担金 補助及 び交付 金	1,000
3 一般被 保険者 高額介 護合算 療養費	1,007,000	0	0	147,612	1,154,612	18 負担金 補助及 び交付 金	1,154,612
4 退職被 保険者 等高額 介護合 算療養 費	1,000	0	0	0	1,000	18 負担金 補助及 び交付 金	1,000
3 移送費	81,000	0	0	0	81,000		
1 一般被 保険者 移送費	80,000	0	0	0	80,000		

目：2 退職被保険者等高額療養費

支出済額	翌年度繰越額	不用額	備考
	継続費通次繰越 繰越明許費 事故繰越		
円 0	円 0	円 1,000	
0	0	1,000	
1,154,612	0	0	○ <u>01一般被保険者高額介護合算療養費</u> 1,154,612 負担金補助及び交付金 1,154,612 ・一般被保険者高額介護合算療養費 療養諸費。一般被保険者療養給付費。一般被保険者療養給付費。負担金補助及び交付金より流用 147,612
1,154,612	0	0	
0	0	1,000	
0	0	1,000	
0	0	81,000	
0	0	80,000	

(歳出) 款： 2 保険給付費

項： 3 移送費

款 項 目	予 算 現 額					節	
	当初予算額	補正予算額	継続費及 繰越事業費 繰越額	予備費及 支出増減	計	区分	金額
	円	円	円	円	円		円
						18 負担金 補助及 び交付 金	80,000
2 退職被 保険者 等移送 費	1,000	0	0	0	1,000		
						18 負担金 補助及 び交付 金	1,000
4 出産育 児諸費	23,112,000	0	0	0	23,112,000		
1 出産育 児一時 金	23,100,000	0	0	0	23,100,000		
						18 負担金 補助及 び交付 金	23,100,000
2 審査支 払手数 料	12,000	0	0	0	12,000		
						11 役務費	12,000
5 葬祭諸 費	8,500,000	0	0	0	8,500,000		
1 葬祭費	8,500,000	0	0	0	8,500,000		

目： 1 一般被保険者移送費

支出済額	翌年度繰越額	不用額	備 考
	継続費通次繰越 繰越明許費 事故繰越		
円	円	円	円
0	0	80,000	
0	0	1,000	
0	0	1,000	
15,907,770	0	7,204,230	
15,900,000	0	7,200,000	○ <u>01出産育児一時金</u> 15,900,000 負担金補助及び交付金 15,900,000 ・ 出産育児一時金
15,900,000	0	7,200,000	
7,770	0	4,230	○ <u>01出産育児一時金審査支払手数料</u> 7,770 役務費 7,770 ・ 手数料
7,770	0	4,230	
8,250,000	0	250,000	
8,250,000	0	250,000	○ <u>01葬祭費</u> 8,250,000 負担金補助及び交付金 8,250,000

(歳出) 款： 2 保険給付費

項： 5 葬祭諸費

款 項 目	予 算 現 額					節	
	当初予算額	補正予算額	継続費及 繰越事業費 繰越額	予備費及 支出増減	計	区分	金額
	円	円	円	円	円		円
						18 負担金 補助及 び交付 金	8,500,000
6	傷病手 当諸費	795,000	0	0	964,115	1,759,115	
	1 傷病手 当金	795,000	0	0	964,115	1,759,115	
						18 負担金 補助及 び交付 金	1,759,115
3	国民健 康保険 事業費 納付金	2,429,150,000	0	0	0	2,429,150,000	
	1 医療給 付費分	1,617,843,000	0	0	0	1,617,843,000	
	1 一般被 保険者 医療給 付費分	1,617,808,000	0	0	0	1,617,808,000	
						18 負担金 補助及 び交付 金	1,617,808,000

目： 1 葬祭費

支出済額	翌年度繰越額	不用額	備考
	継続費通次繰越 繰越明許費 事故繰越		
円 8,250,000	円 0	円 250,000	・葬祭費
1,759,115	0	0	
1,759,115	0	0	○ <u>01傷病手当金</u> 1,759,115 負担金補助及び交付金 1,759,115 ・傷病手当金
1,759,115	0	0	療養諸費. 一般被保険者療養給付費. 一般被保険者療養給付費. 負担金補助及び交付金より流用 964,115
2,429,148,399	0	1,601	
1,617,842,383	0	617	
1,617,807,871	0	129	○ <u>01一般被保険者医療給付費分事業費納付金</u> 1,617,807,871 負担金補助及び交付金 1,617,807,871 ・一般被保険者医療給付費分事業費納付金
1,617,807,871	0	129	

(歳出) 款： 3 国民健康保険事業費納付金

項： 1 医療給付費分

款 項 目	予 算 現 額					計	節	
	当初予算額	補正予算額	継続費及 繰越事業費 繰越額	予備費 支出及 増減	計		区 分	金 額
2 退職被 保険者 等医療 給付費 分	35,000	0	0	0	35,000	18 負担金 補助及 び交付 金	35,000	
2 後期高 齢者支 援金等 分	582,064,000	0	0	0	582,064,000			
1 一般被 保険者 後期高 齢者支 援金等 分	582,010,000	0	0	0	582,010,000	18 負担金 補助及 び交付 金	582,010,000	
2 退職被 保険者 等後期 高齢者 支援金 等分	54,000	0	0	0	54,000			

目：2 退職被保険者等医療給付費分

支出済額	翌年度繰越額	不用額	備 考
	継続費通次繰越 繰越明許費 事故繰越		
円 34,512	円 0	円 488	○ <u>01退職被保険者等医療給付費分事業費納付金</u> <u>34,512</u> 負担金補助及び交付金 <u>34,512</u> ・退職被保険者等医療給付費分事業費納付金
34,512	0	488	
582,063,155	0	845	
582,009,297	0	703	○ <u>01一般被保険者後期高齢者支援金等分事業費納付金</u> <u>582,009,297</u> 負担金補助及び交付金 <u>582,009,297</u> ・一般被保険者後期高齢者支援金等分事業費納付金
582,009,297	0	703	
53,858	0	142	○ <u>01退職被保険者等後期高齢者支援金等分事業費納付金</u> <u>53,858</u> 負担金補助及び交付金 <u>53,858</u> ・退職被保険者等後期高齢者支援金等分事業費納付金

(歳出) 款： 3 国民健康保険事業費納付金

項： 2 後期高齢者支援金等分

款 項 目				予 算 現 額				節		
				当初予算額	補正予算額	継続費及 繰越事業費 繰越額	予備費及 支出増減	計	区分	金額
			円	円	円	円	円	円		
	3	介護納付金分	229,243,000	0	0	0	229,243,000	18 負担金 補助及 び交付 金	54,000	
	1	介護納付金分	229,243,000	0	0	0	229,243,000	18 負担金 補助及 び交付 金	229,243,000	
4		共同事業 拠出 金	2,000	0	0	0	2,000			
	1	共同事業 拠出 金	2,000	0	0	0	2,000			
	1	共同事業 拠出 金	2,000	0	0	0	2,000	18 負担金 補助及 び交付 金	2,000	
5		保健事 業費	161,263,000	0	0	0	161,263,000			
	1	保健事 業費	71,107,000	0	0	0	71,107,000			

目：2 退職被保険者等後期高齢者支援金等分

支出済額	翌年度繰越額	不用額	備	考
	継続費通次繰越 繰越明許費 事故繰越			
円	円	円		円
53,858	0	142		
229,242,861	0	139		
229,242,861	0	139	○ 01介護納付金分事業費納付金	229,242,861
			負担金補助及び交付金	229,242,861
			・介護納付金分事業費納付金	
229,242,861	0	139		
228	0	1,772		
228	0	1,772		
228	0	1,772	○ 01共同事業拠出金	228
			負担金補助及び交付金	228
			・共同事業拠出金	
228	0	1,772		
121,844,484	0	39,418,516		
57,692,920	0	13,414,080		

(歳出) 款： 5 保健事業費

項： 1 保健事業費

款 項 目	予 算 現 額					計	節	
	当初予算額	補正予算額	継続費及 繰越事業費 繰越額	予備費及 支出増減	計		区 分	金 額
1 保健衛生普及費	71,107,000	0	0	0	71,107,000			
						10 需用費	557,000	
						11 役務費	3,805,000	
						12 委託料	5,703,000	
						18 負担金補助及び交付金	60,535,000	
						20 貸付金	500,000	
						26 公課費	7,000	
2 特定健康診査等事業費	90,156,000	0	0	0	90,156,000			
1 特定健康診査等事業費	90,156,000	0	0	0	90,156,000			
						1 報酬	738,000	

目：1 保健衛生普及費

支出済額	翌年度繰越額	不用額	備考
	継続費通次繰越 繰越明許費 事故繰越		
円	円	円	円
57,692,920	0	13,414,080	○ 01保健事業 52,262,828
			需用費 278,936
			・消耗品費 42,187
			・燃料費 41,363
507,193	0	49,807	・印刷製本費 75,020
			・修繕料 120,366
			役務費 32,512
			・保険料
3,072,140	0	732,860	負担金補助及び交付金 51,944,780
			・はりきゅうマッサージ等利用助成金 1,512,800
			・短期人間ドック助成金 46,063,120
2,162,207	0	3,540,793	・脳ドック助成金 4,368,860
			公課費 6,600
			・自動車重量税
51,944,780	0	8,590,220	○ 02医療費適正化対策費 5,430,092
			需用費 228,257
			・消耗品費 557
			・印刷製本費 227,700
			役務費 3,039,628
			・郵便料 2,945,236
0	0	500,000	・手数料 94,392
			委託料 2,162,207
			・第三者行為求償事務委託料 111,400
6,600	0	400	・診療（調剤）報酬明細書等内容点検業務委託料 1,455,909
			・柔道整復施術療養費支給申請書点検業務委託料 594,898
64,151,564	0	26,004,436	
			○ 01特定健康診査事業 59,676,698
64,151,564	0	26,004,436	報酬 696,211
			・会計年度任用職員報酬
			報償費 232,500
			・保健師謝礼 34,500
			・看護師謝礼 198,000
696,211	0	41,789	需用費 907,111
			・消耗品費 198,575
			・印刷製本費 703,696
			・医薬材料費 4,840

(歳出) 款： 5 保健事業費

項： 2 特定健康診査等事業費

款 項 目	予 算 現 額					節	
	当初予算額	補正予算額	継続費及び繰越事業費額	予備費及び支出増減	計	区分	金額
	円	円	円	円	円		円
						7 報償費	903,000
						10 需用費	1,144,000
						11 役務費	4,871,000
						12 委託料	81,317,000
						13 使用料及び賃借料	1,183,000
6	30,000	0	0	0	30,000		
1	30,000	0	0	0	30,000		
1	30,000	0	0	0	30,000		
						24 積立金	30,000
7	1,000	0	0	0	1,000		
1	1,000	0	0	0	1,000		

目：1 特定健康診査等事業費

支出済額	翌年度繰越額	不用額	備考
	継続費通次繰越 繰越明許費 事故繰越		
円	円	円	円
576,000	0	327,000	役務費 3,308,956 ・郵便料 2,439,757 ・電話料 34,320 ・手数料 834,879
1,005,709	0	138,291	委託料 54,158,672 ・健康診査委託料 48,452,686 ・健診データ管理等システム委託料 396,000 ・特定健診未受診者対策事業委託料 5,309,986
3,344,224	0	1,526,776	使用料及び賃借料 373,248 ・健診データ管理等システム借上料
57,347,468	0	23,969,532	○ 02保健指導事業 4,474,866 報償費 343,500 ・保健師謝礼 198,000 ・栄養士謝礼 145,500 需用費 98,598 ・消耗品費 役務費 35,268 ・郵便料 20,253 ・手数料 15,015 委託料 3,188,796 ・保健指導委託料 3,172,296 ・糖尿病性腎症重症化予防事業検査委託料 16,500 使用料及び賃借料 808,704 ・保健指導支援システム借上料
26,053	0	3,947	
26,053	0	3,947	
26,053	0	3,947	○ 01財政調整基金積立金 26,053 積立金 26,053 ・財政調整基金積立金
26,053	0	3,947	
0	0	1,000	
0	0	1,000	

(歳出) 款： 7 公債費

項： 1 公債費

款 項 目	予 算 現 額					計	節	
	当初予算額	補正予算額	継続費及 繰越事業費 繰越額	予備費及 支出増減	計		区 分	金 額
1 利子	1,000	0	0	0	1,000			
						22 償還金 利子及 び割引 料	1,000	
8 諸支出 金	12,205,000	0	0	116,000	12,321,000			
1 償還金 及び還 付加算 金	12,204,000	0	0	116,000	12,320,000			
1 一般被 保険者 保険税 還付金	12,000,000	0	0	0	12,000,000			
						22 償還金 利子及 び割引 料	12,000,000	
2 退職被 保険者 等保険 税還付 金	200,000	0	0	0	200,000			
						22 償還金 利子及 び割引 料	200,000	

目：1 利子

支出済額	翌年度繰越額	不用額	備考
	継続費通次繰越 繰越明許費 事故繰越		
円 0	円 0	円 1,000	円
0	0	1,000	
10,919,937	0	1,401,063	
10,919,937	0	1,400,063	
10,802,700	0	1,197,300	○ 01一般被保険者保険税還付金 10,802,700 償還金利子及び割引料 10,802,700 ・ 保険税過誤納還付金
10,802,700	0	1,197,300	
0	0	200,000	
0	0	200,000	

(歳出) 款： 8 諸支出金

項： 1 償還金及び還付加算金

款 項 目	予 算 現 額					節	
	当初予算額	補正予算額	継続費及び繰越事業費繰越額	予備費支出及費用増減	計	区分	金額
	円	円	円	円	円		円
3 保険給付費等交付金償還金	1,000	0	0	0	1,000		
						22 償還金 利子及び割引料	1,000
4 その他償還金	3,000	0	0	116,000	119,000		
						22 償還金 利子及び割引料	119,000
2 延滞金	1,000	0	0	0	1,000		
1 延滞金	1,000	0	0	0	1,000		
						22 償還金 利子及び割引料	1,000
9 予備費	30,000,000	0	0	△528,582	29,471,418		
1 予備費	30,000,000	0	0	△528,582	29,471,418		
1 予備費	30,000,000	0	0	△528,582	29,471,418		
歳出合計	10,015,521,000	2,793,000	0	0	10,018,314,000		

目： 3 保険給付費等交付金償還金

支出済額	翌年度繰越額	不用額	備	考
	継続費通次繰越 繰越明許費 事故繰越			
円 0	円 0	円 1,000		円
0	0	1,000		
117,237	0	1,763	○ 01その他償還金 117,237	
			償還金利子及び割引料	117,237
			・ 指定公費償還金	1,237
			・ 国庫支出金返還金	116,000
117,237	0	1,763	予備費より充当	116,000
0	0	1,000		
0	0	1,000		
0	0	1,000		
0	0	29,471,418		
0	0	29,471,418		
0	0	29,471,418	総務費へ充当	412,582
			諸支出金へ充当	116,000
9,730,301,663	0	288,012,337		

令和 4 年度

実質収支に関する調書

実質収支に関する調書

国民健康保険事業特別会計

区 分	金 額	
1. 歳 入 総 額	9,760,705 <small>千円</small>	
2. 歳 出 総 額	9,730,301	
3. 歳 入 歳 出 差 引 額	30,404	
4. 翌年度へ繰り 越すべき財源	(1) 継続費通次繰越額	0
	(2) 繰越明許費繰越額	0
	(3) 事故繰越し繰越額	0
	計	0
5. 実 質 収 支 額	30,404	
6. 実質収支額のうち地方自治法第233条の2 の規定による基金繰入額	0	

令和 4 年度

茂原市特別会計農業集落排水事業費
歳入歳出決算事項別明細書

茂原市特別会計農業集落排水事業費
歳入歳出決算事項別明細書

令和 4 年度
農業集落排水事業特別会計 歳入歳出決算事項別明細書

(歳入) 款： 1 分担金及び負担金

項： 1 分担金

款 項 目	予 算 現 額						節	
	当初予算額	補正予算額	継続費及び繰越事業費繰越財源額	計	計	区分	金額	
1	円	円	円	円			円	
	3,000,000	0	0	3,000,000				
1	3,000,000	0	0	3,000,000				
1	3,000,000	0	0	3,000,000				
					1 受益者分担金	3,000,000		
2	121,042,000	0	0	121,042,000				
1	121,042,000	0	0	121,042,000				
1	121,042,000	0	0	121,042,000				
					1 使用料現年度分	120,131,000		
					2 使用料滞納繰越分	911,000		
3	116,746,000	0	116,822,000	233,568,000				
1	116,746,000	0	116,822,000	233,568,000				
1	116,746,000	0	116,822,000	233,568,000				
					1 農業集落排水事業費補助金	233,568,000		
4	2,000	0	0	2,000				
1	2,000	0	0	2,000				

目：1 農業集落排水事業費分担金

調定額	収入済額	不納欠損額	収入未済額	備考
円	円	円	円	円
4,250,000	4,250,000	0	0	
4,250,000	4,250,000	0	0	
4,250,000	4,250,000	0	0	
4,250,000	4,250,000	0	0	・受益者分担金 4,250,000
120,893,451	119,115,776	53,047	1,724,628	
120,893,451	119,115,776	53,047	1,724,628	
120,893,451	119,115,776	53,047	1,724,628	
119,107,175	118,082,657	0	1,024,518	・使用料現年度分 118,082,657
1,786,276	1,033,119	53,047	700,110	・使用料滞納繰越分 1,033,119
233,569,400	116,822,000	0	116,747,400	
233,569,400	116,822,000	0	116,747,400	
233,569,400	116,822,000	0	116,747,400	
233,569,400	116,822,000	0	116,747,400	・農業集落排水事業費補助金（繰越明許費分） 116,822,000
2,118	2,118	0	0	
2,118	2,118	0	0	

(歳入) 款： 4 財産収入

項： 1 財産運用収入

款 項 目	予 算 現 額						節	
	当初予算額	補正予算額	継続費及 繰越事業 繰越財 源充 当額	計	節			
					区 分	金 額		
	円	円	円	円		円		
1 財産貸付 収入	2,000	0	0	2,000				
					1 土地建物貸付 収入	2,000		
5 繰入金	176,723,000	0	0	176,723,000				
1 一般会計 繰入金	176,723,000	0	0	176,723,000				
1 一般会計 繰入金	176,723,000	0	0	176,723,000				
					1 一般会計繰入 金	176,723,000		
6 繰越金	12,964,000	7,374,000	10,096,000	30,434,000				
1 繰越金	12,964,000	7,374,000	10,096,000	30,434,000				
1 繰越金	12,964,000	7,374,000	10,096,000	30,434,000				
					1 前年度繰越金	30,434,000		
7 諸収入	3,000	0	0	3,000				
1 市預金利 子	1,000	0	0	1,000				
1 市預金利 子	1,000	0	0	1,000				
					1 市預金利子	1,000		
2 延滞金	1,000	0	0	1,000				
1 延滞金	1,000	0	0	1,000				
					1 延滞金	1,000		

目：1 財産貸付収入

調 定 額	収 入 済 額	不納欠損額	収入未済額	備 考
円	円	円	円	円
2,118	2,118	0	0	
2,118	2,118	0	0	・ 土地建物貸付収入 2,118
169,872,000	169,872,000	0	0	
169,872,000	169,872,000	0	0	
169,872,000	169,872,000	0	0	
169,872,000	169,872,000	0	0	・ 一般会計繰入金 169,872,000
30,434,763	30,434,763	0	0	
30,434,763	30,434,763	0	0	
30,434,763	30,434,763	0	0	
30,434,763	30,434,763	0	0	・ 前年度繰越金 20,338,763 ・ 繰越明許費繰越金（繰越明許費分） 10,096,000
1,228,397	1,228,397	0	0	
147	147	0	0	
147	147	0	0	
147	147	0	0	・ 市預金利子 147
0	0	0	0	
0	0	0	0	
0	0	0	0	

(歳入) 款 : 7 諸収入

項 : 3 雑入

款 項 目				予 算 現 額					
				当初予算額	補正予算額	継続費及び 繰越事業費 繰越財源額 充 当 額	計	節	
								区 分	金 額
				円	円	円	円		円
3	雑入	1,000	0	0	1,000				
1	雑入	1,000	0	0	1,000				
						1 雑入			1,000
8	市債	210,900,000	0	70,000,000	280,900,000				
1	市債	210,900,000	0	70,000,000	280,900,000				
1	下水道事業債	210,900,000	0	70,000,000	280,900,000				
						1 下水道事業債			280,900,000
歳入合計		641,380,000	7,374,000	196,918,000	845,672,000				

目：1 雑入

調定額	収入済額	不納欠損額	収入未済額	備考
円	円	円	円	円
1,228,250	1,228,250	0	0	
1,228,250	1,228,250	0	0	
1,228,250	1,228,250	0	0	・現説資料代等 1,430 ・消費税還付金 1,226,820
195,000,000	195,000,000	0	0	
195,000,000	195,000,000	0	0	
195,000,000	195,000,000	0	0	
195,000,000	195,000,000	0	0	・下水道事業債 125,000,000 ・下水道事業債（繰越明許費分） 70,000,000
755,250,129	636,725,054	53,047	118,472,028	

(歳出) 款： 1 事業費

項： 1 管理費

款 項 目	予 算 現 額				計	節		
	当初予算額	補正予算額	継続費及び 繰越事業費 繰越額	予備費及び 支出増減 流用		区分	金額	
								円
1	事業費	373,488,000	7,374,000	196,918,000	0	577,780,000		
1	管理費	373,488,000	7,374,000	196,918,000	0	577,780,000		
1	一般管理費	74,158,000	144,000	0	0	74,302,000		
							2 給料	7,572,000
							3 職員手当等	7,442,000
							4 共済費	2,531,000
							8 旅費	7,000
							10 需用費	428,000
							11 役務費	104,000
							12 委託料	55,266,000
							18 負担金 補助及び 交付金	53,000
							22 償還金 利子及び 割引料	1,000

目：1 一般管理費

支出済額	翌年度繰越額	不用額	備考
	継続費 繰越明許費 事故繰越		
円	円	円	円
340,143,421	繰越明許費 196,417,000	41,219,579	
340,143,421	繰越明許費 196,417,000	41,219,579	
55,096,742	0	19,205,258	○ 01一般職人件費 15,566,066
			給料 7,572,000
			・一般職給料
7,572,000	0	0	職員手当等 5,546,621
			・扶養手当 251,500
			・地域手当 469,410
			・通勤手当 126,840
5,546,621	0	1,895,379	・時間外勤務手当 533,102
			・期末勤勉手当 2,657,816
			・児童手当 20,000
			・総合事務組合負担金 1,487,953
2,447,445	0	83,555	共済費 2,447,445
			・職員共済組合負担金 2,433,084
			・地方公務員災害補償基金負担金 11,445
0	0	7,000	・職員互助会負担金 2,916
			○ 02使用料徴収業務事業 9,121,200
281,391	0	146,609	役務費 46,200
			・電話料
			委託料 9,075,000
			・使用料徴収委託料
97,285	0	6,715	○ 03一般事務費 30,409,476
			需用費 281,391
			・消耗品費 82,065
39,116,000	0	16,150,000	・燃料費 127,184
			・修繕料 72,142
			役務費 51,085
31,000	0	22,000	・保険料
			委託料 30,041,000
			・公営企業会計移行業務委託料
			負担金補助及び交付金 31,000
			・地域環境資源センター負担金 20,000
			・研修負担金 11,000
0	0	1,000	公課費 5,000
			・自動車重量税

(歳出) 款： 1 事業費

項： 1 管理費

款 項 目	予 算 現 額						節	
	当初予算額	補正予算額	継続費及び繰越事業費額	予備費及び支出増減	計	節		
						区 分	金 額	
	円	円	円	円	円		円	
						26 公課費	898,000	
2 施設管理費	299,330,000	7,230,000	196,918,000	0	503,478,000			
						10 需用費	60,744,000	
						11 役務費	1,404,000	
						12 委託料	57,079,000	
						13 使用料及び賃借料	71,000	
						14 工事請負費	383,525,000	
						15 原材料費	120,000	
						17 備品購入費	535,000	
2	1,000	0	0	0	1,000			
1	1,000	0	0	0	1,000			
1	1,000	0	0	0	1,000			

目：1 一般管理費

支出済額	翌年度繰越額	不用額	備考
	継続費通次繰越 繰越明許費 事故繰越		
円	円	円	円
5,000	0	893,000	
285,046,679	繰越明許費 196,417,000	22,014,321	○ 01農業集落排水維持管理事業 285,046,679
46,665,191	0	14,078,809	需用費 46,665,191 ・消耗品費 331,752 ・燃料費 1,544 ・光熱水費 43,005,495 ・修繕料 3,326,400
1,064,310	0	339,690	役務費 1,064,310 ・電話料 845,412 ・手数料 70,620 ・保険料 148,278
48,212,208	繰越明許費 4,917,000	3,949,792	委託料 48,212,208 ・維持管理業務委託料 41,238,208 ・設計業務委託料（繰越明許費分） 6,974,000
670	0	70,330	使用料及び賃借料 670 ・土地借上料
189,016,300	繰越明許費 191,500,000	3,008,700	工事請負費 189,016,300 ・管路施設補修工事 740,300 ・機能強化工事（繰越明許費分） 188,276,000
0	0	120,000	備品購入費 88,000 ・管理用備品
88,000	0	447,000	
0	0	1,000	
0	0	1,000	
0	0	1,000	

(歳出) 款： 2 災害復旧費

項： 1 災害復旧費

款 項 目	予 算 現 額					節	
	当初予算額	補正予算額	継続費及 繰越事業費 繰越額	予備費及 支出増減	計	区分	金額
	円	円	円	円	円	14 工事請 負費	円 1,000
3	公債費	266,891,000	0	0	0	266,891,000	
1	公債費	266,891,000	0	0	0	266,891,000	
1	元金	244,384,000	0	0	0	244,384,000	
						22 償還金 利子及 び割引 料	244,384,000
2	利子	22,507,000	0	0	0	22,507,000	
						22 償還金 利子及 び割引 料	22,507,000
4	予備費	1,000,000	0	0	0	1,000,000	
1	予備費	1,000,000	0	0	0	1,000,000	
1	予備費	1,000,000	0	0	0	1,000,000	
歳出合計		641,380,000	7,374,000	196,918,000	0	845,672,000	

目：1 災害復旧費

支出済額	翌年度繰越額	不用額	備	考
	継続費通次繰越 繰越明許費 事故繰越			
円 0	円 0	円 1,000		円
264,872,604	0	2,018,396		
264,872,604	0	2,018,396		
242,815,611	0	1,568,389	○ 01借入金元金償還金	242,815,611
242,815,611	0	1,568,389	償還金利子及び割引料 ・償還元金	242,815,611
22,056,993	0	450,007	○ 01借入金利子償還金	22,056,993
22,056,993	0	450,007	償還金利子及び割引料 ・償還金利子	22,056,993
0	0	1,000,000		
0	0	1,000,000		
0	0	1,000,000		
605,016,025	繰越明許費 196,417,000 196,417,000	44,238,975		

令和 4 年度

実質収支に関する調書

実質収支に関する調書

農業集落排水事業特別会計

区 分	金 額	
1. 歳 入 総 額	636,725 千円	
2. 歳 出 総 額	605,016	
3. 歳 入 歳 出 差 引 額	31,709	
4. 翌年度へ繰り 越すべき財源	(1) 継続費通次繰越額	0
	(2) 繰越明許費繰越額	9,670
	(3) 事故繰越し繰越額	0
	計	9,670
5. 実 質 収 支 額	22,039	
6. 実質収支額のうち地方自治法第233条の2 の規定による基金繰入額	0	

令和 4 年度

茂原市特別会計駐車場事業費
歳入歳出決算事項別明細書

茂原市特別会計駐車場事業費
歳入歳出決算事項別明細書

令和 4 年度
 駐車場事業特別会計 歳入歳出決算事項別明細書

(歳入) 款： 1 財産収入

項： 1 財産運用収入

款 項 目			予 算 現 額				節	
			当初予算額	補正予算額	継続費及 繰越事業 繰越財源 充 当 額	計	区 分	金 額
			円	円	円	円		円
1		財産収入	210,000	0	0	210,000		
	1	財産運用 収入	210,000	0	0	210,000		
	1	財産貸付 収入	210,000	0	0	210,000		
							1 行政財産貸付 収入	210,000
2		繰入金	10,826,000	0	0	10,826,000		
	1	一般会計 繰入金	10,826,000	0	0	10,826,000		
	1	一般会計 繰入金	10,826,000	0	0	10,826,000		
							1 一般会計繰入 金	10,826,000
3		繰越金	1,000	0	0	1,000		
	1	繰越金	1,000	0	0	1,000		
	1	繰越金	1,000	0	0	1,000		
							1 前年度繰越金	1,000
4		諸収入	35,001,000	0	0	35,001,000		
	1	市預金利 子	1,000	0	0	1,000		
	1	市預金利 子	1,000	0	0	1,000		
							1 市預金利子	1,000
	2	雑入	35,000,000	0	0	35,000,000		

目：1 財産貸付収入

調 定 額	収 入 済 額	不納欠損額	収入未済額	備 考
円	円	円	円	円
138,600	138,600	0	0	
138,600	138,600	0	0	
138,600	138,600	0	0	
138,600	138,600	0	0	・ 駐車場床面貸付料 138,600
10,826,000	10,826,000	0	0	
10,826,000	10,826,000	0	0	
10,826,000	10,826,000	0	0	
10,826,000	10,826,000	0	0	・ 一般会計繰入金 10,826,000
3,422,606	3,422,606	0	0	
3,422,606	3,422,606	0	0	
3,422,606	3,422,606	0	0	
3,422,606	3,422,606	0	0	・ 前年度繰越金 3,422,606
30,565,518	30,565,518	0	0	
18	18	0	0	
18	18	0	0	
18	18	0	0	・ 市預金利子 18
30,565,500	30,565,500	0	0	

(歳入) 款： 4 諸収入

項： 2 雑入

款 項 目	予 算 現 額				節	
	当初予算額	補正予算額	継続費及び 繰越事業費 繰越財源額 充 当 額	計	区 分	金 額
1 雑入	円 35,000,000	円 0	円 0	円 35,000,000		円 35,000,000
歳入合計	46,038,000	0	0	46,038,000		

目： 1 雑入

調 定 額	収 入 済 額	不納欠損額	収入未済額	備 考
円	円	円	円	円
30,565,500	30,565,500	0	0	
30,565,500	30,565,500	0	0	・ 指定管理者納付金 30,565,500
44,952,724	44,952,724	0	0	

(歳出) 款： 1 事業費

項： 1 管理費

款 項 目	予 算 現 額					節	
	当初予算額	補正予算額	継続費及 繰越事業費 繰越額	予備費 支出及 増減	計	区分	金額
1	円	円	円	円	円		円
事業費	30,226,000	0	0	0	30,226,000		
1							
管理費	30,226,000	0	0	0	30,226,000		
1							
一般管理費	1,963,000	0	0	0	1,963,000		
						1 報酬	58,000
						10 需用費	2,000
						26 公課費	1,903,000
2							
施設管理費	28,263,000	0	0	0	28,263,000		
						10 需用費	770,000
						11 役務費	117,000
						13 使用料 及び賃 借料	25,627,000
						14 工事請 負費	1,628,000
						17 備品購 入費	121,000
2							
公債費	13,812,000	0	0	0	13,812,000		
1							
公債費	13,812,000	0	0	0	13,812,000		

目：1 一般管理費

支出済額	翌年度繰越額	不用額	備	考
	継続費通次繰越 繰越明許費 事故繰越			
円	円	円		円
27,640,098	0	2,585,902		
27,640,098	0	2,585,902		
1,256,022	0	706,978	○ 01一般事務費	1,256,022
			報酬	57,600
			・指定管理者選定委員会委員報酬	
57,600	0	400	需用費	1,022
			・食糧費	
1,022	0	978	公課費	1,197,400
			・消費税	
1,197,400	0	705,600		
26,384,076	0	1,878,924	○ 01施設管理運営事務費	26,384,076
			役務費	116,936
			・保険料	
0	0	770,000	使用料及び賃借料	25,626,200
			・土地借上料	
116,936	0	64	工事請負費	572,000
			・駐車場施設補修工事	
25,626,200	0	800	備品購入費	68,940
			・駐車場管理用備品購入費	
572,000	0	1,056,000		
68,940	0	52,060		
13,810,448	0	1,552		
13,810,448	0	1,552		

(歳出) 款： 2 公債費

項： 1 公債費

款 項 目	予 算 現 額					計	節	
	当初予算額	補正予算額	継 続 費 及 び 繰 越 事 業 費 繰 越 額	予 備 費 支 出 及 び 流 用 増 減	計		区 分	金 額
1 元金	13,811,000	0	0	0	13,811,000	22 償還金 利子及 び割引 料	13,811,000	
2 利子	1,000	0	0	0	1,000	22 償還金 利子及 び割引 料	1,000	
3 予備費	2,000,000	0	0	0	2,000,000			
1 予備費	2,000,000	0	0	0	2,000,000			
1 予備費	2,000,000	0	0	0	2,000,000			
歳出合計	46,038,000	0	0	0	46,038,000			

目：1 元金

支出済額	翌年度繰越額	不用額	備考
	継続費通次繰越 繰越明許費 事故繰越		
円	円	円	円
13,810,103	0	897	○ 01借入金元金償還金 13,810,103 償還金利子及び割引料 13,810,103 ・償還元金
13,810,103	0	897	
345	0	655	○ 01借入金利子償還金 345 償還金利子及び割引料 345 ・償還金利子
345	0	655	
0	0	2,000,000	
0	0	2,000,000	
0	0	2,000,000	
41,450,546	0	4,587,454	

令和 4 年度

実質収支に関する調書

実質収支に関する調書

駐車場事業特別会計

区 分	金 額	
1. 歳 入 総 額	44,952 <small>千円</small>	
2. 歳 出 総 額	41,450	
3. 歳 入 歳 出 差 引 額	3,502	
4. 翌年度へ繰り 越すべき財源	(1) 継続費通次繰越額	0
	(2) 繰越明許費繰越額	0
	(3) 事故繰越し繰越額	0
	計	0
5. 実 質 収 支 額	3,502	
6. 実質収支額のうち地方自治法第233条の2 の規定による基金繰入額	0	

令和 4 年度

茂原市特別会計介護保険事業費
歳入歳出決算事項別明細書

茂原市特別会計介護保険事業費
歳入歳出決算事項別明細書

令和 4 年度
介護保険事業特別会計 歳入歳出決算事項別明細書

(歳入) 款：1 介護保険料

項：1 介護保険料

款 項 目	予 算 現 額						節	
	当初予算額	補正予算額	継続費及び 繰越事業費 繰越財源額 充 当 額	計	節			
					区 分	金 額		
	円	円	円	円		円		
1	介護保険料	1,754,000,000	0	0	1,754,000,000			
1	介護保険料	1,754,000,000	0	0	1,754,000,000			
1	第1号被 保険者保 険料	1,754,000,000	0	0	1,754,000,000			
						1 現年度分	1,747,000,000	
						2 滞納繰越分	7,000,000	
2	使用料及 び手数料	90,000	0	0	90,000			
1	手数料	90,000	0	0	90,000			
1	総務手数 料	90,000	0	0	90,000			
						1 総務手数料	90,000	
3	国庫支出 金	1,776,069,000	0	0	1,776,069,000			
1	国庫負担 金	1,412,215,000	0	0	1,412,215,000			
1	介護給付 費負担金	1,412,215,000	0	0	1,412,215,000			
						1 現年度分	1,412,214,000	
						2 過年度分	1,000	
2	国庫補助 金	363,854,000	0	0	363,854,000			

目： 1 第 1 号被保険者保険料

調 定 額	収 入 済 額	不納欠損額	収入未済額	備 考
円	円	円	円	円
1,796,244,866	1,759,420,100	11,059,000	25,765,766	
1,796,244,866	1,759,420,100	11,059,000	25,765,766	
1,796,244,866	1,759,420,100	11,059,000	25,765,766	
1,767,307,900	1,754,634,100	0	12,673,800	・ 現年度分 1,754,634,100
28,936,966	4,786,000	11,059,000	13,091,966	・ 滞納繰越分 4,786,000
64,200	64,200	0	0	
64,200	64,200	0	0	
64,200	64,200	0	0	
64,200	64,200	0	0	・ 証明手数料 64,200
1,748,473,899	1,748,473,899	0	0	
1,412,215,400	1,412,215,400	0	0	
1,412,215,400	1,412,215,400	0	0	
1,412,215,400	1,412,215,400	0	0	・ 現年度分 1,412,215,400
0	0	0	0	
336,258,499	336,258,499	0	0	

(歳入) 款： 3 国庫支出金

項： 2 国庫補助金

款 項 目	予 算 現 額				節	
	当初予算額	補正予算額	継続費及び 繰越事業費 繰越財源額 充 当 額	計	区 分	金 額
	円	円	円	円		円
1 調整交付金	237,669,000	0	0	237,669,000	1 現年度分調整 交付金	237,669,000
2 地域支援 事業交付金（介護 予防・日常 生活支援 総合事業）	42,037,000	0	0	42,037,000	1 現年度分	42,036,000
					2 過年度分	1,000
3 地域支援 事業交付金（介護 予防・日常 生活支援 総合事業 以外の 地域支援 事業）	57,731,000	0	0	57,731,000	1 現年度分	57,730,000
					2 過年度分	1,000
4 介護保険 事業費補 助金	1,000	0	0	1,000	1 介護保険事業 費補助金	1,000

目：1 調整交付金

調定額	収入済額	不納欠損額	収入未済額	備考
円	円	円	円	円
213,817,000	213,817,000	0	0	
213,817,000	213,817,000	0	0	・現年度分調整交付金 213,817,000
39,187,619	39,187,619	0	0	
39,187,619	39,187,619	0	0	・現年度分 39,187,619
0	0	0	0	
56,312,880	56,312,880	0	0	
56,312,880	56,312,880	0	0	・現年度分 56,312,880
0	0	0	0	
278,000	278,000	0	0	
278,000	278,000	0	0	・介護保険事業費補助金 44,000 ・介護保険災害臨時特例補助金 234,000

(歳入) 款： 3 国庫支出金

項： 2 国庫補助金

款 項 目	予 算 現 額				節	
	当初予算額	補正予算額	継続費及び 繰越事業費 繰越財源額 充 当 額	計	区 分	金 額
	円	円	円	円		円
5 保険者機能強化推進交付金	12,887,000	0	0	12,887,000		
					1 保険者機能強化推進交付金	12,887,000
6 介護保険保険者努力支援交付金	13,529,000	0	0	13,529,000		
					1 介護保険保険者努力支援交付金	13,529,000
4 支払基金交付金	2,139,030,000	0	0	2,139,030,000		
1 支払基金交付金	2,139,030,000	0	0	2,139,030,000		
1 介護給付費交付金	2,082,281,000	0	0	2,082,281,000		
					1 現年度分	2,082,280,000
					2 過年度分	1,000
2 地域支援事業支援交付金	56,749,000	0	0	56,749,000		
					1 現年度分	56,748,000
					2 過年度分	1,000
5 県支出金	1,149,373,000	0	0	1,149,373,000		
1 県負担金	1,094,234,000	0	0	1,094,234,000		

目：5 保険者機能強化推進交付金

調定額	収入済額	不納欠損額	収入未済額	備考
円	円	円	円	円
10,928,000	10,928,000	0	0	
10,928,000	10,928,000	0	0	・保険者機能強化推進交付金 10,928,000
15,735,000	15,735,000	0	0	
15,735,000	15,735,000	0	0	・介護保険保険者努力支援交付金 15,735,000
1,959,512,818	1,959,512,818	0	0	
1,959,512,818	1,959,512,818	0	0	
1,907,831,122	1,907,831,122	0	0	
1,907,831,122	1,907,831,122	0	0	・現年度分 1,907,831,122
0	0	0	0	
51,681,696	51,681,696	0	0	
51,681,696	51,681,696	0	0	・現年度分 51,681,696
0	0	0	0	
1,080,341,595	1,080,341,595	0	0	
1,027,692,895	1,027,692,895	0	0	

(歳入) 款： 5 県支出金

項： 1 県負担金

款 項 目	予 算 現 額				節			
	当初予算額	補正予算額	継続費及び 繰越事業費 繰越財源額 充当額	計	区 分	金 額		
							円	円
1 介護給付 費負担金	1,094,234,000	0	0	1,094,234,000				
					1 現年度分	1,094,233,000		
					2 過年度分	1,000		
	2 県補助金	55,139,000	0	0	55,139,000			
		1 地域支援 事業交付 金（介護 予防・日 常生活支 援総合事 業）	26,273,000	0	0	26,273,000		
							1 現年度分	26,272,000
						2 過年度分	1,000	
2 地域支援 事業交付 金（介護 予防・日 常生活支 援総合事 業以外の 地域支援 事業）			28,866,000	0	0	28,866,000		
							1 現年度分	28,865,000
						2 過年度分	1,000	
	6 財産収入	1,000	0	0	1,000			
		1 財産運用 収入	1,000	0	0	1,000		

目： 1 介護給付費負担金

調 定 額	収 入 済 額	不納欠損額	収入未済額	備 考
円 1,027,692,895	円 1,027,692,895	円 0	円 0	円
1,027,692,895	1,027,692,895	0	0	・現年度分 1,027,692,895
0	0	0	0	
52,648,700	52,648,700	0	0	
24,492,261	24,492,261	0	0	
24,492,261	24,492,261	0	0	・現年度分 24,492,261
0	0	0	0	
28,156,439	28,156,439	0	0	
28,156,439	28,156,439	0	0	・現年度分 28,156,439
0	0	0	0	
9,813	9,813	0	0	
9,813	9,813	0	0	

(歳入) 款： 6 財産収入

項： 1 財産運用収入

款 項 目	予 算 現 額				節	
	当初予算額	補正予算額	継続費及 繰越事業 繰越財 源額 充 当 額	計	区 分	金 額
1 利子及び 配当金	1,000	0	0	1,000		
					1 市預金利子	1,000
7 寄附金	1,000	0	0	1,000		
1 寄附金	1,000	0	0	1,000		
1 一般寄附 金	1,000	0	0	1,000		
					1 一般寄附金	1,000
8 繰入金	1,433,180,000	0	0	1,433,180,000		
1 一般会計 繰入金	1,281,082,000	0	0	1,281,082,000		
1 介護給付 費繰入金	964,019,000	0	0	964,019,000		
					1 現年度分	964,018,000
					2 過年度分	1,000
2 地域支援 事業繰入 金（介護 予防・日 常生活支 援総合事 業）	26,273,000	0	0	26,273,000		
					1 現年度分	26,272,000
					2 過年度分	1,000

目： 1 利子及び配当金

調 定 額	収 入 済 額	不納欠損額	収入未済額	備 考
円	円	円	円	円
9,813	9,813	0	0	
9,813	9,813	0	0	・市預金利子 9,813
10,000	10,000	0	0	
10,000	10,000	0	0	
10,000	10,000	0	0	
10,000	10,000	0	0	・一般寄附金 10,000
1,433,176,000	1,433,176,000	0	0	
1,281,078,000	1,281,078,000	0	0	
964,018,000	964,018,000	0	0	
964,018,000	964,018,000	0	0	・現年度分 964,018,000
0	0	0	0	
26,272,000	26,272,000	0	0	
26,272,000	26,272,000	0	0	・現年度分 26,272,000
0	0	0	0	

(歳入) 款： 8 繰入金

項： 1 一般会計繰入金

款 項 目	予 算 現 額					節	
	当初予算額	補正予算額	継続費及び繰越事業費繰越財源額	計	区 分	金 額	
							円
3 地域支援事業繰入金（介護予防・日常生活支援総合事業以外の地域支援事業）	34,033,000	0	0	34,033,000	1 現年度分	34,032,000	
					2 過年度分	1,000	
	4 運営費繰入金	162,424,000	0	0	162,424,000	1 現年度分	162,423,000
						2 過年度分	1,000
						1 介護保険料軽減費繰入金	94,333,000
	2 基金繰入金	152,098,000	0	0	152,098,000	1 給付費準備基金繰入金	152,098,000
1 給付費準備基金						152,098,000	
繰越金						80,000,000	
9	繰越金	274,906,000	0	354,906,000			
	繰越金	274,906,000	0	354,906,000			

目： 3 地域支援事業繰入金（介護予防・日常生活支援総合事業以外の地域支援事業）

調 定 額	収 入 済 額	不納欠損額	収入未済額	備 考
円	円	円	円	円
34,032,000	34,032,000	0	0	
34,032,000	34,032,000	0	0	・現年度分 34,032,000
0	0	0	0	
162,423,000	162,423,000	0	0	
162,423,000	162,423,000	0	0	・現年度分 162,423,000
0	0	0	0	
94,333,000	94,333,000	0	0	
94,333,000	94,333,000	0	0	・介護保険料軽減費繰入金 94,333,000
152,098,000	152,098,000	0	0	
152,098,000	152,098,000	0	0	
152,098,000	152,098,000	0	0	・介護給付費準備基金繰入金 152,098,000
426,654,944	426,654,944	0	0	
426,654,944	426,654,944	0	0	

(歳入) 款： 9 繰越金

項： 1 繰越金

款 項 目			予 算 現 額				節	
			当初予算額	補正予算額	継続費及び繰越事業費 繰越財源額 充 当 額	計	区 分	金 額
	1	繰越金	80,000,000	274,906,000	0	354,906,000	1 繰越金	354,906,000
10		諸収入	131,000	0	0	131,000		
	1	延滞金、 加算金及 び過料	3,000	0	0	3,000		
	1	第1号被 保険者延 滞金	1,000	0	0	1,000	1 第1号被保険 者延滞金	1,000
	2	加算金	1,000	0	0	1,000	1 加算金	1,000
	3	過料	1,000	0	0	1,000	1 過料	1,000
	2	市預金利 子	1,000	0	0	1,000		
	1	市預金利 子	1,000	0	0	1,000	1 市預金利子	1,000
	3	雑入	127,000	0	0	127,000		
	1	第三者納 付金	1,000	0	0	1,000	1 第三者納付金	1,000
	2	返納金	1,000	0	0	1,000		

目：1 繰越金

調 定 額	収 入 済 額	不納欠損額	収入未済額	備 考
円	円	円	円	円
426,654,944	426,654,944	0	0	
426,654,944	426,654,944	0	0	・前年度繰越金 426,654,944
1,537,651	1,537,651	0	0	
142,800	142,800	0	0	
142,800	142,800	0	0	
142,800	142,800	0	0	・第1号被保険者延滞金 142,800
0	0	0	0	
0	0	0	0	
0	0	0	0	
0	0	0	0	
1,911	1,911	0	0	
1,911	1,911	0	0	
1,911	1,911	0	0	・市預金利子 1,911
1,392,940	1,392,940	0	0	
62,343	62,343	0	0	
62,343	62,343	0	0	・第三者納付金 62,343
0	0	0	0	

(歳入) 款 : 10 諸収入

項 : 3 雑入

款 項 目	予 算 現 額				節	
	当初予算額	補正予算額	継続費及び 繰越事業費 繰越財源額 充 当 額	計	区 分	金 額
	円	円	円	円		円
					1 返納金	1,000
3 雑入	125,000	0	0	125,000		
					1 雑入	125,000
歳入合計	8,331,875,000	274,906,000	0	8,606,781,000		

目： 2 返納金

調 定 額	収 入 済 額	不納欠損額	収入未済額	備 考
円	円	円	円	円
0	0	0	0	
1,330,597	1,330,597	0	0	
1,330,597	1,330,597	0	0	<ul style="list-style-type: none"> ・ 成年後見制度申立費用求償収入 59,534 ・ 高額介護サービス費支給額変更による返還金 243,263 ・ 長生郡市広域市町村圏組合令和3年度負担金精算金 1,022,000 ・ 遅延違約金 5,800
8,446,025,786	8,409,201,020	11,059,000	25,765,766	

(歳出) 款： 1 総務費

項： 1 総務管理費

款 項 目	予 算 現 額				計	節	
	当初予算額	補正予算額	継 続 費 及 び 繰 越 事 業 費 繰 越 額	予 備 費 及 び 支 出 用 増 減		区 分	金 額
1	242,513,000	5,646,000	0	0	248,159,000		
1	179,880,000	5,187,000	0	0	185,067,000		
1	179,880,000	5,187,000	0	0	185,067,000		
						1 報酬	203,000
						2 給料	73,141,000
						3 職員手当等	60,797,000
						4 共済費	23,408,000
						10 需用費	233,000
						11 役務費	2,021,000
						12 委託料	25,145,000
						13 使用料 及び賃 借料	119,000

目：1 一般管理費

支出済額	翌年度繰越額	不用額	備考
	継続費通次繰越 繰越明許費 事故繰越		
円	円	円	円
231,112,416	0	17,046,584	
181,497,840	0	3,569,160	
181,497,840	0	3,569,160	○ 01一般職人件費 154,561,979
			給料 73,112,600
			・一般職給料
			職員手当等 58,221,301
188,000	0	15,000	・扶養手当 240,000
			・地域手当 4,401,156
			・住居手当 1,302,000
73,112,600	0	28,400	・通勤手当 1,259,370
			・時間外勤務手当 9,018,406
			・期末勤勉手当 26,147,481
58,221,301	0	2,575,699	・児童手当 240,000
			・総合事務組合負担金 15,612,888
			共済費 23,228,078
			・職員共済組合負担金 23,004,260
23,228,078	0	179,922	・地方公務員災害補償基金負担金 92,441
			・職員互助会負担金 25,524
			・社会保険料等負担金 105,853
224,223	0	8,777	○ 02介護保険運営協議会 188,000
			報酬 188,000
			・介護保険運営協議会委員報酬
1,260,543	0	760,457	○ 03被保険者資格管理 197,880
			需用費 88,990
			・消耗品費
25,144,295	0	705	役務費 108,890
			・郵便料
118,800	0	200	○ 04介護保険電算システム事業 24,330,295
			委託料 24,330,295
			・電算委託料
			○ 05介護保険運営事務 2,219,686
			需用費 135,233
			・消耗品費 40,424
			・印刷製本費 94,809
			役務費 1,151,653
			・郵便料 1,052,453
			・電話料 92,400
			・手数料 6,800
			委託料へ流用 88,000

(歳出) 款： 1 総務費

項： 1 総務管理費

款 項 目	予 算 現 額						節	
	当初予算額	補正予算額	継 続 費 及 び 繰 越 事 業 費 繰 越 額	予 備 費 支 出 及 び 流 用 増 減	計	節		
						区 分	金 額	
	円	円	円	円	円		円	
2	徴収費	5,469,000	0	0	0	5,469,000		
1	賦課徴収費	5,469,000	0	0	0	5,469,000		
							10 需用費	95,000
							11 役務費	3,695,000
							12 委託料	1,679,000
3	介護認定審査会費	17,805,000	0	0	0	17,805,000		
1	介護認定審査会費	17,805,000	0	0	0	17,805,000		
							18 負担金補助及び交付金	17,805,000
4	認定調査費	39,359,000	459,000	0	0	39,818,000		
1	認定調査費	39,359,000	459,000	0	0	39,818,000		
							8 旅費	26,000

目： 1 一般管理費

支出済額	翌年度繰越額	不用額	備考
	継続費通次繰越 繰越明許費 事故繰越		
円	円	円	円
			委託料 814,000 ・介護保険指定管理システム委託料 役務費より流用 88,000 使用料及び賃借料 118,800 ・介護保険検索システム利用料
4,743,078	0	725,922	
4,743,078	0	725,922	○ 01賦課徴収事務 4,743,078
			需用費 93,564 ・消耗品費 14,001 ・印刷製本費 79,563
93,564	0	1,436	役務費 3,126,301 ・郵便料 2,811,606 ・手数料 314,695
3,126,301	0	568,699	委託料 1,523,213 ・口座振替業務委託料 142,160 ・コンビニ収納業務委託料 543,485
1,523,213	0	155,787	・公金収納センターサービス業務委託料 448,149 ・納税コールセンター業務委託料 389,419
17,805,000	0	0	
17,805,000	0	0	○ 01要介護認定審査事務 17,805,000 負担金補助及び交付金 17,805,000 ・長生郡市広域市町村圏組合介護認定審査会負担金
17,805,000	0	0	
27,066,498	0	12,751,502	
27,066,498	0	12,751,502	○ 01訪問調査事業 4,427,136
			需用費 691,142 ・消耗品費 39,916 ・燃料費 261,750 ・印刷製本費 123,079 ・修繕料 266,397
0	0	26,000	

(歳出) 款： 1 総務費

項： 4 認定調査費

款 項 目	予 算 現 額					節	
	当初予算額	補正予算額	継続費及び繰越事業費額	予備費及び支出増減	計	区 分	金 額
	円	円	円	円	円		円
						10 需用費	1,413,000
						11 役務費	34,189,000
						12 委託料	2,835,000
						13 使用料及び賃借料	5,000
						17 備品購入費	1,326,000
						26 公課費	24,000
2	7,712,150,000	0	0	0	7,712,150,000		
1	7,279,465,000	0	0	0	7,279,465,000		
1	3,108,748,000	0	0	△988,396	3,107,759,604		
						18 負担金補助及び交付金	3,107,759,604

目： 1 認定調査費

支出済額	翌年度繰越額	不用額	備考
	継続費通次繰越 繰越明許費 事故繰越		
円	円	円	円
1,231,700	0	181,300	役務費 353,122 ・郵便料 152,000 ・手数料 13,440 ・保険料 187,682
22,432,346	0	11,756,654	委託料 2,331,648 ・訪問調査一部委託料
2,331,648	0	503,352	使用料及び賃借料 2,700 ・通行料及び駐車料
2,700	0	2,300	備品購入費 1,025,024 ・庁用自動車購入費 910,624 ・庁用自動車備品購入費 114,400
			公課費 23,500 ・自動車重量税
			○ 02認定事業 22,639,362
1,044,604	0	281,396	需用費 540,558 ・消耗品費 232,855 ・印刷製本費 307,703
23,500	0	500	役務費 22,079,224 ・郵便料 2,514,948 ・電話料 146,986 ・手数料 19,417,290
			備品購入費 19,580 ・庁用備品購入費
7,136,997,672	0	575,152,328	
6,759,212,553	0	520,252,447	
2,924,870,149	0	182,889,455	○ 01居宅介護サービス給付事業 2,924,870,149 負担金補助及び交付金 2,924,870,149 ・居宅介護サービス給付費
2,924,870,149	0	182,889,455	福祉用具購入費・福祉用具購入費給付事業・負担金補助及び交付金へ流用 988,396

(歳出) 款： 2 保険給付費

項： 1 介護サービス等諸費

款 項 目	予 算 現 額						節	
	当初予算額	補正予算額	継続費及 繰越事業費 繰越額	予備費及 支出増減	計	区分	金額	
								円
2 介護予 防サー ビス給 付費	90,906,000	0	0	0	90,906,000			
						18 負担金 補助及 び交付 金	90,906,000	
3 地域密 着型介 護サー ビス給 付費	1,417,925,000	0	0	0	1,417,925,000			
						18 負担金 補助及 び交付 金	1,417,925,000	
4 施設介 護サー ビス給 付費	2,202,708,000	0	0	0	2,202,708,000			
						18 負担金 補助及 び交付 金	2,202,708,000	
5 福祉用 具購入 費	9,201,000	0	0	988,396	10,189,396			

目： 2 介護予防サービス給付費

支出済額	翌年度繰越額	不用額	備考
	継続費通次繰越 繰越明許費 事故繰越		
円 81,970,524	円 0	円 8,935,476	○ <u>01介護予防サービス給付事業</u> 81,970,524 負担金補助及び交付金 81,970,524 ・ 介護予防サービス給付費
81,970,524	0	8,935,476	
1,132,555,047	0	285,369,953	○ <u>01地域密着型介護サービス給付事業</u> 1,132,555,047 負担金補助及び交付金 1,132,555,047 ・ 地域密着型介護サービス給付費
1,132,555,047	0	285,369,953	
2,165,187,349	0	37,520,651	○ <u>01施設介護サービス給付事業</u> 2,165,187,349 負担金補助及び交付金 2,165,187,349 ・ 施設介護サービス給付費
2,165,187,349	0	37,520,651	
10,189,396	0	0	○ <u>01福祉用具購入費給付事業</u> 10,189,396 負担金補助及び交付金 10,189,396 ・ 福祉用具購入費 居宅介護サービス給付費. 居宅介護サービス給付 事業. 負担金補助及び交付金より流用 988,396

(歳出) 款： 2 保険給付費

項： 1 介護サービス等諸費

款 項 目	予 算 現 額						節	
	当初予算額	補正予算額	継 続 費 及 び 繰 越 事 業 費 繰 越 額	予 備 費 支 出 及 び 流 用 増 減	計	節		
						区 分	金 額	
	円	円	円	円	円		円	
						18 負担金 補助及 び交付 金	10,189,396	
6 住宅改 修費	27,979,000	0	0	0	27,979,000			
						18 負担金 補助及 び交付 金	27,979,000	
7 居宅介 護サー ビス計 画給付 費	398,598,000	0	0	0	398,598,000			
						18 負担金 補助及 び交付 金	398,598,000	
8 介護予 防サー ビス計 画給付 費	23,400,000	0	0	0	23,400,000			
						18 負担金 補助及 び交付 金	23,400,000	

目： 5 福祉用具購入費

支出済額	翌年度繰越額	不用額	備 考
	継続費通次繰越 繰越明許費 事故繰越		
円	円	円	円
10,189,396	0	0	
24,781,105	0	3,197,895	○ <u>01住宅改修費給付事業</u> 24,781,105 負担金補助及び交付金 24,781,105 ・住宅改修費
24,781,105	0	3,197,895	
397,671,221	0	926,779	○ <u>01居宅介護サービス計画給付事業</u> 397,671,221 負担金補助及び交付金 397,671,221 ・居宅介護サービス計画給付費
397,671,221	0	926,779	
21,987,762	0	1,412,238	○ <u>01介護予防サービス計画給付事業</u> 21,987,762 負担金補助及び交付金 21,987,762 ・介護予防サービス計画給付費
21,987,762	0	1,412,238	

(歳出) 款： 2 保険給付費

項： 2 高額介護サービス費

款 項 目	予 算 現 額						節	
	当初予算額	補正予算額	継続費及 繰越事業費 繰越額	予備費及 支出増減	計	区分	金額	
								円
2	高額介護サービス費	180,842,000	0	0	0	180,842,000		
1	高額介護サービス費	180,842,000	0	0	0	180,842,000	18 負担金補助及び交付金	180,842,000
3	高額医療合算介護サービス費	21,348,000	0	0	0	21,348,000		
1	高額医療合算介護サービス費	21,348,000	0	0	0	21,348,000	18 負担金補助及び交付金	21,348,000
4	特定入所者介護サービス費	224,525,000	0	0	0	224,525,000		
1	特定入所者介護サービス費	224,525,000	0	0	0	224,525,000		

目： 1 高額介護サービス費

支出済額	翌年度繰越額	不用額	備 考
	継続費通次繰越 繰越明許費 事故繰越		
円	円	円	円
176,061,617	0	4,780,383	
176,061,617	0	4,780,383	○ 01高額介護サービス費給付事業 176,061,617 負担金補助及び交付金 176,061,617 ・ 高額介護サービス費給付費
176,061,617	0	4,780,383	
20,918,682	0	429,318	
20,918,682	0	429,318	○ 01高額医療合算介護サービス費給付事業 20,918,682 負担金補助及び交付金 20,918,682 ・ 高額医療合算介護サービス費給付費
20,918,682	0	429,318	
174,883,320	0	49,641,680	
174,883,320	0	49,641,680	○ 01特定入所者介護サービス費給付事業 174,883,320 負担金補助及び交付金 174,883,320 ・ 特定入所者介護サービス費給付費

(歳出) 款： 2 保険給付費

項： 4 特定入所者介護サービス費

款 項 目	予 算 現 額					計	節	
	当初予算額	補正予算額	継続費及び 繰越事業費 繰越額	予備費及び 支出増減 流用	計		区 分	金 額
	円	円	円	円	円		円	
						18 負担金 補助及 び交付 金	224,525,000	
5	5,970,000	0	0	0	5,970,000			
1	5,970,000	0	0	0	5,970,000			
						11 役務費	5,970,000	
3	365,422,000	6,355,000	0	0	371,777,000			
1	205,044,000	3,165,000	0	0	208,209,000			
1	205,044,000	3,165,000	0	0	208,209,000			
						2 給料	12,411,000	
						3 職員手 当等	10,910,000	

目： 1 特定入所者介護サービス費

支出済額	翌年度繰越額	不用額	備	考
	継続費通次繰越 繰越明許費 事故繰越			
円	円	円		円
174,883,320	0	49,641,680		
5,921,500	0	48,500		
5,921,500	0	48,500	○ 01保険給付審査支払事務	5,921,500
			役務費	5,921,500
			・手数料	
5,921,500	0	48,500		
336,753,947	0	35,023,053		
183,145,592	0	25,063,408		
183,145,592	0	25,063,408	○ 01一般職人件費	25,872,676
			給料	12,387,200
			・一般職給料	
			職員手当等	9,531,675
			・扶養手当	187,500
			・地域手当	784,002
			・通勤手当	124,080
			・時間外勤務手当	203,904
12,387,200	0	23,800	・管理職手当	492,000
			・期末勤勉手当	5,119,231
			・児童手当	40,000
9,531,675	0	1,378,325	・総合事務組合負担金	2,580,958
			共済費	3,953,801
			・職員共済組合負担金	3,930,214
			・地方公務員災害補償基金負担金	19,375

(歳出) 款： 3 地域支援事業費

項： 1 介護予防・生活支援サービス事業費

款 項 目	予 算 現 額					計	節	
	当初予算額	補正予算額	継続費及び繰越事業費額	予備費及び支出増減	計		区 分	金 額
	円	円	円	円	円		円	
						4 共済費	4,040,000	
						11 役務費	554,000	
						12 委託料	20,975,000	
						18 負担金補助及び交付金	159,319,000	
2	155,219,000	3,190,000	0	0	158,409,000			
1	144,602,000	3,190,000	0	0	147,792,000			
						1 報酬	2,616,000	
						2 給料	13,630,000	
						3 職員手当等	16,642,000	
						4 共済費	5,400,000	
						7 報償費	920,000	

目： 1 介護予防・生活支援サービス事業費

支出済額	翌年度繰越額	不用額	備考
	継続費通次繰越 繰越明許費 事故繰越		
円	円	円	円
3,953,801	0	86,199	<ul style="list-style-type: none"> ・職員互助会負担金 4,212 ○ 02介護予防・生活支援サービス事業 140,956,981 役務費 467,750 ・手数料 負担金補助及び交付金 140,489,231 ・総合事業サービス費 139,974,665 ・総合事業高額介護サービス費 287,815 ・総合事業高額医療合算介護サービス費 226,751 ○ 03介護予防ケアマネジメント事業 16,315,935 委託料 16,315,935 ・介護予防ケアマネジメント業務委託料
467,750	0	86,250	
16,315,935	0	4,659,065	
140,489,231	0	18,829,769	
150,096,411	0	8,312,589	
143,578,712	0	4,213,288	<ul style="list-style-type: none"> ○ 01一般職人件費 35,023,303 報酬 1,673,946 ・会計年度任用職員報酬 給料 13,629,900 ・一般職給料 職員手当等 14,419,205 ・扶養手当 378,000 ・地域手当 840,474 ・通勤手当 367,800 ・時間外勤務手当 2,691,101 ・期末勤勉手当 5,518,947 ・児童手当 120,000 ・総合事務組合負担金 4,502,883 共済費 5,300,252 ・職員共済組合負担金 4,994,167 ・地方公務員災害補償基金負担金 28,444 ・職員互助会負担金 6,602 ・社会保険料等負担金 271,039 ○ 02包括的・継続的ケアマネジメント支援事業 476,433 報酬 65,200 ・地域包括支援センター運営協議会委員報酬
2,579,146	0	36,854	
13,629,900	0	100	
14,419,205	0	2,222,795	
5,300,252	0	99,748	
530,000	0	390,000	

(歳出) 款： 3 地域支援事業費

項： 2 包括的支援事業・任意事業費

款 項 目	予 算 現 額					節	
	当初予算額	補正予算額	継 続 費 及 び 繰 越 事 業 費 繰 越 額	予 備 費 支 出 及 び 流 用 増 減	計	区 分	金 額
	円	円	円	円	円		円
						8 旅費	14,000
						10 需用費	861,000
						11 役務費	692,000
						12 委託料	106,786,000
						13 使用料 及び賃 借料	90,000
						17 備品購 入費	49,000
						18 負担金 補助及 び交付 金	92,000

目：1 包括的支援事業費

支出済額	翌年度繰越額	不用額	備考
	継続費通次繰越 繰越明許費 事故繰越		
円	円	円	円
0	0	14,000	報償費 30,000 ・講師謝礼 需用費 261,037 ・燃料費 23,767 ・印刷製本費 214,500 ・修繕料 22,770 役務費 14,286 ・保険料 使用料及び賃借料 89,910 ・事務機器借上料 負担金補助及び交付金 16,000 ・研修負担金
687,849	0	173,151	
605,178	0	86,822	
105,647,852	0	1,138,148	
89,910	0	90	○ 03実態把握事業 3,708,852 需用費 1,980 ・消耗品費 役務費 538,872 ・郵便料 委託料 3,168,000 ・高齢者実態把握調査委託料
35,420	0	13,580	○ 04地域包括支援センター委託事業 100,620,852 委託料 100,620,852 ・地域包括支援センター委託料
54,000	0	38,000	○ 05在宅医療・介護連携推進事業 117,700 需用費 84,700 ・消耗品費 委託料 33,000 ・医療介護資源マップ調査委託料
			○ 06生活支援体制整備事業 1,775,120 役務費 15,120 ・郵便料 委託料 1,760,000 ・生活支援コーディネーター業務委託料
			○ 07認知症総合支援事業 1,284,132 報酬 840,000 ・認知症初期集中支援チーム報酬 需用費 340,132 ・消耗品費 49,732 ・印刷製本費 290,400 委託料 66,000 ・認知症初期集中支援チーム医師派遣業務委託料 負担金補助及び交付金 38,000

(歳出) 款： 3 地域支援事業費

項： 2 包括的支援事業・任意事業費

款 項 目	予 算 現 額					節	
	当初予算額	補正予算額	継続費及 繰越事業費 繰越額	予備費 支出及 増減	計	区 分	金 額
	円	円	円	円	円		円
2 任意事業費	10,617,000	0	0	0	10,617,000		
						7 報償費	387,000
						8 旅費	19,000
						10 需用費	788,000
						11 役務費	850,000
						12 委託料	5,199,000
						18 負担金 補助及 び交付 金	106,000
						19 扶助費	3,268,000

目：1 包括的支援事業費

支出済額	翌年度繰越額		不用額	備考
	継続費	通次繰越		
円	円	円	円	円
				<ul style="list-style-type: none"> ・研修負担金 ○ 08地域ケア会議推進事業 572,320 報償費 500,000 ・アドバイザー謝礼 役務費 36,900 ・郵便料 備品購入費 35,420 ・備品購入費
6,517,699	0	4,099,301		○ 01介護給付等費用適正化事業 1,283,676
				<ul style="list-style-type: none"> 需用費 405,900 ・印刷製本費 役務費 513,456 ・郵便料 委託料 364,320 ・電算委託料
10,000	0	377,000		○ 02家族介護支援事業 1,116,072
				<ul style="list-style-type: none"> 需用費 129,800 ・消耗品費 委託料 986,272 ・家族介護用品支給事業委託料
5,360	0	13,640		○ 03住宅改修支援事業 8,000
				<ul style="list-style-type: none"> 負担金補助及び交付金 8,000 ・介護支援専門員支援強化事業補助金
691,270	0	158,730		○ 04地域自立生活支援事業 2,401,360
				<ul style="list-style-type: none"> 旅費 5,360 ・費用弁償 役務費 23,520 ・郵便料 委託料 2,341,680 ・あんしん電話業務委託料 負担金補助及び交付金 30,800 ・介護相談員研修負担金
3,692,272	0	1,506,728		○ 05成年後見制度利用支援事業 1,497,774
				<ul style="list-style-type: none"> 需用費 34,800 ・消耗品費 役務費 27,974 ・郵便料 16,974 ・手数料 11,000 扶助費 1,435,000 ・成年後見制度利用助成費
1,435,000	0	1,833,000		○ 06認知症高齢者見守り事業 210,817
				<ul style="list-style-type: none"> 報償費 10,000

(歳出) 款： 3 地域支援事業費

項： 2 包括的支援事業・任意事業費

款 項 目	予 算 現 額					節	
	当初予算額	補正予算額	継続費及び繰越事業費額	予備費及び支出増減	計	区分	金額
	円	円	円	円	円		円
3 一般介護予防事業費	5,159,000	0	0	0	5,159,000		
1 一般介護予防事業費	5,159,000	0	0	0	5,159,000		
						7 報償費	1,376,000
						10 需用費	294,000
						11 役務費	79,000
						12 委託料	2,108,000
						13 使用料及び賃借料	733,000
						17 備品購入費	69,000
						18 負担金補助及び交付金	500,000

目： 2 任意事業費

支出済額	翌年度繰越額	不用額	備考
	継続費通次繰越 繰越明許費 事故繰越		
円	円	円	円
			<ul style="list-style-type: none"> ・講師謝礼 需用費 74,497 ・消耗品費 役務費 126,320 ・郵便料
3,511,944	0	1,647,056	
3,511,944	0	1,647,056	○ 01一般介護予防事業 3,511,944
			報償費 379,500
			<ul style="list-style-type: none"> ・講師謝礼 需用費 256,892 ・消耗品費
379,500	0	996,500	役務費 78,790
			<ul style="list-style-type: none"> ・郵便料 52,000 ・保険料 26,790
256,892	0	37,108	委託料 2,107,778
			<ul style="list-style-type: none"> ・もばら百歳体操普及啓発事業委託料
			使用料及び賃借料 632,774
			<ul style="list-style-type: none"> ・事務機器借上料 197,318 ・介護予防システム借上料 435,456
			備品購入費 56,210
			<ul style="list-style-type: none"> ・介護予防用備品購入費
2,107,778	0	222	
632,774	0	100,226	
56,210	0	12,790	
0	0	500,000	

(歳出) 款： 4 基金積立金

項： 1 基金積立金

款 項 目	予 算 現 額						節	
	当初予算額	補正予算額	継続費及 繰越事業費 繰越額	予備費 支出及 増減	計	節		
						区 分	金 額	
	円	円	円	円	円		円	
4	基金積立金	1,000	161,955,000	0	0	161,956,000		
1	基金積立金	1,000	161,955,000	0	0	161,956,000		
1	介護給 付費準 備基金 積立金	1,000	161,955,000	0	0	161,956,000		
							24 積立金	161,956,000
5	諸支出 金	1,789,000	100,950,000	0	41,000	102,780,000		
1	償還金	1,789,000	100,950,000	0	41,000	102,780,000		
1	第1号 被保険 者保険 料還付 金	1,755,000	0	0	0	1,755,000		
							22 償還金 利子及 び割引 料	1,755,000
2	償還金	2,000	100,950,000	0	41,000	100,993,000		
							22 償還金 利子及 び割引 料	100,993,000

目：1 介護給付費準備基金積立金

支出済額	翌年度繰越額	不用額	備考
	継続費通次繰越 繰越明許費 事故繰越		
円	円	円	円
161,955,325	0	675	
161,955,325	0	675	
161,955,325	0	675	○ <u>01介護給付費準備金</u> 161,955,325 積立金 161,955,325 ・介護給付費準備基金積立金
161,955,325	0	675	
102,309,271	0	470,729	
102,309,271	0	470,729	
1,317,300	0	437,700	○ <u>01保険料還付</u> 1,317,300 償還金利子及び割引料 1,317,300 ・第1号被保険者保険料還付金
1,317,300	0	437,700	
100,991,971	0	1,029	○ <u>01介護給付費返還金</u> 95,780,574 償還金利子及び割引料 95,780,574 ・国庫支出金等過年度分返還金
100,991,971	0	1,029	○ <u>02地域支援事業費返還金</u> 5,170,397 償還金利子及び割引料 5,170,397 ・国庫支出金等過年度分返還金
			○ <u>03介護保険事業費補助金返還金</u> 41,000 償還金利子及び割引料 41,000 ・令和3年度災害臨時特例補助金（東日本大震災分）返還金 予備費より充当 41,000

(歳出) 款： 5 諸支出金

項： 1 償還金

款 項 目	予 算 現 額					節	
	当初予算額	補正予算額	継続費及 繰越事業 繰越額	予備費 支出及 増減	計	区分	金額
	円	円	円	円	円		円
3 保険料 還付加 算金	32,000	0	0	0	32,000		
						22 償還金 利子及 び割引 料	32,000
6							
	予備費	10,000,000	0	0	△41,000	9,959,000	
1	予備費	10,000,000	0	0	△41,000	9,959,000	
1	予備費	10,000,000	0	0	△41,000	9,959,000	
歳出合計	8,331,875,000	274,906,000	0	0	8,606,781,000		

目：3 保険料還付加算金

支出済額	翌年度繰越額	不用額	備考
	継続費通次繰越 繰越明許費 事故繰越		
円 0	円 0	円 32,000	
0	0	32,000	
0	0	9,959,000	
0	0	9,959,000	
0	0	9,959,000	諸支出金へ充当 41,000
7,969,128,631	0	637,652,369	

令和 4 年度

実質収支に関する調書

実質収支に関する調書

介護保険事業特別会計

区 分	金 額	
1. 歳 入 総 額	8,409,201 <small>千円</small>	
2. 歳 出 総 額	7,969,128	
3. 歳 入 歳 出 差 引 額	440,073	
4. 翌年度へ繰り 越すべき財源	(1) 継続費通次繰越額	0
	(2) 繰越明許費繰越額	0
	(3) 事故繰越し繰越額	0
	計	0
5. 実 質 収 支 額	440,073	
6. 実質収支額のうち地方自治法第233条の2 の規定による基金繰入額	0	

令和 4 年度

茂原市特別会計後期高齢者医療事業費
歳入歳出決算事項別明細書

茂原市特別会計後期高齢者医療事業費
歳入歳出決算事項別明細書

令和 4 年度

後期高齢者医療事業特別会計 歳入歳出決算事項別明細書

(歳入) 款： 1 後期高齢者医療保険料

項： 1 後期高齢者医療保険料

款 項 目			予 算 現 額				節		
			当初予算額	補正予算額	継続費及び繰越事業費繰越財源額	計	区 分	金 額	
									円
1		後期高齢者医療保険料	1,125,922,000	0	0	1,125,922,000			
		1	後期高齢者医療保険料	1,125,922,000	0	0	1,125,922,000		
		1	特別徴収保険料	751,459,000	0	0	751,459,000		
								1 現年度分	751,459,000
		2	普通徴収保険料	374,463,000	0	0	374,463,000		
								1 現年度分	370,121,000
						2 滞納繰越分	4,342,000		
2		使用料及び手数料	1,000	0	0	1,000			
		1	手数料	1,000	0	0	1,000		
		1	証明手数料	1,000	0	0	1,000		
						1 納付証明手数料	1,000		
3		繰入金	322,939,000	0	0	322,939,000			
		1	一般会計繰入金	322,939,000	0	0	322,939,000		
		1	事務費繰入金	85,622,000	0	0	85,622,000		
						1 事務費繰入金	85,622,000		

目： 1 特別徴収保険料

調 定 額	収 入 済 額	不 納 欠 損 額	収 入 未 済 額	備 考
円	円	円	円	円
1,110,088,900	1,098,373,717	1,561,200	10,153,983	
1,110,088,900	1,098,373,717	1,561,200	10,153,983	
703,269,500	705,068,800	0	△1,799,300	
703,269,500	705,068,800	0	△1,799,300	・ 現年度分 705,068,800
406,819,400	393,304,917	1,561,200	11,953,283	
396,797,400	390,255,767	0	6,541,633	・ 現年度分 390,255,767
10,022,000	3,049,150	1,561,200	5,411,650	・ 滞納繰越分 3,049,150
0	0	0	0	
0	0	0	0	
0	0	0	0	
0	0	0	0	
306,459,045	306,459,045	0	0	
306,459,045	306,459,045	0	0	
78,272,250	78,272,250	0	0	
78,272,250	78,272,250	0	0	・ 事務費繰入金 46,203,000 ・ 共通経費負担金繰入金 32,069,250

(歳入) 款 : 3 繰入金

項 : 1 一般会計繰入金

款 項 目			予 算 現 額				節	
			当初予算額	補正予算額	継続費及び繰越事業費繰越財源額	計	区 分	金 額
			円	円	円	円		円
	2	保険基盤安定繰入金	237,317,000	0	0	237,317,000		
							1 保険基盤安定繰入金	237,317,000
4		繰越金	3,006,000	0	0	3,006,000		
	1	繰越金	3,006,000	0	0	3,006,000		
	1	繰越金	3,006,000	0	0	3,006,000		
							1 繰越金	3,006,000
5		諸収入	5,332,000	0	0	5,332,000		
	1	延滞金、加算金及び過料	3,000	0	0	3,000		
	1	延滞金	2,000	0	0	2,000		
							1 延滞金	2,000
	2	過料	1,000	0	0	1,000		
							1 過料	1,000
	2	償還金及び還付加算金	2,550,000	0	0	2,550,000		
	1	保険料還付金	2,500,000	0	0	2,500,000		
							1 保険料還付金	2,500,000
	2	保険料還付加算金	50,000	0	0	50,000		

目： 2 保険基盤安定繰入金

調 定 額	収 入 済 額	不納欠損額	収入未済額	備 考
円 228,186,795	円 228,186,795	円 0	円 0	円
228,186,795	228,186,795	0	0	・ 保険基盤安定繰入金 228,186,795
10,520,912	10,520,912	0	0	
10,520,912	10,520,912	0	0	
10,520,912	10,520,912	0	0	
10,520,912	10,520,912	0	0	・ 前年度繰越金 10,520,912
4,937,476	4,937,476	0	0	
177,900	177,900	0	0	
177,900	177,900	0	0	
177,900	177,900	0	0	・ 延滞金 177,900
0	0	0	0	
0	0	0	0	
2,211,100	2,211,100	0	0	
2,210,100	2,210,100	0	0	
2,210,100	2,210,100	0	0	・ 後期高齢者医療還付金返還金 2,210,100
1,000	1,000	0	0	

(歳入) 款 : 5 諸収入

項 : 2 償還金及び還付加算金

款 項 目			予 算 現 額				節	
			当初予算額	補正予算額	継続費及び 繰越事業費 繰越財源額 充当額	計	区 分	金 額
						1 保険料還付加算金	50,000	
3	市預金利子	1,000	0	0	1,000			
	1 市預金利子	1,000	0	0	1,000			
						1 市預金利子	1,000	
4	雑入	2,778,000	0	0	2,778,000			
	1 雑入	2,778,000	0	0	2,778,000			
						1 雑入	2,778,000	
歳入合計			1,457,200,000	0	0	1,457,200,000		

目： 2 保険料還付加算金

調 定 額	収 入 済 額	不納欠損額	収入未済額	備 考
円	円	円	円	円
1,000	1,000	0	0	・後期高齢者医療還付加算金返還金 1,000
324	324	0	0	
324	324	0	0	
324	324	0	0	・市預金利子 324
2,548,152	2,548,152	0	0	
2,548,152	2,548,152	0	0	
2,548,152	2,548,152	0	0	・賦課徴収帳票作成等業務受託収入 2,548,152
1,432,006,333	1,420,291,150	1,561,200	10,153,983	

(歳出) 款： 1 総務費

項： 1 総務管理費

款 項 目	予 算 現 額					節	
	当初予算額	補正予算額	継続費及 繰越事業費 繰越額	予備費 支出及 増減	計	区分	金額
1	円	円	円	円	円		円
1 総務費	50,990,000	0	0	0	50,990,000		
1 総務管理費	46,862,000	0	0	0	46,862,000		
1 一般管理費	46,862,000	0	0	0	46,862,000		
						2 給料	15,691,000
						3 職員手当等	13,334,000
						4 共済費	4,947,000
						10 需用費	55,000
						11 役務費	1,009,000
						12 委託料	11,826,000
2 徴収費	4,128,000	0	0	0	4,128,000		
1 徴収費	4,128,000	0	0	0	4,128,000		
						10 需用費	126,000
						11 役務費	2,842,000
						12 委託料	1,160,000

目： 1 一般管理費

支出済額	翌年度繰越額	不用額	備考
	継続費通次繰越 繰越明許費 事故繰越		
円	円	円	円
45,146,456	0	5,843,544	
41,484,634	0	5,377,366	
41,484,634	0	5,377,366	○ 01一般職人件費 28,609,401
			給料 13,462,800
			・一般職給料
			職員手当等 10,967,294
13,462,800	0	2,228,200	・扶養手当 120,000
			・地域手当 814,968
			・住居手当 270,000
10,967,294	0	2,366,706	・通勤手当 264,960
			・時間外勤務手当 830,067
			・期末勤勉手当 5,090,765
			・児童手当 120,000
4,179,307	0	767,693	・総合事務組合負担金 3,456,534
			共済費 4,179,307
			・職員共済組合負担金 4,149,866
50,059	0	4,941	・地方公務員災害補償基金負担金 24,941
			・職員互助会負担金 4,500
			○ 02後期高齢者医療事務費 12,875,233
1,000,148	0	8,852	需用費 50,059
			・消耗品費 7,920
			・印刷製本費 42,139
11,825,026	0	974	役務費 1,000,148
			・郵便料
			委託料 11,825,026
			・電算委託料
3,661,822	0	466,178	
			○ 01徴収事務費 3,661,822
3,661,822	0	466,178	需用費 87,467
			・消耗品費 19,817
87,467	0	38,533	・印刷製本費 67,650
			役務費 2,566,547
			・郵便料 2,170,009
2,566,547	0	275,453	・手数料 396,538
			委託料 1,007,808
			・口座振替業務委託料 194,882
1,007,808	0	152,192	・コンビニ収納業務委託料 312,362
			・公金収納センターサービス業務委託料 339,142

(歳出) 款： 1 総務費

項： 2 徴収費

款 項 目				予 算 現 額				節		
				当初予算額	補正予算額	継続費及 繰越事業費 繰越額	予備費 支出及 増減	計	区分	金額
				円	円	円	円	円	円	
2		後期高 齢者医 療広域 連合納 付金	1,402,660,000	0	0	0	1,402,660,000			
	1	後期高 齢者医 療広域 連合納 付金	1,402,660,000	0	0	0	1,402,660,000			
		1 後期高 齢者医 療広域 連合納 付金	1,402,660,000	0	0	0	1,402,660,000			
								18 負担金 補助及 び交付 金	1,402,660,000	
3		諸支出 金	2,550,000	0	0	0	2,550,000			
	1	償還金 及び還 付加算 金	2,550,000	0	0	0	2,550,000			
		1 保険料 還付金	2,500,000	0	0	0	2,500,000			
								22 償還金 利子及 び割引 料	2,500,000	

目：1 徴収費

支出済額	翌年度繰越額	不用額	備考
	継続費通次繰越 繰越明許費 事故繰越		
円	円	円	円 ・納税コールセンター業務委託料 161,422
1,355,767,495	0	46,892,505	
1,355,767,495	0	46,892,505	
1,355,767,495	0	46,892,505	○ <u>01後期高齢者医療広域連合納付金</u> 1,355,767,495 負担金補助及び交付金 1,355,767,495 ・保険料等負担金 1,095,511,450 ・広域連合事務費負担金 32,069,250 ・保険基盤安定負担金 228,186,795
1,355,767,495	0	46,892,505	
2,209,500	0	340,500	
2,209,500	0	340,500	
2,208,500	0	291,500	○ <u>01保険料還付金</u> 2,208,500 償還金利子及び割引料 2,208,500 ・保険料還付金
2,208,500	0	291,500	

(歳出) 款： 3 諸支出金

項： 1 償還金及び還付加算金

款 項 目	予 算 現 額					節	
	当初予算額	補正予算額	継続費及び 繰越事業費 繰越額	予備費及び 支出増減	計	区分	金額
	円	円	円	円	円		円
2 保険料 還付加 算金	50,000	0	0	0	50,000		
						22 償還金 利子及 び割引 料	50,000
4							
予備費	1,000,000	0	0	0	1,000,000		
1							
予備費	1,000,000	0	0	0	1,000,000		
1							
予備費	1,000,000	0	0	0	1,000,000		
歳出合計	1,457,200,000	0	0	0	1,457,200,000		

目：2 保険料還付加算金

支出済額	翌年度繰越額	不用額	備考
	継続費通次繰越 繰越明許費 事故繰越		
円 1,000	円 0	円 49,000	○ 01保険料還付加算金 1,000 償還金利子及び割引料 1,000 ・ 保険料還付加算金
1,000	0	49,000	
0	0	1,000,000	
0	0	1,000,000	
0	0	1,000,000	
1,403,123,451	0	54,076,549	

令和 4 年度

実質収支に関する調書

実質収支に関する調書

後期高齢者医療事業特別会計

区 分	金 額	
1. 歳 入 総 額	1,420,291 千円	
2. 歳 出 総 額	1,403,123	
3. 歳 入 歳 出 差 引 額	17,168	
4. 翌年度へ繰り 越すべき財源	(1) 継続費通次繰越額	0
	(2) 繰越明許費繰越額	0
	(3) 事故繰越し繰越額	0
	計	0
5. 実 質 収 支 額	17,168	
6. 実質収支額のうち地方自治法第233条の2 の規定による基金繰入額	0	

認定案第 7 号

令和 4 年度

茂原市下水道事業会計決算書

茂原市下水道事業会計決算書類

令和4年度 茂原市下水道事業決算報告書

(1) 収益的収入及び支出

収 入

区 分	予 算			合 計
	当初予算額	補正予算額	地方公営企業法第24条第3項の規定による支出額に係る財源充当額	
	円	円	円	円
第1款 下水道事業収益	1,390,587,000	0	0	1,390,587,000
第1項 営業収益	742,664,000	0	0	742,664,000
第2項 営業外収益	647,912,000	0	0	647,912,000
第3項 特別利益	11,000	0	0	11,000

支 出

区 分	予 算					
	当初予算額	補正予算額	予備費支出額	流用増減額	地方公営企業法第24条第3項の規定による支出額	小 計
	円	円	円	円	円	円
第1款 下水道事業費用	1,367,527,000	0	0	0	0	1,367,527,000
第1項 営業費用	1,317,544,000	0	0	0	0	1,317,544,000
第2項 営業外費用	48,973,000	0	0	0	0	48,973,000
第3項 特別損失	10,000	0	0	0	0	10,000
第4項 予備費	1,000,000	0	0	0	0	1,000,000

第1項営業費用の決算額のうち30,090,088円及び第3項特別損失の決算額のうち40,000円は、現金の支出を

(税込)

決 算 額	予算額に 比べ決算 額の増減	備 考
円 1,382,696,544	円 △ 7,890,456	(うち、仮受消費税及び地方消費税 62,867,930円)
746,539,042	3,875,042	(うち、仮受消費税及び地方消費税 62,866,549円)
636,117,155	△ 11,794,845	(うち、仮受消費税及び地方消費税 1,381円)
40,347	29,347	

(税込)

地方公営企業 法第26条第2項 の規定による 繰越額	額		決算額	地方公営企業 法第26条第2 項の規定によ る繰越額	不用額	備 考
	合	計				
円 0	円 1,367,527,000	円 1,287,227,279	円 22,880,000	円 57,419,721	(うち、仮払消費税及び 地方消費税 32,196,817円)	
0	1,317,544,000	1,242,409,398	22,880,000	52,254,602	(うち、仮払消費税及び 地方消費税 32,196,817円)	
0	48,973,000	44,767,881	0	4,205,119		
0	10,000	50,000	0	△ 40,000		
0	1,000,000	0	0	1,000,000		

伴わない経費であるため、地方公営企業法施行令第18条第5項ただし書の規定により予算額を超過して支出した。

(2) 資本的収入及び支出

収 入

区 分	予 算 額				
	当初予算額	補正予算額	小 計	地方公営企業法第26条の規定による繰越額に係る財源充 当 額	合 計
	円	円	円	円	円
第1款 資本的収入	656,712,000	0	656,712,000	676,554,000	1,333,266,000
第1項 企業債	318,300,000	0	318,300,000	303,200,000	621,500,000
第2項 他会計出資金	117,902,000	0	117,902,000	0	117,902,000
第3項 国庫補助金	209,409,000	0	209,409,000	373,354,000	582,763,000
第4項 負担金等	10,100,000	0	10,100,000	0	10,100,000
第5項 基金繰入金	1,000,000	0	1,000,000	0	1,000,000
第6項 長期貸付金償還金	1,000	0	1,000	0	1,000

支 出

区 分	予 算				
	当初予算額	補正予算額	予 備 費 額	流 増 減 用 額	小 計
	円	円	円	円	円
第1款 資本的支出	1,198,159,000	2,267,000	0	0	1,200,426,000
第1項 建設改良費	680,456,000	0	0	0	680,456,000
第2項 企業債償還金	513,693,000	2,267,000	0	0	515,960,000
第3項 基金積立金	2,010,000	0	0	0	2,010,000
第4項 投資その他の資産	1,000,000	0	0	0	1,000,000
第5項 予備費	1,000,000	0	0	0	1,000,000

資本的収入額が資本的支出額に不足する額370,829,322円は、当年度分消費税及び地方消費税資本的収支

(税込)

決 算 額	予算額に比べ 決算額の増減	備 考
円 960,953,433	円 △ 372,312,567	
319,800,000	△ 301,700,000	
117,902,000	0	
492,286,398	△ 90,476,602	
30,965,035	20,865,035	
0	△ 1,000,000	
0	△ 1,000	

(税込)

額		決 算 額	翌年度繰越額	不 用 額	備 考
地方公営企業法 第26条の規定に よる繰越額	合 計		地方公営企業 法第26条の規定 による繰越 額		
円 761,158,400	円 1,961,584,400	円 1,331,782,755	円 389,929,000	円 239,872,645	(うち、仮払消費税及び 地方消費税 71,144,185 円)
761,158,400	1,441,614,400	813,823,419	389,929,000	237,861,981	(うち、仮払消費税及び 地方消費税 71,144,185 円)
0	515,960,000	515,959,045	0	955	
0	2,010,000	2,000,291	0	9,709	
0	1,000,000	0	0	1,000,000	
0	1,000,000	0	0	1,000,000	

調整額25,088,321円、当年度分損益勘定留保資金345,741,001円で補てんした。

注 記 事 項

I. 重要な会計方針

1 固定資産の減価償却の方法

(1) 有形固定資産

・減価償却の方法	定額法による。	
・主な耐用年数	建物	50年
	構築物	50年
	機械及び装置	5 ～ 20年
	車両運搬具	3 ～ 5年
	器具及び備品	4 ～ 10年

2 引当金の計上方法

(1) 退職給付引当金

千葉県市町村総合事務組合に加入し、総合事務組合負担金を負担しているため、退職給付引当金は計上していない。

(2) 賞与引当金

職員の期末・勤勉手当に備えるため、当年度末における支給見込額に基づき、当年度の負担に属する額（12月から3月までの4か月分）を計上している。

(3) 法定福利費引当金

職員の期末・勤勉手当に係る法定福利費に備えるため、当年度末における支給見込額に基づき、当年度の負担に属する額（12月から3月までの4か月分）を計上している。

(4) 貸倒引当金

債権の不納欠損による損失に備えるため、貸倒実績率等により回収不能見込額を計上している。

3 消費税等の会計処理

消費税及び地方消費税の会計処理は、税抜方式によっている。

II. キャッシュフロー計算書関連

1 重要な非資金取引

令和4年度において、新たに計上した受贈財産に係る資産の額は、118,344,240円である。

III. 貸借対照表等関連

1 企業債の償還に係る他会計の負担

貸借対照表に計上されている企業債（当該事業年度末日の翌日から起算して1年以内の償還予定のものも含む。）のうち、他会計が負担すると見込まれる額は、1,888,951千円である。

2 引当金の取崩し

(1) 賞与引当金及び法的福利費引当金

令和4年度において、令和3年12月分から令和4年3月分の期末・勤勉手当の支給並びにこれに係る法定福利費を支出するため、賞与引当金7,252,000円及び法定福利費引当金1,359,653円を取り崩している。

(2) 貸倒引当金

令和4年度において、不納欠損処理をしたため、貸倒引当金735,149円を取り崩している。

令和4年度 茂原市下水道事業損益計算書

(令和4年4月1日から令和5年3月31日まで)

(単位：円)

1. 営業収益		
(1) 下水道使用料	628,665,493	
(2) 他会計負担金	53,520,000	
(3) その他営業収益	<u>1,487,000</u>	683,672,493
2. 営業費用		
(1) 管渠費	11,665,530	
(2) ポンプ場費	22,610,074	
(3) 処理場費	305,447,557	
(4) 業務費	33,215,200	
(5) 総係費	34,412,556	
(6) 減価償却費	772,770,576	
(7) 資産減耗費	<u>30,091,088</u>	<u>1,210,212,581</u>
営業損失		526,540,088
3. 営業外収益		
(1) 受取利息	291	
(2) 他会計負担金	217,039,000	
(3) 長期前受金戻入	418,675,946	
(4) 雑収益	<u>454,992</u>	636,170,229
4. 営業外費用		
(1) 支払利息及び 企業債取扱諸費	36,681,181	
(2) 雑支出	<u>2,558,363</u>	<u>39,239,544</u>
経常利益		70,390,597
5. 特別利益		
(1) 過年度損益修正益	40,347	
(2) その他特別利益	<u>0</u>	40,347
6. 特別損失		
(1) 過年度損益修正損	50,000	
(2) その他特別損失	<u>0</u>	<u>50,000</u>
当年度純利益		70,380,944
前年度繰越利益剰余金		0
その他未処分利益剰余金 変動額		<u>0</u>
当年度未処分利益剰余金		<u><u>70,380,944</u></u>

令和4年度 茂原市下水道事業剰余金計算書

(令和4年4月1日から令和5年3月31日まで)

	資本金	資本剰余金			
		国庫補助金	他会計負担金	受益者負担金	資本剰余金合計
	円	円	円	円	円
前年度末残高	4,499,364,560	2,614,524,729	257,692,186	75,033,473	2,947,250,388
前年度処分額	74,704,633	0	0	0	0
議会の議決による処分額	74,704,633	0	0	0	0
条例の定めによる処分(積立)額	0	0	0	0	0
処分後残高	4,574,069,193	2,614,524,729	257,692,186	75,033,473	2,947,250,388
当年度変動額	117,902,000	0	0	0	0
一般会計出資金の受入	117,902,000	0	0	0	0
減債積立金の取崩	0	0	0	0	0
建設改良積立金の取崩	0	0	0	0	0
利益積立金の取崩	0	0	0	0	0
当年度純利益(損失)	0	0	0	0	0
当年度末残高	4,691,971,193	2,614,524,729	257,692,186	75,033,473	2,947,250,388

(注) この計算書における「条例」とは、茂原市下水道事業の剰余金の処分等に関する条例を指す。

令和4年度 茂原市下水道事業剰余金処分計算書

	資本金	資本剰余金	未処分利益剰余金
	円	円	円
当年度末残高	4,691,971,193	2,947,250,388	70,380,944
議会の議決による処分額	0	0	0
資本金への組入	0	0	0
条例の定めによる処分額	0	0	△ 70,380,944
減債積立金への積立	0	0	△ 35,190,472
建設改良積立金への積立	0	0	△ 35,190,472
利益積立金への積立	0	0	0
処分後残高	4,691,971,193	2,947,250,388	(繰越利益剰余金) 0

(注) この計算書における「条例」とは、茂原市下水道事業の剰余金の処分等に関する条例を指す。

剰 余 金					資本合計
利益剰余金					
減債積立金	建設改良積立金	利益積立金	未処分利益剰余金	利益剰余金合計	
円	円	円	円	円	円
39,932,239	0	5,907,186	203,512,060	249,351,485	7,695,966,433
32,201,857	96,605,570	0	△ 203,512,060	△ 74,704,633	0
0	0	0	△ 74,704,633	△ 74,704,633	0
32,201,857	96,605,570	0	△ 128,807,427	0	0
72,134,096	96,605,570	5,907,186	(繰越利益剰余金) 0	174,646,852	7,695,966,433
0	0	0	70,380,944	70,380,944	188,282,944
0	0	0	0	0	117,902,000
0	0	0	0	0	0
0	0	0	0	0	0
0	0	0	0	0	0
0	0	0	70,380,944	70,380,944	70,380,944
72,134,096	96,605,570	5,907,186	(当年度未処分利益剰余金) 70,380,944	245,027,796	7,884,249,377

令和4年度 茂原市下水道事業貸借対照表

(令和5年3月31日)

資 産 の 部

1. 固 定 資 産	円	円	円	円
(1) 有 形 固 定 資 産				
イ 土 地		5,088,593,579		
ロ 建 物	861,719,054			
減価償却累計額	<u>△157,685,397</u>	704,033,657		
ハ 構 築 物	13,258,871,541			
減価償却累計額	<u>△2,286,803,545</u>	10,972,067,996		
ニ 機 械 及 び 装 置	3,886,323,182			
減価償却累計額	<u>△652,762,107</u>	3,233,561,075		
ホ 車 両 運 搬 具	1,203,599			
減価償却累計額	<u>△765,507</u>	438,092		
ヘ 工 具、器 具 及 び 備 品	3,372,902			
減価償却累計額	<u>△324,331</u>	3,048,571		
ト 建 設 仮 勘 定		<u>243,101,019</u>		
有形固定資産合計			20,244,843,989	
(2) 無 形 固 定 資 産				
イ 地 上 権		0		
ロ その他無形固定資産		<u>0</u>		
無形固定資産合計			0	
(3) 投 資 そ の 他 資 産				
イ 基 金		28,144,825		
ロ 長 期 貸 付 金		0		
ハ そ の 他 投 資		<u>3,000,000</u>		
投資その他資産合計			<u>31,144,825</u>	
固定資産合計				20,275,988,814
2. 流 動 資 産				
(1) 現 金 預 金			642,038,757	
(2) 未 収 金		73,116,413		
(3) 未収金貸倒引当金		<u>△791,000</u>	72,325,413	
(4) その他流動資産			<u>0</u>	
流動資産合計				<u>714,364,170</u>
資産合計				<u>20,990,352,984</u>

負債の部

3. 固定負債			
(1) 企業債			
イ 建設改良費等の財源に充てるための企業債	4,434,174,228		
ロ その他の企業債	<u>0</u>		
企業債合計		4,434,174,228	
(2) 他会計借入金		<u>0</u>	
固定負債合計			4,434,174,228
4. 流動負債			
(1) 企業債			
イ 建設改良費等の財源に充てるための企業債	481,599,955		
ロ その他の企業債	<u>0</u>		
企業債合計		481,599,955	
(2) 未払金		422,151,657	
(3) 引当金			
イ 賞与引当金	6,902,000		
ロ 法定福利費引当金	<u>1,318,000</u>		
引当金合計		8,220,000	
(4) その他流動負債		<u>520,000</u>	
流動負債合計			912,491,612
5. 繰延収益			
(1) 長期前受金		9,393,726,346	
(2) 長期前受金額		<u>△ 1,634,288,579</u>	
繰延収益合計			<u>7,759,437,767</u>
負債合計			<u>13,106,103,607</u>

資本の部

6. 資本金			
イ 固有資本金		4,153,841,584	
ロ 出資金		402,886,000	
ハ 組入資本金		<u>135,243,609</u>	
資本金合計			4,691,971,193
7. 剰余金			
(1) 資本剰余金			
イ 国庫補助金	2,614,524,729		
ロ 受益者負担金	75,033,473		
ハ 他会計負担金	257,692,186		
ニ 受贈財産評価額	0		
ホ その他資本剰余金	<u>0</u>		
資本剰余金合計		2,947,250,388	
(2) 利益剰余金			
イ 減債積立金	72,134,096		
ロ 建設改良積立金	96,605,570		
ハ 利益積立金	5,907,186		
ニ 当年度未処分利益剰余金	<u>70,380,944</u>		
利益剰余金合計		<u>245,027,796</u>	
剰余金合計			<u>3,192,278,184</u>
資本合計			<u>7,884,249,377</u>
負債資本合計			<u>20,990,352,984</u>

茂原市下水道事業会計決算附属書類

令和4年度 茂原市下水道事業報告書

1 概 況

(1) 総括事項

令和元年10月25日の豪雨により被災した川中島終末処理場及び道目木ポンプ場の災害復旧工事が完了しました。また、川中島終末処理場機械棟の耐震化工事を実施しました。そのほか、雨水管理総合計画を策定し、これに基づき富士見一ノ一地区に係る浸水対策の検討を実施しました。

今後はストックマネジメント計画に基づき、下水処理施設全体の老朽化対策等を進めていくとともに、他の地区についても浸水対策を検討し、事業計画に反映させていく予定です。

ア 業務の状況

令和4年度末の処理区域内人口は30,617人（前年度30,338人）、それに対する下水道の利用状況を示す水洗化人口は28,474人（前年度28,184人）、水洗化率は93.0%（前年度92.9%）となりました。

また、年間総処理水量について、使用料徴収の対象となる有収水量は3,612,614 m^3 （前年度3,629,328 m^3 ）となっております。

イ 建設改良事業の状況

都市計画道路建設に伴う污水管布設替え工事、ストックマネジメント計画に基づく管渠改築工事、前年度から繰り越しとなっていた川中島終末処理場における機械棟耐震化工事、雨水ポンプ等の機械設備工事が完了しました。

また、半導体不足の影響で一部の工事を繰り越していた災害復旧工事についても、年度末までに完了しました。

しかし、水処理施設や汚泥棟遠心脱水機の工事等については、新型コロナウイルス感染拡大防止のため、メーカーが自社工場内への作業員の立ち入りを制限したことにより稼働率が低下し、機器の製作が遅延したことなどから年度内の完了が困難となり、令和5年度も引き続き予定しております。

ウ 経理の状況

①収益的収支（消費税及び地方消費税抜き）

収入額は1,319,883,069円、支出額は1,249,502,125円となりました。

主な収入は、下水道使用料628,665,493円、長期前受金戻入418,675,946円、主な支出は減価償却費772,770,576円、委託料153,883,590円（包括的維持管理業務委託等）となっております。

これらの状況の中、当年度純利益は70,380,944円となりました。

②資本的収支（消費税及び地方消費税込み）

収入額は960,953,433円、支出額は1,331,782,755円となりました。

主な収入は、国庫補助金492,286,398円、企業債319,800,000円、主な支出は、委託料573,619,000円（処理場建設改良費等）、企業債償還金515,959,045円となっております。

この結果、資本的収入額が資本的支出額に不足する額370,829,322円は、当年度分消費税及び地方消費税資本的収支調整額25,088,321円、当年度分損益勘定留保資金345,741,001円で補てんしました。

(2) 経営指標に関する事項

経営の健全性を示す経常収支比率は、長期前受金戻入の増等があったものの、燃料費高騰の影響による光熱水費の増や減価償却費の増等により前年度比5.24ポイント減の105.63%となりました。また、料金水準の妥当性を示す経費回収率は、汚水処理に係る光熱水費の増等の影響により、前年度比11.73ポイント減の129.12%となりましたが、事業に必要な費用を下水道使用料で賄っている状況とされる100%を上回っています。

一方、償却対象資産の減価償却の状況を示す有形固定資産減価償却率は前年度比3.03ポイント増の17.20%、法定耐用年数を経過した管渠延長の割合を示す管渠老朽化率は前年度比1.96ポイント増の8.49%と施設の老朽化が進んでいます。

原材料価格や燃料費高騰等の影響を注視しつつ、引き続き老朽化した施設の更新に計画的に取り組んでまいります。

<経営指標の推移>

(%)

	R1	R2	R3	R4
経常収支比率	108.35	110.83	110.87	105.63
経費回収率	139.57	147.86	140.85	129.12

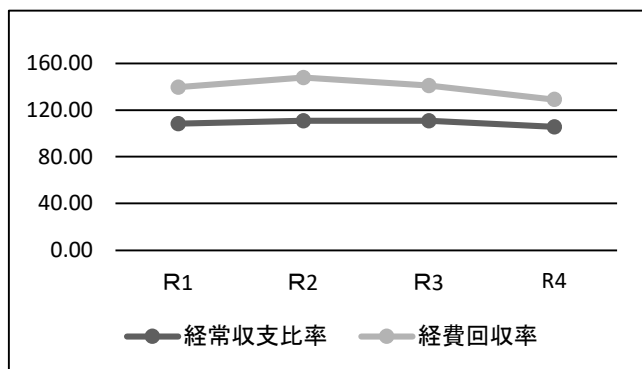

(%)

	R1	R2	R3	R4
経常収支比率	108.35	110.83	110.87	105.63
有形固定資産減価償却率	5.22	10.27	14.17	17.20
管渠老朽化率	5.06	6.43	6.53	8.49

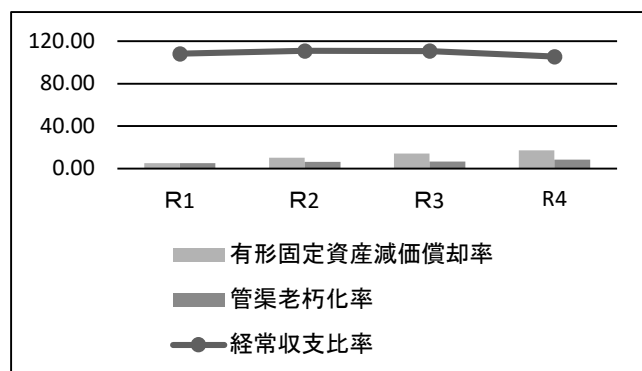

(3) 議会議決事項

番 号	件 名	提出年月日	議決年月日
認定案第7号	令和3年度茂原市下水道事業会計決算認定について	令和4年9月7日	令和4年12月15日
議案第9号	令和3年度茂原市下水道事業会計未処分利益剰余金の処分について	令和4年9月7日	令和4年9月22日
議案第5号	令和4年度茂原市下水道事業会計補正予算(第1号)	令和4年11月30日	令和4年12月15日
議案第9号	令和5年度茂原市下水道事業会計予算	令和5年2月22日	令和5年3月16日

(4) 行政官庁認可事項

申請先	件 名	申請年月日	認可等年月日
千葉県知事	令和4年度下水道事業債に係る同意協議	令和4年7月27日	令和4年9月27日
千葉県知事	茂原都市計画下水道に係る変更協議	令和4年10月6日	令和4年10月25日
千葉県知事	茂原市公共下水道事業計画に係る変更協議	令和5年1月25日	令和5年3月24日

(5) 職員に関する事項

(単位：人)

区 分	令和4年度	令和3年度	増減	
損益勘定支弁職員	職員	9	9	0
	再任用職員	1	1	0
	パートタイム 会計年度任用職員	0	0	0
	フルタイム 会計年度任用職員	1	2	△1
	計	11	12	△1
資本勘定支弁職員	職員	3	3	0
	再任用職員	0	0	0
	パートタイム 会計年度任用職員	0	0	0
	フルタイム 会計年度任用職員	0	0	0
	計	3	3	0
合 計	14	15	△1	

(6) 料金その他供給条件の設定、変更に関する事項

該当事項なし

2 工 事

(1) 建設工事の概況

工 事 名	工 事 内 容
汚水管布設工事	鷺巣118番地先 工事延長L=31.1m 小型レゾマンホール1箇所 公共汚水柵2箇所
汚水管布設工事	東部台1丁目12番地先 工事延長L=40.3m 小型レゾマンホール2箇所 公共汚水柵2箇所
汚水管布設工事	下永吉777番地先 工事延長L=35.6m 人孔2基 公共汚水柵1箇所

(2) 改良工事の概況

工 事 名	工 事 内 容
都市計画道路建設に伴う汚水管布設替え工事	高師693番4地先 延長L=60.4m、組立1号マンホール 1箇所
令和4年度茂原市公共下水道施設の建設工事委託	緑町地先 延長L=101.48m
汚泥棟遠心脱水機No.2電気設備修繕工事	電気設備（遠心脱水機No.2） 更新
令和3年度茂原市公共下水道川中島終末処理場の建設工事委託【繰越】	機械棟耐震化工事
令和3年度茂原市公共下水道川中島終末処理場の建設工事委託【繰越】	機械設備（2号雨水ポンプ） 更新
令和3年度茂原市公共下水道川中島終末処理場の建設工事委託【繰越】	機械設備（2号雨水ポンプ） 復旧
令和3年度茂原市公共下水道川中島終末処理場の建設工事委託【繰越】	機械設備（水処理、電気設備） 更新
終末処理場及び道目木ポンプ場災害復旧工事委託【繰越】	機械・電気設備（管理棟、機械棟、汚泥処理棟他）復旧

工事費（税込）	着工年月日	竣工年月日	備 考
円 3,234,000	令和4年5月17日	令和4年8月26日	
5,280,000	令和4年7月20日	令和4年9月16日	
5,984,000	令和4年12月7日	施工中	建設改良費繰越

工事費（税込）	着工年月日	竣工年月日	備 考
円 17,088,500	令和4年7月20日	令和4年12月5日	
20,420,000	令和4年5月11日	令和5年3月27日	
37,950,000	令和4年7月12日	施工中	建設改良費繰越
220,000,000	令和3年10月28日	令和4年11月30日	
143,801,000	令和3年10月28日	令和5年3月22日	
35,699,000	令和3年10月28日	令和4年12月16日	
667,500,000	令和3年12月22日	施工中	建設改良費繰越
1,077,465,000	令和2年4月1日	令和5年3月27日	

(3) 保存工事の概況 (500万円以上)

工 事 内 容	金 額 (税 込)	備 考
	円	
沈砂池沈砂搬出機修繕	22,990,000	
汚泥棟遠心脱水機No.1修繕	22,880,000	
分流系ブロワーNo.1修繕	8,580,000	

3 業 務

(1) 業務量

区 分	令和4年度	令和3年度	前年度比	
			増 減	比 率
行政区域内人口 (A)	87,096 人	87,664 人	△ 568 人	△ 0.6%
処理区域内人口 (B)	30,617 人	30,338 人	279 人	0.9%
水洗化人口 (C)	28,474 人	28,184 人	290 人	1.0%
普及率 (B / A)	35.2 %	34.6 %	0.6ポイント	0.6%
水洗化率 (C / B)	93.0 %	92.9 %	0.1ポイント	0.1%
有 収 水 量	3,612,614 m ³	3,629,328 m ³	△ 16,714 m ³	△ 0.5%

(2) 事業収入に関する事項

(税抜)

区 分	令和4年度		令和3年度		前年度比
	金 額	構成比率	金 額	構成比率	
	円	%	円	%	%
営 業 収 益	683,672,493	51.8	695,341,365	53.0	△ 1.7
下水道使用料	628,665,493	47.6	628,996,365	47.9	△ 0.1
他会計負担金	53,520,000	4.1	65,252,000	5.0	△ 18.0
その他営業収益	1,487,000	0.1	1,093,000	0.1	36.0
営 業 外 収 益	636,170,229	48.2	618,021,907	47.0	2.9
受取利息	291	0.0	1,782	0.0	△ 83.7
他会計負担金	217,039,000	16.5	224,190,000	17.1	△ 3.2
長期前受金戻入	418,675,946	31.7	393,232,620	29.9	6.5
雑収益	454,992	0.0	597,505	0.0	△ 23.9
特 別 利 益	40,347	0.0	0	0.0	皆増
過年度損益修正益	40,347	0.0	—	—	皆増
その他特別利益	0	0.0	0	0.0	—
合 計	1,319,883,069	100.0	1,313,363,272	100.0	0.5

(3) 事業費に関する事項

(税抜)

区 分	令和4年度		令和3年度		前年度比
	金 額	構成比率	金 額	構成比率	
	円	%	円	%	%
営 業 費 用	1,210,212,581	96.9	1,135,449,700	95.9	6.6
管 渠 費	11,665,530	0.9	5,610,140	0.5	107.9
ポンプ場費	22,610,074	1.8	19,195,419	1.6	17.8
処 理 場 費	305,447,557	24.4	291,158,349	24.6	4.9
業 務 費	33,215,200	2.7	30,815,200	2.6	7.8
総 係 費	34,412,556	2.8	36,839,005	3.1	△ 6.6
減価償却費	772,770,576	61.9	751,831,587	63.5	2.8
資産減耗費	30,091,088	2.4	—	—	皆増
営 業 外 費 用	39,239,544	3.1	49,103,662	4.1	△ 20.1
支 払 利 息	36,681,181	2.9	45,750,106	3.8	△ 19.8
雑 支 出	2,558,363	0.2	3,353,556	0.3	△ 23.7
特 別 損 失	50,000	0.0	2,483	0.0	1913.7
過年度損益修正損	50,000	0.0	2,483	0.0	1913.7
その他特別損失	0	0.0	0	0.0	—
合 計	1,249,502,125	100.0	1,184,555,845	100.0	5.5

4 会 計

(1) 重要契約の要旨

ア 工事請負契約 (1,000万円以上)

(税込)

契約年月日	契約金額	契約内容	契約先
令和4年 7月11日	円 37,950,000	汚泥棟遠心脱水機N o.2電気設備修繕工事	(株)日立プラントサービス
令和4年 7月19日	17,088,500	都市計画道路建設に伴う污水管布設替え工事	(有)浜谷総業

イ 委託契約 (1,000万円以上)

(税込)

契約年月日	契約金額	契約内容	契約先
令和 4年 4月 1日	円 36,410,000	下水道使用料徴収業務	(株)東計電算
令和 4年 4月 1日	113,520,000	川中島下水処理場等包括的維持管理業務委託	特産エンジニアリング(株)
令和 4年 5月10日	12,160,000	令和4年度茂原市公共下水道施設の実施設計の作成委託に関する協定	千葉県下水道公社
令和 4年 5月10日	20,420,000	令和4年度茂原市公共下水道施設の建設工事委託に関する協定	千葉県下水道公社
令和 4年 6月 9日	10,230,000	茂原市分流地区浸水対策検討業務委託	(株)東京設計事務所
令和 4年 8月 4日	13,063,600	ストックマネジメント計画管渠清掃業務委託	一守建設(株)
令和 4年 9月 1日	19,257,700	ストックマネジメント計画管渠詳細調査業務委託	(株)セントラルサーベイ

(2) 企業債及び一時借入金の概況

ア 企業債

項 目	金 額	備 考
前 年 度 末 残 高	5,111,933,228 円	
当 年 度 借 入 額	319,800,000	
当 年 度 償 還 高	515,959,045	
当 年 度 末 残 高	4,915,774,183	

イ 一時借入金

前 年 度 末 残 高	当年度中における借入残高最高額	当 年 度 末 残 高
円 0	円 0	円 0

(3) その他会計経理に関する重要事項

該当事項なし

5 そ の 他

(1) 他会計負担金等の使途について

ア 収益的収支

- ① 一般会計負担金（営業収益）53,520,000円は、委託料等（課税仕入）に27,968,000円（特定収入）を、企業債利息、減価償却費等（課税仕入以外）に25,552,000円（特定収入以外）をそれぞれ充当した。
- ② 一般会計負担金（営業外収益）217,039,000円は、企業債利息、企業債償還元金、減価償却費等（課税仕入以外）に全額充当した。

イ 資本的収支

- ① 一般会計出資金117,902,000円は、企業債償還元金に全額（特定収入以外）充当した。
- ② 国庫補助金492,286,398円は、委託料等（課税仕入）に全額（特定収入）充当した。
- ③ 受益者負担金4,524,712円は、工事請負費等（課税仕入）に1,612,638円（特定収入）を、企業債償還元金等（課税仕入以外）に2,912,074円をそれぞれ充当した。

令和4年度 茂原市下水道事業キャッシュ・フロー計算書

(令和4年4月1日から令和5年3月31日まで)

(単位：円)

1. 業務活動によるキャッシュ・フロー

当年度純利益	70,380,944
減価償却費	772,770,576
貸倒引当金の増減額 (△は減少)	△45,000
賞与引当金の増減額 (△は減少)	△293,000
法定福利費引当金の増減額 (△は減少)	△76,000
長期前受金戻入額	△418,675,946
受取利息及び受取配当金	△291
支払利息	36,681,181
固定資産除却損	30,091,088
未収金の増減額 (△は増加)	48,862,990
未払金の増減額 (△は減少)	△453,972,492
その他流動資産の増減額 (△は増加)	0
その他流動負債の増減額 (△は減少)	△10,000
小計	85,714,050
利息及び配当金の受取額	291
利息の支払額	△36,681,181
業務活動によるキャッシュ・フロー	49,033,160

2. 投資活動によるキャッシュ・フロー

有形固定資産の取得による支出	△742,742,234
無形固定資産の取得による支出	0
国庫補助金収入	447,533,090
負担金等収入	29,662,479
貸付による支出	0
貸付償還による収入	0
基金繰入による収入	0
基金の積み立てによる支出	△2,000,291
投資活動によるキャッシュ・フロー	△267,546,956

3. 財務活動によるキャッシュ・フロー

下水道事業債による収入	319,800,000
企業債償還による支出	△515,959,045
出資金の受入	117,902,000
財務活動によるキャッシュ・フロー	△78,257,045
資金に係る換算差額	0
資金増加額 (又は減少額)	△296,770,841
資金期首残高	938,809,598
資金期末残高	642,038,757

収 益 費 用 明 細 書

(1) 収益的収入

款	項	目	節
1 下水道事業収益	1 営業収益	1 下水道使用料	下水道使用料
		2 他会計負担金	一般会計負担金
		3 その他営業収益	手数料
	2 営業外収益	1 受取利息	基金利息
		2 他会計負担金	一般会計負担金
		3 長期前受金戻入	受贈財産評価額
			国庫補助金
			県補助金
			負担金
			その他長期前受金
		4 雑収益	その他雑収益
	3 特別利益	1 過年度損益修正益	過年度損益修正益
		2 その他特別利益	その他特別利益

(税抜)

金額	備考
円 1,319,883,069	
683,672,493	
628,665,493	
628,665,493	
53,520,000	
53,520,000	
1,487,000	
1,487,000	
636,170,229	
291	
291	
217,039,000	
217,039,000	
418,675,946	
72,257,447	
225,319,820	
6,146,196	
24,642,876	
90,309,607	
454,992	
454,992	
40,347	
40,347	
40,347	
0	
0	

(2) 収益の支出

款	項	目	節
1 下水道事業費用	1 営業費用	1 管渠費	
			委託料
			賃借料
			修繕費
			材料費
			保険料
		2 ポンプ場費	
			光熱水費
			委託料
			修繕費
			保険料
		3 処理場費	
			給料
			手当
			賞与引当金繰入額
			法定福利費
			法定福利費引当金繰入額
			退職給付費
			備用品費
			燃料費
			光熱水費
			通信運搬費
			委託料
			賃借料
			修繕費
			動力費
			保険料
公課費			
4 業務費			
	通信運搬費		
	委託料		
			賃借料

(税抜)

金額	備考
円	
1,249,502,125	
1,210,212,581	
11,665,530	
7,500,000	
3,670	
3,059,500	
1,015,960	
86,400	
22,610,074	
16,137,771	
1,070,000	
5,340,000	
62,303	
305,447,557	
25,074,600	予算額 25,385,000円
14,996,788	予算額 13,295,000円
3,342,000	予算額 3,342,000円
7,997,139	予算額 8,375,000円
645,000	予算額 645,000円
4,966,729	予算額 4,967,000円
1,312,630	
35,692	
57,536,205	
1,078,913	
153,883,590	
104,615	
33,939,314	
252,000	
274,142	
8,200	
33,215,200	
42,000	
33,100,000	
73,200	

(2) 収益的支出

款	項	目	節
		5 総係費	
			給料
			手当
			賞与引当金繰入額
			法定福利費
			法定福利費引当金繰入額
			退職給付費
			旅費
			備用品費
			燃料費
			通信運搬費
			委託料
			賃借料
			修繕費
			負担金
			保険料
			公課費
			貸倒引当金繰入額
		6 減価償却費	
			有形固定資産減価償却費
		7 資産減耗費	
			固定資産除却費
	2 営業外費用		
		1 支払利息	
			企業債利息
		2 雑支出	
			その他雑支出
	3 特別損失		
		1 過年度損益修正損	
			過年度損益修正損
		2 その他特別損失	
			その他特別損失

(税抜)

金額	備考
34,412,556	
13,728,150	予算額 15,944,000円
4,215,726	予算額 6,037,000円
1,881,000	予算額 1,881,000円
3,564,277	予算額 4,294,000円
349,000	予算額 349,000円
3,484,136	予算額 3,485,000円
6,146	
256,987	
60,288	
115,674	
2,640,760	
2,935,200	
115,712	
257,049	
93,502	
18,800	
690,149	
772,770,576	
772,770,576	
30,091,088	
30,091,088	
39,239,544	
36,681,181	
36,681,181	
2,558,363	
2,558,363	
50,000	
50,000	
50,000	
0	
0	

固定資産明細書

(1) 有形固定資産

資産の種類	年度当初現在高	当年度増加額	当年度減少額	年度末現在高
	円	円	円	円
土地	5,088,593,579	0	0	5,088,593,579
建物	503,208,789	358,768,978	258,713	861,719,054
構築物	13,058,086,235	319,746,177	118,960,871	13,258,871,541
機械及び装置	2,890,210,884	1,033,754,423	37,642,125	3,886,323,182
車両運搬具	1,203,599	0	0	1,203,599
工具、器具及び備品	1,015,339	2,357,563	0	3,372,902
小計	21,542,318,425	1,714,627,141	156,861,709	23,100,083,857
建設仮勘定	975,707,483	243,101,019	975,707,483	243,101,019
合計	22,518,025,908	1,957,728,160	1,132,569,192	23,343,184,876

(2) 投資その他の資産（基金を除く）

資産の種類	年度当初現在高	当年度増加額	当年度減少額	年度末現在高
	円	円	円	円
長期貸付金	0	0	0	0
その他投資	3,000,000	0	0	3,000,000
合計	3,000,000	0	0	3,000,000

基金運用状況調書

(1) 下水道事業基金

区分	年度当初現在高	当年度増加額	当年度減少額	年度末現在高
	円	円	円	円
現金	26,144,534	2,000,291	0	28,144,825

減価償却累計額			年度末償却未済高	備 考
当年度増加額	当年度減少額	累 計		
円 0	円 0	円 0	円 5,088,593,579	
55,783,625	0	157,685,397	704,033,657	
560,636,063	18,648,169	2,286,803,545	10,972,067,996	
174,578,786	5,844,255	652,762,107	3,233,561,075	
196,279	0	765,507	438,092	
294,829	0	324,331	3,048,571	
791,489,582	24,492,424	3,098,340,887	20,001,742,970	
0	0	0	243,101,019	
791,489,582	24,492,424	3,098,340,887	20,244,843,989	

備 考
水洗便所改造資金貸付金
公益財団法人千葉県下水道公社出捐金

備 考

企業債明細書

種類	発行年月日	発行総額	償還高		未償還残高
			当年度償還高	償還高累計	
建設改良等の財源に充てるための企業債		円	円	円	円
	平成5年5月28日	172,100,000	11,053,011	172,100,000	0
	平成5年5月28日	474,300,000	29,460,953	474,300,000	0
	平成6年4月28日	115,900,000	7,065,438	108,527,482	7,372,518
	平成6年5月30日	483,000,000	29,444,407	452,275,874	30,724,126
	平成7年5月26日	94,700,000	5,342,281	83,384,394	11,315,606
	平成7年5月30日	162,200,000	10,487,309	162,200,000	0
	平成7年5月30日	66,900,000	4,305,822	66,900,000	0
	平成7年5月30日	435,100,000	24,545,157	383,110,347	51,989,653
	平成8年5月16日	87,000,000	5,190,671	81,628,707	5,371,293
	平成8年5月16日	59,900,000	3,573,807	56,201,834	3,698,166
	平成8年5月27日	28,400,000	1,494,157	23,603,045	4,796,955
	平成8年5月30日	307,000,000	16,151,621	255,145,588	51,854,412
	平成9年5月29日	244,200,000	11,804,504	193,810,962	50,389,038
	平成9年5月30日	51,300,000	2,784,113	45,506,989	5,793,011
	平成9年5月30日	63,600,000	3,451,649	56,418,021	7,181,979
	平成10年5月28日	53,600,000	2,728,075	45,065,343	8,534,657
	平成10年5月28日	64,400,000	3,266,274	54,191,794	10,208,206
	平成10年5月28日	228,000,000	10,376,034	172,906,344	55,093,656
	平成11年5月25日	157,800,000	6,935,007	113,631,676	44,168,324
	平成11年5月28日	29,800,000	1,453,990	23,723,948	6,076,052
	平成11年5月28日	55,500,000	2,716,301	44,134,703	11,365,297
	平成11年11月30日	66,800,000	2,950,590	46,121,067	20,678,933
	平成11年11月30日	16,400,000	808,959	12,543,080	3,856,920
	平成12年5月30日	47,800,000	2,321,556	35,473,225	12,326,775
	平成12年5月30日	42,000,000	2,039,861	31,168,943	10,831,057
平成12年11月30日	177,300,000	7,703,337	114,097,375	63,202,625	
平成12年11月30日	37,800,000	1,826,004	27,045,716	10,754,284	
平成12年11月30日	23,600,000	1,025,373	15,187,241	8,412,759	
平成13年5月30日	41,400,000	1,946,691	29,001,730	12,398,270	

発行価額	利 率	償還終期	備 考		
			償還期間	左のうち 措置期間	借 入 先
	%		年	年	
—	4.40	令和5年3月25日	30	5	財務省
—	4.40	令和5年3月31日	30	5	郵便貯金・簡易生命保険管理機構
—	4.30	令和6年3月25日	30	5	財務省
—	4.30	令和6年3月31日	30	5	郵便貯金・簡易生命保険管理機構
—	3.85	令和7年3月25日	30	5	財務省
—	3.95	令和5年3月20日	28	5	地方公共団体金融機構
—	3.90	令和5年3月20日	28	5	地方公共団体金融機構
—	3.85	令和7年3月31日	30	5	郵便貯金・簡易生命保険管理機構
—	3.45	令和6年3月20日	28	5	地方公共団体金融機構
—	3.45	令和6年3月20日	28	5	地方公共団体金融機構
—	3.40	令和8年3月25日	30	5	財務省
—	3.40	令和8年3月31日	30	5	郵便貯金・簡易生命保険管理機構
—	2.60	令和9年3月31日	30	5	郵便貯金・簡易生命保険管理機構
—	2.65	令和7年3月20日	28	5	地方公共団体金融機構
—	2.65	令和7年3月20日	28	5	地方公共団体金融機構
—	2.10	令和8年3月20日	28	5	地方公共団体金融機構
—	2.05	令和8年3月20日	28	5	地方公共団体金融機構
—	2.00	令和10年3月31日	30	5	郵便貯金・簡易生命保険管理機構
—	1.70	令和11年3月31日	30	5	郵便貯金・簡易生命保険管理機構
—	1.75	令和9年3月20日	28	5	地方公共団体金融機構
—	1.80	令和9年3月20日	28	5	地方公共団体金融機構
—	2.00	令和11年9月25日	30	5	財務省
—	2.10	令和9年9月20日	28	5	地方公共団体金融機構
—	2.00	令和10年3月20日	28	5	地方公共団体金融機構
—	2.00	令和10年3月20日	28	5	地方公共団体金融機構
—	2.10	令和12年9月30日	30	5	郵便貯金・簡易生命保険管理機構
—	2.10	令和10年9月20日	28	5	地方公共団体金融機構
—	2.10	令和12年9月25日	30	5	財務省
—	1.70	令和11年3月20日	28	5	地方公共団体金融機構

企業債明細書

種類	発行年月日	発行総額	償還高		未償還残高
			当年度償還高	償還高累計	
建設改良等の財源に充てるための企業債	平成13年5月30日	35,300,000	1,656,351	24,769,422	10,530,578
	平成13年11月30日	22,600,000	1,051,493	15,765,040	6,834,960
	平成13年11月30日	206,000,000	8,914,287	130,156,536	75,843,464
	平成14年5月20日	44,400,000	2,060,440	29,976,348	14,423,652
	平成14年5月20日	27,700,000	1,285,455	18,701,463	8,998,537
	平成14年5月23日	147,400,000	6,310,470	90,034,513	57,365,487
	平成15年4月18日	107,300,000	4,767,826	68,725,505	38,574,495
	平成15年4月18日	10,700,000	476,107	6,839,318	3,860,682
	平成15年10月30日	2,000,000	89,826	1,208,713	791,287
	平成15年10月31日	117,300,000	4,812,015	64,690,688	52,609,312
	平成16年5月25日	146,400,000	6,008,373	77,876,634	68,523,366
	平成16年5月28日	157,900,000	7,083,529	91,870,704	66,029,296
	平成17年5月27日	102,900,000	4,523,649	52,631,160	50,268,840
	平成17年5月27日	55,600,000	2,444,265	28,438,216	27,161,784
	平成17年5月30日	130,000,000	5,146,840	59,543,013	70,456,987
	平成18年5月30日	126,700,000	5,154,651	59,675,458	67,024,542
	平成18年5月30日	96,000,000	4,355,561	47,655,302	48,344,698
	平成19年3月20日	310,200,000	16,927,045	241,845,519	68,354,481
	平成19年5月24日	278,800,000	11,233,585	121,057,143	157,742,857
	平成20年3月25日	250,000,000	12,500,000	187,500,000	62,500,000
	平成20年5月27日	226,000,000	9,079,953	89,691,687	136,308,313
	平成21年3月25日	250,000,000	12,500,000	175,000,000	75,000,000
	平成21年7月28日	120,800,000	4,852,870	43,088,042	77,711,958
	平成22年3月25日	300,000,000	15,000,000	195,000,000	105,000,000
	平成23年1月26日	165,400,000	6,630,902	49,326,996	116,073,004
平成23年3月25日	160,000,000	8,000,000	96,000,000	64,000,000	
平成23年5月26日	62,900,000	4,695,657	48,812,186	14,087,814	
平成24年3月26日	40,000,000	2,000,000	22,000,000	18,000,000	
平成24年5月24日	26,300,000	1,937,133	18,547,596	7,752,404	
平成25年5月23日	26,500,000	1,906,703	16,822,346	9,677,654	

発行価額	利 率	償還終期	備 考		
			償還期間	左のうち 措置期間	借 入 先
—	1.65	令和11年3月20日	28	5	地方公共団体金融機構
—	1.30	令和11年9月20日	28	5	地方公共団体金融機構
—	1.30	令和13年9月30日	30	5	郵便貯金・簡易生命保険管理機構
—	1.40	令和12年3月20日	28	5	地方公共団体金融機構
—	1.40	令和12年3月20日	28	5	地方公共団体金融機構
—	1.40	令和14年3月31日	30	5	郵便貯金・簡易生命保険管理機構
—	0.85	令和13年3月20日	28	5	地方公共団体金融機構
—	0.90	令和13年3月20日	28	5	地方公共団体金融機構
—	1.40	令和13年9月20日	28	5	地方公共団体金融機構
—	1.40	令和15年9月30日	30	5	郵便貯金・簡易生命保険管理機構
—	1.50	令和16年3月31日	30	5	郵便貯金・簡易生命保険管理機構
—	1.50	令和14年3月20日	28	5	地方公共団体金融機構
—	1.90	令和15年3月20日	28	5	地方公共団体金融機構
—	1.90	令和15年3月20日	28	5	地方公共団体金融機構
—	2.00	令和17年3月31日	30	5	郵便貯金・簡易生命保険管理機構
—	1.50	令和18年3月31日	30	5	郵便貯金・簡易生命保険管理機構
—	2.00	令和16年3月20日	28	5	地方公共団体金融機構
—	1.80	令和9年3月1日	20	0	千葉銀行
—	1.30	令和19年3月25日	30	5	財務省
—	1.40	令和10年3月1日	20	0	千葉銀行
—	1.20	令和20年3月25日	30	5	財務省
—	1.311	令和11年3月1日	20	0	千葉銀行
—	0.70	令和21年3月25日	30	5	財務省
—	1.336	令和12年3月1日	20	0	千葉銀行
—	0.50	令和22年9月25日	30	5	財務省
—	1.157	令和13年3月1日	20	0	千葉銀行
—	1.00	令和8年3月20日	15	1	地方公共団体金融機構
—	0.841	令和14年3月1日	20	0	千葉銀行
—	0.70	令和9年3月20日	15	1	地方公共団体金融機構
—	0.50	令和10年3月20日	15	1	地方公共団体金融機構

企業債明細書

種類	発行年月日	発行総額	償還高		未償還残高
			当年度償還高	償還高累計	
建設改良等の財源に充てるための企業債	平成26年5月23日	100,400,000	3,524,258	13,806,771	86,593,229
	平成26年7月3日	3,500,000	122,858	481,311	3,018,689
	平成26年7月28日	13,000,000	1,630,032	11,369,805	1,630,195
	平成27年5月26日	199,600,000	7,590,168	22,657,265	176,942,735
	平成27年7月2日	21,400,000	813,776	2,429,185	18,970,815
	平成28年3月30日	3,600,000	360,000	2,520,000	1,080,000
	平成28年5月26日	304,800,000	11,925,597	23,827,379	280,972,621
	平成29年3月27日	18,100,000	1,810,000	10,860,000	7,240,000
	平成29年3月27日	73,000,000	2,920,000	2,920,000	70,080,000
	平成29年5月25日	195,200,000	7,259,591	7,259,591	187,940,409
	平成29年10月30日	65,900,000	2,131,192	9,490,611	56,409,389
	平成30年3月26日	45,100,000	4,510,000	22,550,000	22,550,000
	平成30年5月24日	329,500,000	10,745,387	42,661,455	286,838,545
	平成31年3月20日	17,900,000	1,790,000	7,160,000	10,740,000
	平成31年3月25日	248,500,000	8,163,199	24,392,061	224,107,939
	平成31年3月25日	40,600,000	1,400,000	4,200,000	36,400,000
	令和2年3月26日	183,500,000	6,083,825	12,149,439	171,350,561
	令和3年3月25日	140,400,000	14,020,350	28,035,094	112,364,906
	令和3年3月30日	122,200,000	6,259,533	6,259,533	115,940,467
	令和3年3月30日	39,800,000	1,583,245	1,583,245	38,216,755
	令和4年3月25日	338,100,000	33,658,096	33,658,096	304,441,904
	令和4年3月30日	170,600,000	0	0	170,600,000
	令和4年3月30日	108,800,000	0	0	108,800,000
令和5年3月23日	55,000,000	0	0	55,000,000	
令和5年3月23日	126,900,000	0	0	126,900,000	
令和5年3月27日	44,000,000	0	0	44,000,000	
令和5年3月27日	67,100,000	0	0	67,100,000	
令和5年3月30日	41,300,000	0	0	41,300,000	
合計		10,758,700,000	515,959,045	5,842,925,817	4,915,774,183

発行価額	利 率	償還終期	備 考		
			償還期間	左のうち 措置期間	借 入 先
—	1.40	令和26年3月20日	30	5	地方公共団体金融機構
—	1.40	令和26年3月20日	30	5	地方公共団体金融機構
—	0.20	令和6年3月25日	10	2	財務省
—	0.50	令和27年3月20日	30	5	地方公共団体金融機構
—	0.50	令和27年3月20日	30	5	地方公共団体金融機構
—	0.218	令和8年3月2日	10	0	銚子信用金庫
—	0.20	令和28年3月20日	30	5	地方公共団体金融機構
—	0.33	令和9年3月1日	10	0	京葉銀行
—	0.385	令和29年3月1日	30	5	千葉興業銀行
—	0.60	令和29年3月20日	30	5	地方公共団体金融機構
—	0.60	令和29年9月20日	30	1	地方公共団体金融機構
—	0.20	令和10年3月1日	10	0	銚子信用金庫
—	0.50	令和30年3月20日	30	1	地方公共団体金融機構
—	0.3075	令和11年3月1日	10	0	房総信用組合
—	0.40	令和31年3月20日	30	1	地方公共団体金融機構
—	0.44	令和31年3月1日	30	1	長生農業協同組合
—	0.30	令和32年3月20日	30	1	地方公共団体金融機構
—	0.04	令和13年3月1日	10	0	財務省
—	0.30	令和23年3月20日	20	1	地方公共団体金融機構
—	0.40	令和28年3月20日	25	1	地方公共団体金融機構
—	0.10	令和14年3月1日	10	0	財務省
—	0.60	令和29年3月20日	25	1	地方公共団体金融機構
—	0.60	令和29年3月20日	25	1	地方公共団体金融機構
—	1.20	令和30年3月20日	25	1	地方公共団体金融機構
—	1.00	令和25年3月20日	20	1	地方公共団体金融機構
—	0.40	令和15年3月1日	10	0	財務省
—	—	—	—	—	財務省（起債前貸）
—	1.30	令和35年3月20日	30	1	地方公共団体金融機構

令和 4 年度

財産に関する調書

財産に関する調書

財 産 に 関 す る 調 書

土地及び建物（総括）

区 分		土 地 （地 積）			建	
					木 造 （延 面）	
		前年度末 現在高	決算年度 中増減高	決算年度 末現在高	前年度末 現在高	決算年度 中増減高
市 庁 舎		m ² 22,482.00	m ²	m ² 22,482.00	m ² 52.00	m ²
その他の 行政機関	消 防 施 設					
	その他の施設					
公 共 用 財 産	学 校	421,893.00		421,893.00	2,208.81	
	公 営 住 宅	63,300.10	392.00	63,692.10	1,144.00	
	公 園	385,540.00		385,540.00	33.00	
	その他の施設	843,114.44	13,499.56	856,614.00	5,358.80	△13.00
山 林		660.09	47.05	707.14		
宅 地		55,273.88	205.37	55,479.25		
田						
畑			71.00	71.00		
原 野 ・ 雑 種 地		47,684.03	265.72	47,949.75		
建 物					3,091.80	△189.35
計		1,839,947.54	14,480.70	1,854,428.24	11,888.41	△202.35

物						
積)	非 木 造 (延 面 積)			延 面 積 計		
決算年度 末現在高	前年度末 現在高	決算年度 中増減高	決算年度 末現在高	前年度末 現在高	決算年度 中増減高	決算年度 末現在高
m ²	m ²	m ²	m ²	m ²	m ²	m ²
52.00	17,540.00		17,540.00	17,592.00		17,592.00
2,208.81	100,375.55		100,375.55	102,584.36		102,584.36
1,144.00	31,542.16		31,542.16	32,686.16		32,686.16
33.00	342.00		342.00	375.00		375.00
5,345.80	54,376.11	110.88	54,486.99	59,734.91	97.88	59,832.79
2,902.45	8,252.07		8,252.07	11,343.87	△189.35	11,154.52
11,686.06	212,427.89	110.88	212,538.77	224,316.30	△91.47	224,224.83

財 産 に 関 す る 調 書

土地及び建物（行 政 財 産）

区 分		土 地（地 積）			建	
					木 造（延 面）	
		前年度末 現 在 高	決 算 年 度 中 増 減 高	決 算 年 度 末 現 在 高	前年度末 現 在 高	決 算 年 度 中 増 減 高
市 庁 舎		m ² 22,482.00	m ²	m ² 22,482.00	m ² 52.00	m ²
その 他 の 行 政 機 関	消 防 施 設					
	そ の 他 の 施 設					
公 共 用 財 産	学 校	421,893.00		421,893.00	2,208.81	
	公 営 住 宅	63,300.10	392.00	63,692.10	1,144.00	
	公 園	385,540.00		385,540.00	33.00	
	そ の 他 の 施 設	747,464.39	13,499.56	760,963.95	5,358.80	△13.00
山 林						
宅 地						
田						
畑						
原 野 ・ 雑 種 地						
建 物						
計		1,640,679.49	13,891.56	1,654,571.05	8,796.61	△13.00

物						
積)	非 木 造 (延 面 積)			延 面 積 計		
決算年度 末現在高	前年度末 現在高	決算年度 中増減高	決算年度 末現在高	前年度末 現在高	決算年度 中増減高	決算年度 末現在高
m ²	m ²	m ²	m ²	m ²	m ²	m ²
52.00	17,540.00		17,540.00	17,592.00		17,592.00
2,208.81	100,375.55		100,375.55	102,584.36		102,584.36
1,144.00	31,542.16		31,542.16	32,686.16		32,686.16
33.00	342.00		342.00	375.00		375.00
5,345.80	54,376.11	110.88	54,486.99	59,734.91	97.88	59,832.79
8,783.61	204,175.82	110.88	204,286.70	212,972.43	97.88	213,070.31

財 産 に 関 す る 調 書

土地及び建物（普通財産）

区 分		土 地（地積）			建	
					木 造（延 面）	
		前年度末 現在高	決算年度 中増減高	決算年度 末現在高	前年度末 現在高	決算年度 中増減高
市 庁 舎		m ²	m ²	m ²	m ²	m ²
その他の 行政機関	消 防 施 設					
	その他の施設					
公共用 財産	学 校					
	公 営 住 宅					
	公 園					
	その他の施設	95,650.05		95,650.05		
山 林		660.09	47.05	707.14		
宅 地		55,273.88	205.37	55,479.25		
田						
畑			71.00	71.00		
原野・雑種地		47,684.03	265.72	47,949.75		
建 物					3,091.80	△189.35
計		199,268.05	589.14	199,857.19	3,091.80	△189.35

財産に関する調書

出資による権利

区 分	前年度末現在高	決算年度中増減高	決算年度末現在高
千葉県農業信用基金協会	4,480千円	千円	4,480千円
千葉県信用保証協会	19,181		19,181
九十九里地域水道企業団	4,793,256		4,793,256
千葉県文化振興財団	1,446		1,446
株式会社ベイエフエム	650		650
ちば国際コンベンションビューロー	3,500		3,500
千葉県暴力団追放県民会議	3,039		3,039
千葉ヘルス財団	1,907		1,907
千葉県建設技術センター	2,300		2,300
千葉県動物保護管理協会	935		935
千葉県教育振興財団	4,019		4,019
千葉園芸プラスチック加工株式会社	100		100
社団法人千葉県畜産協会	130		130
地方公共団体金融機構	5,200		5,200
計	4,840,143		4,840,143

財 産 に 関 す る 調 書

物 品

区 分	前年度末現在高	決算年度中増減	決算年度末現在高	備 考
乗 用 車	36 台	3 台	39 台	
貨客兼用自動車	32	△3	29	
貨物自動車	17	△1	16	
特 殊 車	8	3	11	
乗合自動車	2		2	
原動機付自転車	1		1	
計	96	2	98	

債 権

区 分	前年度末現在高	決算年度中増減額	決算年度末現在高
茂原市奨学資金貸付金	180,296 千円	△24,939 千円	155,357 千円
計	180,296 千円	△24,939 千円	155,357 千円

土地開発基金

基金額	前年度末現在高		決算年度中増減高
340,000,000 円	土地	(2,480.17 m ²) 円 136,021,073	(△217.56 m ²) 円 △ 5,634,804
	現金	203,978,927 円	5,634,804 円

財政調整基金

区分	前年度末現在高	決算年度中増減高
現金	3,546,222,834 円	△ 97,024,978 円

国民健康保険財政調整基金

区分	前年度末現在高	決算年度中増減高
現金	1,831,920,055 円	320,026,053 円

職員厚生資金貸付基金

前年度末		決算年度中		
基金額	基金現在高	基金	元金回収金	貸付額
13,000,000 円	11,914,139 円	0 円	2,146,716 円	6,100,000 円

交通遺児及び母子家庭等奨学資金貸付基金

区分	前年度末現在高	決算年度中増減高
現金	19,757,200 円	△ 19,757,200 円

決算年度末現在高	備 考
(2,262.61 m ²) 円 130,386,269	預金利子3,584円は一般会計へ繰り出し
円 209,613,731	

決算年度末現在高	備 考
円 3,449,197,856	預金利子37,022円は一般会計から繰り入れ

決算年度末現在高	備 考
円 2,151,946,108	預金利子26,053円は国保会計から繰り入れ

増 減		決算年度末現在高		備 考
貸付金利子	預金利子	基金額	基金現在高	貸付金利子31,278円 及び預金利子37円は 一般会計へ繰り出し
円 31,278	円 37	円 13,000,000	円 7,960,855	

決算年度末現在高	備 考
円 0	前年度末基金額30,000,000円 預金利子124円は一般会計から繰り入れ 決算年度中元金回収金1,584,000円

減債基金

区 分	前年度末現在高	決算年度中増減高
現 金	52,051,971 円	△ 35,769,559 円

福祉振興基金

区 分	前年度末現在高	決算年度中増減高
現 金	59,849,504 円	△ 17,223,183 円

美術品等取得基金

区 分	前年度末現在高	決算年度中増減高
現 金	13,120,702 円	406,225 円

衛藤五郎音楽文化振興基金

区 分	前年度末現在高	決算年度中増減高
現 金	84,210,152 円	△51,758,885 円
債 券	0 円	50,000,000 円

学校等施設建設改修基金

区 分	前年度末現在高	決算年度中増減高
現 金	22,351,815 円	4,266,381 円

決算年度末現在高	備 考
16,282,412 円	預金利子475円は一般会計から繰り入れ 令和4年度出納整理期間中の積立金6,769,110円

決算年度末現在高	備 考
42,626,321 円	預金利子461円は一般会計から繰り入れ 令和4年度出納整理期間中の積立金217,000円

決算年度末現在高	備 考
13,526,927 円	預金利子225円は一般会計から繰り入れ 令和4年度出納整理期間中の積立金11,000円

決算年度末現在高	備 考
32,451,267 円	預金利子1,580円は一般会計へ繰り出し
50,000,000 円	

決算年度末現在高	備 考
26,618,196 円	預金利子381円は一般会計から繰り入れ 令和4年度出納整理期間中の積立金422,000円

国際交流基金

区 分	前年度末現在高	決算年度中増減高
現 金	9,808,280 円	16,412 円

介護給付費準備基金

区 分	前年度末現在高	決算年度中増減高
現 金	769,160,949 円	9,857,325 円

茂原市東日本大震災復興基金

区 分	前年度末現在高	決算年度中増減高
現 金	0 円	0 円

ふるさと茂原まちづくり応援基金

区 分	前年度末現在高	決算年度中増減高
現 金	11,763,821 円	△ 3,439,810 円

茂原市民会館等建設基金

区 分	前年度末現在高	決算年度中増減高
現 金	123,101,861 円	815,136 円

決算年度末現在高	備 考
9,824,692 円	預金利子156円は一般会計から繰り入れ 令和4年度出納整理期間中の積立金91,000円

決算年度末現在高	備 考
779,018,274 円	預金利子9,813円は介護保険会計へ繰り出し

決算年度末現在高	備 考
0 円	

決算年度末現在高	備 考
8,324,011 円	預金利子190円は一般会計から繰り入れ 令和4年度出納整理期間中の積立金237,000円

決算年度末現在高	備 考
123,916,997 円	預金利子2,136円は一般会計から繰り入れ

茂原市森林環境整備基金

区 分	前年度末現在高	決算年度中増減高
現 金	13,521,425 円	5,837,500 円

決算年度末現在高	備 考
<p style="text-align: right;">円</p> <p style="text-align: right;">19,358,925</p>	<p>令和4年度出納整理期間中の積立金8,252,500円</p>

