

令和6年度 茂原市予算書

(附予算説明書)

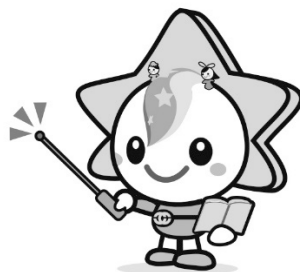

茂原市一般会計予算
茂原市特別会計国民健康保険事業費予算
茂原市特別会計駐車場事業費予算
茂原市特別会計介護保険事業費予算
茂原市特別会計後期高齢者医療事業費予算
茂原市下水道事業会計予算
茂原市農業集落排水事業会計予算

目 次

議案第 4 号	令和 6 年度茂原市一般会計予算……………	1
	第 1 表 歳入歳出予算……………	2
	第 2 表 債務負担行為……………	7
	第 3 表 地 方 債……………	7
	歳入歳出予算事項別明細書	
	1. 総 括……………	9
	2. 歳 入……………	1 2
	(1) 市税……………	1 2
	(2) 地方譲与税……………	1 4
	(3) 利子割交付金……………	1 4
	(4) 配当割交付金……………	1 4
	(5) 株式等譲渡所得割交付金……………	1 4
	(6) 法人事業税交付金……………	1 4
	(7) 地方消費税交付金……………	1 6
	(8) ゴルフ場利用税交付金……………	1 6
	(9) 自動車取得税交付金……………	1 6
	(10) 環境性能割交付金……………	1 6
	(11) 地方特例交付金……………	1 6
	(12) 地方交付税……………	1 6
	(13) 交通安全対策特別交付金……………	1 6
	(14) 分担金及び負担金……………	1 8
	(15) 使用料及び手数料……………	1 8
	(16) 国庫支出金……………	2 0
	(17) 県支出金……………	2 6
	(18) 財産収入……………	3 2
	(19) 寄附金……………	3 2
	(20) 繰入金……………	3 2
	(21) 繰越金……………	3 4
	(22) 諸収入……………	3 4
	(23) 市債……………	3 8

3. 歳 出	4 2
(1) 議会費	4 2
(2) 総務費	4 4
(3) 民生費	8 0
(4) 衛生費	1 0 4
(5) 農林水産業費	1 1 6
(6) 商工費	1 2 2
(7) 土木費	1 2 6
(8) 消防費	1 4 8
(9) 教育費	1 4 8
(10) 災害復旧費	1 8 2
(11) 公債費	1 8 2
(12) 予備費	1 8 2
給与費明細書	1 8 4
債務負担行為に関する調書	1 9 6
地方債に関する調書	2 0 0

議案第 5号	令和 6 年度茂原市特別会計国民健康保険事業費予算……………	2 0 3
	第1表 歳入歳出予算……………	2 0 4
	歳入歳出予算事項別明細書	
	1. 総 括……………	2 0 7
	2. 歳 入……………	2 1 0
	3. 歳 出……………	2 1 6
	給与費明細書……………	2 3 0
	債務負担行為に関する調書……………	2 4 2
議案第 6号	令和 6 年度茂原市特別会計駐車場事業費予算……………	2 4 5
	第1表 歳入歳出予算……………	2 4 6
	歳入歳出予算事項別明細書	
	1. 総 括……………	2 4 9
	2. 歳 入……………	2 5 2
	3. 歳 出……………	2 5 4
	地方債に関する調書……………	2 5 6
議案第 7号	令和 6 年度茂原市特別会計介護保険事業費予算……………	2 5 9
	第1表 歳入歳出予算……………	2 6 0
	歳入歳出予算事項別明細書	
	1. 総 括……………	2 6 3
	2. 歳 入……………	2 6 6
	3. 歳 出……………	2 7 2
	給与費明細書……………	2 8 8

議案第 8号	令和 6 年度茂原市特別会計後期高齢者医療事業費予算……………	3 0 1
	第 1 表 歳入歳出予算……………	3 0 2
	歳入歳出予算事項別明細書	
	1. 総 括……………	3 0 5
	2. 歳 入……………	3 0 8
	3. 歳 出……………	3 1 2
	給与費明細書……………	3 1 6
議案第 9号	令和 6 年度茂原市下水道事業会計予算……………	3 2 7
	予算実施計画……………	3 3 1
	予定キャッシュ・フロー計算書……………	3 3 3
	予定貸借対照表（当年度）……………	3 3 4
	予定損益計算書……………	3 3 7
	予定貸借対照表……………	3 3 8
	実施計画明細書……………	3 4 0
	給与費明細書……………	3 5 6
	債務負担行為に関する調書……………	3 6 1
議案第 10号	令和 6 年度茂原市農業集落排水事業会計予算……………	3 6 3
	予算実施計画……………	3 6 7
	予定キャッシュ・フロー計算書……………	3 6 9
	予定貸借対照表（当年度）……………	3 7 0
	予定開始貸借対照表……………	3 7 4
	実施計画明細書……………	3 7 6
	給与費明細書……………	3 8 8
	債務負担行為に関する調書……………	3 9 3

令和6年度茂原市一般会計予算

議案第4号

令和6年度茂原市一般会計予算

令和6年度茂原市の一般会計予算は、次に定めるところによる。

(歳入歳出予算)

第1条 歳入歳出予算の総額は、歳入歳出それぞれ32,100,000千円と定める。

2 歳入歳出予算の款項の区分及び当該区分ごとの金額は、「第1表 歳入歳出予算」による。

(債務負担行為)

第2条 地方自治法(昭和22年法律第67号)第214条の規定により債務を負担する行為をすることができる事項、期間及び限度額は、「第2表 債務負担行為」による。

(地方債)

第3条 地方自治法第230条第1項の規定により起こすことができる地方債の起債の目的、限度額、起債の方法、利率及び償還の方法は、「第3表 地方債」による。

(一時借入金)

第4条 地方自治法第235条の3第2項の規定による一時借入金の借入れの最高額は、3,000,000千円と定める。

(歳出予算の流用)

第5条 地方自治法第220条第2項ただし書の規定により歳出予算の各項の経費の金額を流用することができる場合は、次のとおりと定める。

(1) 各項に計上した給料、職員手当等及び共済費に係る予算額に過不足を生じた場合における同一款内でのこれらの経費の各項の間の流用

令和6年2月21日提出

茂原市長 田中豊彦

第 1 表 歳入歳出予算

歳 入

(単位 千円)

款	項	金 額
1 市 税		12,257,278
	1 市 民 税	5,000,883
	2 固 定 資 産 税	5,704,103
	3 軽 自 動 車 税	313,422
	4 市 た ば こ 税	756,005
	5 鉱 産 税	15,435
	6 都 市 計 画 税	466,871
	7 入 湯 税	559
2 地 方 譲 与 税		316,575
	1 地 方 揮 発 油 譲 与 税	72,000
	2 自 動 車 重 量 譲 与 税	230,000
	3 森 林 環 境 譲 与 税	14,575
3 利 子 割 交 付 金		4,000
	1 利 子 割 交 付 金	4,000
4 配 当 割 交 付 金		71,000
	1 配 当 割 交 付 金	71,000
5 株 式 等 譲 渡 所 得 割 交 付 金		59,000
	1 株 式 等 譲 渡 所 得 割 交 付 金	59,000
6 法 人 事 業 税 交 付 金		195,000
	1 法 人 事 業 税 交 付 金	195,000
7 地 方 消 費 税 交 付 金		2,010,000
	1 地 方 消 費 税 交 付 金	2,010,000
8 ゴ ル フ 場 利 用 税 交 付 金		52,000
	1 ゴ ル フ 場 利 用 税 交 付 金	52,000
9 自 動 車 取 得 税 交 付 金		1
	1 自 動 車 取 得 税 交 付 金	1
10 環 境 性 能 割 交 付 金		51,000
	1 環 境 性 能 割 交 付 金	51,000
11 地 方 特 例 交 付 金		461,019
	1 地 方 特 例 交 付 金	461,018

(単位 千円)

款	項	金額
	2 新型コロナウイルス感染症対策 地方税減収補填特別交付金	1
12 地方交付税		4,758,621
	1 地方交付税	4,758,621
13 交通安全対策特別交付金		10,000
	1 交通安全対策特別交付金	10,000
14 分担金及び負担金		143,035
	1 負担金	143,035
	△ 分担金	0
15 使用料及び手数料		379,661
	1 使用料	335,729
	2 手数料	43,932
16 国庫支出金		4,995,300
	1 国庫負担金	4,099,976
	2 国庫補助金	875,059
	3 委託金	20,265
17 県支出金		2,461,189
	1 県負担金	1,864,188
	2 県補助金	403,477
	3 委託金	193,524
18 財産収入		110,920
	1 財産運用収入	25,785
	2 財産売却収入	85,135
19 寄附金		200,070
	1 寄附金	200,070
20 繰入金		1,050,334
	1 基金繰入金	1,050,334
21 繰越金		1
	1 繰越金	1
22 諸収入		1,086,396

(単位 千円)

款	項	金額
	1 延滞金及び過料	21,000
	2 市預金利子	9
	3 貸付金元利収入	510,918
	4 受託事業収入	70,746
	5 雑収入	483,723
23 市	債	1,427,600
	1 市債	1,427,600
歳入	合計	32,100,000

歳 出

(単位 千円)

款	項	金額
1 議 会 費		269,513
	1 議 会 費	269,513
2 総 務 費		2,841,843
	1 総 務 管 理 費	1,722,936
	2 徴 税 費	674,107
	3 戸 籍 住 民 基 本 台 帳 費	276,470
	4 選 挙 費	111,225
	5 統 計 調 査 費	22,307
	6 監 査 委 員 費	34,798
3 民 生 費		13,182,980
	1 社 会 福 祉 費	7,052,801
	2 児 童 福 祉 費	4,204,360
	3 生 活 保 護 費	1,925,818
	4 災 害 救 助 費	1
4 衛 生 費		3,003,641
	1 保 健 衛 生 費	1,800,077
	2 清 掃 費	1,203,564
5 農 林 水 産 業 費		555,112
	1 農 業 費	539,810
	2 林 業 費	15,302
6 商 工 費		666,044
	1 商 工 費	666,044
7 土 木 費		3,372,288
	1 道 路 橋 梁 費	1,306,442
	2 河 川 費	814,320
	3 都 市 計 画 費	1,036,614
	4 住 宅 費	214,912
8 消 防 費		1,536,760
	1 消 防 費	1,536,760
9 教 育 費		2,843,617

(単位 千円)

款	項	金額
	1 教 育 総 務 費	337,629
	2 小 学 校 費	536,494
	3 中 学 校 費	314,339
	4 幼 稚 園 費	106,214
	5 社 会 教 育 費	575,711
	6 保 健 体 育 費	973,230
10 災 害 復 旧 費		1
	1 公 共 土 木 施 設 災 害 復 旧 費	1
11 公 債 費		3,768,201
	1 公 債 費	3,768,201
12 予 備 費		60,000
	1 予 備 費	60,000
歳 出 合 計		32,100,000

第2表 債務負担行為

(単位 千円)

事 項	期 間	限 度 額
契 約 事 務 運 営 費	令 和 6 年 度 か ら 令 和 13 年 度 まで	23,820
土 地 評 価 業 務 及 び 航 空 写 真 撮 影 業 務 委 託 料	令 和 6 年 度 か ら 令 和 8 年 度 まで	28,886
戸 籍 標 準 化 ・ 共 通 化 シ ス テ ム 改 修 委 託 料	令 和 6 年 度 か ら 令 和 7 年 度 まで	18,238
市 議 会 議 員 選 挙 運 営 費	令 和 6 年 度 か ら 令 和 7 年 度 まで	11,346
保 育 所 給 食 委 託 事 業	令 和 6 年 度 か ら 令 和 9 年 度 まで	149,711
内 水 対 策 関 連 事 業 (東 茂 原)	令 和 6 年 度 か ら 令 和 7 年 度 まで	211,035
図 書 館 指 定 管 理 委 託 料	令 和 6 年 度 か ら 令 和 10 年 度 まで	344,800

第3表 地方債

(単位 千円)

起債の目的	限度額	起債の方法	利 率	償還の方法
社会福祉施設整備事業	87,000	普通貸借 又は 証券発行	4.0%以内 (ただし、利率 見直し方式で借 入れる資金につ いて、利率の見 直しを行った後 においては、当 該見直し後の利 率)	公的資金については、 その融資条件による。銀行その他の資金について は、債権者と協定する。 ただし、市財政の都合 により据置期間及び償還 期限を短縮し、又は繰上 償還若しくは低利に借換 えすることができる。
道 路 整 備 事 業	285,700			
道 路 排 水 新 設 事 業	2,200			
緊 急 浚 渫 推 進 事 業	81,600			
内 排 水 対 策 関 連 施 設 整 備 事 業	525,400			
河 川 整 備 事 業	42,300			
公 園 整 備 事 業	55,000			
土 地 区 画 整 理 事 業	35,800			
公 営 住 宅 改 修 事 業	53,000			
義 務 教 育 施 設 整 備 事 業	89,300			
社 会 教 育 施 設 整 備 事 業	6,300			
臨 時 財 政 対 策	164,000			

予 算 に 関 す る 説 明 書

歳入歳出予算事項別明細書

1. 総括

(歳入)

(単位 千円)

款	本年度予算額	前年度予算額	比 較
1 市 税	12,257,278	12,733,073	△475,795
2 地 方 譲 与 税	316,575	304,820	11,755
3 利 子 割 交 付 金	4,000	4,000	0
4 配 当 割 交 付 金	71,000	72,000	△1,000
5 株 式 等 譲 渡 所 得 割 交 付 金	59,000	62,000	△3,000
6 法 人 事 業 税 交 付 金	195,000	183,000	12,000
7 地 方 消 費 税 交 付 金	2,010,000	2,274,000	△264,000
8 ゴルフ場利用税交付金	52,000	54,000	△2,000
9 自動車取得税交付金	1	1	0
10 環境性能割交付金	51,000	46,000	5,000
11 地方特例交付金	461,019	75,001	386,018
12 地 方 交 付 税	4,758,621	4,284,492	474,129
13 交通安全対策特別交付金	10,000	11,000	△1,000
14 分担金及び負担金	143,035	135,440	7,595
15 使用料及び手数料	379,661	375,403	4,258
16 国 庫 支 出 金	4,995,300	5,048,935	△53,635
17 県 支 出 金	2,461,189	2,426,647	34,542
18 財 産 収 入	110,920	48,123	62,797
19 寄 附 金	200,070	130,578	69,492
20 繰 入 金	1,050,334	1,029,149	21,185
21 繰 越 金	1	1	0
22 諸 収 入	1,086,396	1,094,337	△7,941
23 市 債	1,427,600	1,502,000	△74,400
歳 入 合 計	32,100,000	31,894,000	206,000

(歳 出)

款	本年度予算額	前年度予算額	比 較
1 議 会 費	269,513	271,096	△1,583
2 総 務 費	2,841,843	2,920,915	△79,072
3 民 生 費	13,182,980	12,620,542	562,438
4 衛 生 費	3,003,641	3,236,554	△232,913
5 農 林 水 産 業 費	555,112	602,240	△47,128
6 商 工 費	666,044	676,528	△10,484
7 土 木 費	3,372,288	3,372,057	231
8 消 防 費	1,536,760	1,466,732	70,028
9 教 育 費	2,843,617	2,910,423	△66,806
10 災 害 復 旧 費	1	1	0
11 公 債 費	3,768,201	3,786,912	△18,711
12 予 備 費	60,000	30,000	30,000
歳 出 合 計	32,100,000	31,894,000	206,000

(単位 千円)

本年度予算額の財源内訳			
特定財源			一般財源
国県支出金	地方債	その他	
0	0	0	269,513
248,241	0	102,820	2,490,782
6,107,590	87,000	317,879	6,670,511
147,165	0	16,188	2,840,288
72,494	0	26,242	456,376
55,000	0	485,023	126,021
747,082	1,081,000	113,193	1,431,013
0	0	0	1,536,760
78,917	95,600	402,787	2,266,313
0	0	0	1
0	0	52,597	3,715,604
0	0	0	60,000
7,456,489	1,263,600	1,516,729	21,863,182

2. 歳入

(款) 1 市税

(項) 1 市民税

目	本 年 度 予 算 額	前 年 度 予 算 額	比 較
1 個人	4,211,532	4,582,098	△370,566
2 法人	789,351	801,721	△12,370
計	5,000,883	5,383,819	△382,936

(款) 1 市税

(項) 2 固定資産税

1 固定資産税	5,702,214	5,831,640	△129,426
2 国有資産等所在市町村交付金	1,889	1,904	△15
計	5,704,103	5,833,544	△129,441

(款) 1 市税

(項) 3 軽自動車税

1 環境性能割	17,406	16,594	812
2 種別割	296,016	286,143	9,873
計	313,422	302,737	10,685

(款) 1 市税

(項) 4 市たばこ税

1 市たばこ税	756,005	730,443	25,562
計	756,005	730,443	25,562

(款) 1 市税

(項) 5 鉱産税

1 鉱産税	15,435	15,427	8
計	15,435	15,427	8

(款) 1 市税

(項) 6 都市計画税

1 都市計画税	466,871	466,568	303
---------	---------	---------	-----

(単位 千円)

節		説	明
区 分	金 額		
1 現年課税分	4,161,392	・ 均等割 ・ 所得割	139,029 4,022,363
2 滞納繰越分	50,140	・ 滞納繰越分	
1 現年課税分	787,469	・ 均等割 ・ 法人税割	316,154 471,315
2 滞納繰越分	1,882	・ 滞納繰越分	

1 現年課税分	5,652,716	・ 土地 ・ 家屋 ・ 償却資産	1,718,562 2,529,275 1,404,879
2 滞納繰越分	49,498	・ 滞納繰越分	
1 現年課税分	1,889	・ 交付金	

1 環境性能割	17,406	・ 現年課税分	
1 現年課税分	291,351	・ 種別割	
2 滞納繰越分	4,665	・ 滞納繰越分	

1 現年課税分	756,005	・ 市たばこ税	
---------	---------	---------	--

1 現年課税分	15,435	・ 鉱産税	
---------	--------	-------	--

1 現年課税分	463,048	・ 土地 ・ 家屋	197,549 265,499
---------	---------	--------------	--------------------

(款) 1 市税

(項) 6 都市計画税

目	本年度 予算額	前年度 予算額	比較
(1 都市計画税)			
計	466,871	466,568	303

(款) 1 市税

(項) 7 入湯税

1 入湯税	559	535	24
計	559	535	24

(款) 2 地方譲与税

(項) 1 地方揮発油譲与税

1 地方揮発油譲与税	72,000	77,000	△5,000
計	72,000	77,000	△5,000

(款) 2 地方譲与税

(項) 2 自動車重量譲与税

1 自動車重量譲与税	230,000	216,000	14,000
計	230,000	216,000	14,000

(款) 2 地方譲与税

(項) 3 森林環境譲与税

1 森林環境譲与税	14,575	11,820	2,755
計	14,575	11,820	2,755

(款) 3 利子割交付金

(項) 1 利子割交付金

1 利子割交付金	4,000	4,000	0
計	4,000	4,000	0

(款) 4 配当割交付金

(項) 1 配当割交付金

1 配当割交付金	71,000	72,000	△1,000
計	71,000	72,000	△1,000

(款) 5 株式等譲渡所得割交付金

(項) 1 株式等譲渡所得割交付金

1 株式等譲渡所得割交付金	59,000	62,000	△3,000
計	59,000	62,000	△3,000

(款) 6 法人事業税交付金

(項) 1 法人事業税交付金

1 法人事業税交付金	195,000	183,000	12,000
計	195,000	183,000	12,000

(単位 千円)

節		金額	説明
区分			
2 滞納繰越分		3,823	・ 滞納繰越分
1 現年課税分		559	・ 入湯税
1 地方揮発油譲与税		72,000	・ 地方揮発油譲与税
1 自動車重量譲与税		230,000	・ 自動車重量譲与税
1 森林環境譲与税		14,575	・ 森林環境譲与税
1 利子割交付金		4,000	・ 利子割交付金
1 配当割交付金		71,000	・ 配当割交付金
1 株式等譲渡所得割交付金		59,000	・ 株式等譲渡所得割交付金
1 法人事業税交付金		195,000	・ 法人事業税交付金

(款) 7 地方消費税交付金

(項) 1 地方消費税交付金

目	本 年 度 予 算 額	前 年 度 予 算 額	比 較
1 地方消費税交付金	2,010,000	2,274,000	△264,000
計	2,010,000	2,274,000	△264,000

(款) 8 ゴルフ場利用税交付金

(項) 1 ゴルフ場利用税交付金

1 ゴルフ場利用税交付金	52,000	54,000	△2,000
計	52,000	54,000	△2,000

(款) 9 自動車取得税交付金

(項) 1 自動車取得税交付金

1 自動車取得税交付金	1	1	0
計	1	1	0

(款) 10 環境性能割交付金

(項) 1 環境性能割交付金

1 環境性能割交付金	51,000	46,000	5,000
計	51,000	46,000	5,000

(款) 11 地方特例交付金

(項) 1 地方特例交付金

1 地方特例交付金	461,018	75,000	386,018
計	461,018	75,000	386,018

(款) 11 地方特例交付金

(項) 2 新型コロナウイルス感染症対策地方税減収補填特別交付金

1 新型コロナウイルス感染症対策 地方税減収補填特別交付金	1	1	0
計	1	1	0

(款) 12 地方交付税

(項) 1 地方交付税

1 地方交付税	4,758,621	4,284,492	474,129
計	4,758,621	4,284,492	474,129

(款) 13 交通安全対策特別交付金

(項) 1 交通安全対策特別交付金

1 交通安全対策特別交付金	10,000	11,000	△1,000
計	10,000	11,000	△1,000

(単位 千円)

節		説明	
区分	金額		
1 地方消費税交付金	2,010,000	・ 地方消費税交付金	
1 ゴルフ場利用税交付金	52,000	・ ゴルフ場利用税交付金	
1 自動車取得税交付金	1	・ 自動車取得税交付金	
1 環境性能割交付金	51,000	・ 環境性能割交付金	
1 地方特例交付金	461,018	・ 減収補てん特例交付金	
1 新型コロナウイルス感染症対策地方税減収補填特別交付金	1	・ 新型コロナウイルス感染症対策地方税減収補填特別交付金	
1 地方交付税	4,758,621	・ 普通交付税	4,297,779
		・ 特別交付税	460,842
1 交通安全対策特別交付金	10,000	・ 交通安全対策特別交付金	

(款) 14 分担金及び負担金

(項) 1 負担金

目	本 年 度 予 算 額	前 年 度 予 算 額	比 較
1 民生費負担金	138,617	129,575	9,042
2 農林水産業費負担金	4,418	4,865	△447
計	143,035	134,440	8,595

(款) 14 分担金及び負担金

(項) △ 分担金

△ 総務費分担金	0	1,000	△1,000
計	0	1,000	△1,000

(款) 15 使用料及び手数料

(項) 1 使用料

1 総務使用料	3,952	4,208	△256
2 民生使用料	5,685	5,730	△45
3 農林水産使用料	282	282	0
4 土木使用料	299,219	296,188	3,031

(単位 千円)

節		説明
区分	金額	
1 児童福祉費負担金	134,694	<ul style="list-style-type: none"> ・ 公立保育所保育料 86,560 ・ 私立保育園保育料 21,123 ・ 管外受託分負担金 9,893 ・ 公立保育所給食費 17,118
2 老人施設費負担金	3,923	<ul style="list-style-type: none"> ・ 養護老人ホーム入所者一部負担金
1 土地改良事業費負担金	4,418	<ul style="list-style-type: none"> ・ 維持管理適正化事業負担金

1 庁舎使用料	3,952	<ul style="list-style-type: none"> ・ 庁舎使用料
1 福祉センター使用料	5,685	<ul style="list-style-type: none"> ・ 福祉センター使用料
1 林道占用料	282	<ul style="list-style-type: none"> ・ 林道上永吉線及びため池占用料
1 道路使用料	221,713	<ul style="list-style-type: none"> ・ 道路占用料
2 河川使用料	2,646	<ul style="list-style-type: none"> ・ 河川占用料
3 街路使用料	11	<ul style="list-style-type: none"> ・ 街路占用料
4 公園使用料	868	<ul style="list-style-type: none"> ・ 公園占用料 460 ・ 庭球場使用料 315 ・ 公園使用料 93
5 住宅使用料	43,900	<ul style="list-style-type: none"> ・ 住宅使用料 43,802 ・ 過年度分住宅使用料 98
6 区画整理地使用料	327	<ul style="list-style-type: none"> ・ 区画整理地使用料
7 駅前広場使用料	14	<ul style="list-style-type: none"> ・ 駅前広場使用料
8 自転車駐車場使用料	29,740	<ul style="list-style-type: none"> ・ 自転車駐車場使用料

(款) 15 使用料及び手数料

(項) 1 使用料

目	本 年 度 予 算 額	前 年 度 予 算 額	比 較
5 教育使用料	26,591	25,333	1,258
計	335,729	331,741	3,988

(款) 15 使用料及び手数料

(項) 2 手数料

1 総務手数料	37,339	37,209	130
2 衛生手数料	2,952	2,952	0
3 農林水産手数料	6	6	0
4 土木手数料	3,635	3,495	140
計	43,932	43,662	270

(款) 16 国庫支出金

(項) 1 国庫負担金

1 民生費国庫負担金	4,096,024	3,993,671	102,353
------------	-----------	-----------	---------

(単位 千円)

節		説明
区分	金額	
1 社会教育使用料	13,051	<ul style="list-style-type: none"> ・ 本納公民館使用料 1,787 ・ 鶴枝公民館使用料 915 ・ 美術館使用料 176 ・ 東部台文化会館使用料 10,173
2 保健体育使用料	13,540	<ul style="list-style-type: none"> ・ 野球場使用料 340 ・ 庭球場使用料 600 ・ 市民体育館使用料 12,600

1 総務手数料	37,339	<ul style="list-style-type: none"> ・ 戸籍手数料 11,205 ・ 住民票手数料 12,022 ・ 印鑑証明手数料 8,280 ・ 臨時運行手数料 516 ・ 諸証明手数料 300 ・ 税務諸証明手数料 5,016
1 保健衛生手数料	2,952	<ul style="list-style-type: none"> ・ 畜犬登録事務手数料 960 ・ 犬注射済票交付事務手数料 1,936 ・ 鑑札再交付手数料 32 ・ 注射済票再交付手数料 1 ・ 予防接種済証明交付手数料 3 ・ 特定事業許可申請手数料 20
1 農業手数料	6	<ul style="list-style-type: none"> ・ 農業手数料
1 都市計画手数料	3,635	<ul style="list-style-type: none"> ・ 確認申請手数料 714 ・ 屋外広告物許可手数料 2,140 ・ 都市計画証明手数料 3 ・ 長期優良住宅建築等計画認定申請手数料 455 ・ 建築台帳記載証明手数料 98 ・ 低炭素建築物新築等計画認定手数料 5 ・ 建築計画概要書等写しの交付手数料 215 ・ 建築物のエネルギー消費性能向上計画認定手数料 5

1 社会福祉費負担金	1,320,511	<ul style="list-style-type: none"> ・ 障害者自立支援給付費負担金 1,015,673 ・ 障害者医療費負担金 71,653 ・ 障害児通所支援給付費等負担金 216,722 ・ 生活困窮者自立支援国庫負担金 16,463
------------	-----------	----------------------------------------------------------------------------------------------------------------------------------------------------------------------------

(款) 16 国庫支出金

(項) 1 国庫負担金

目	本 年 度 予 算 額	前 年 度 予 算 額	比 較
(1 民生費国庫負担金)			
2 衛生費国庫負担金	3,952	235,683	△231,731
計	4,099,976	4,229,354	△129,378

(款) 16 国庫支出金

(項) 2 国庫補助金

1 総務費国庫補助金	203,806	67,452	136,354
2 民生費国庫補助金	151,199	96,174	55,025

(単位 千円)

節		説明
区分	金額	
2 児童福祉費負担金	523,226	<ul style="list-style-type: none"> ・ 保育所運営費負担金 74,132 ・ 母子生活支援施設入所措置費負担金 2,445 ・ 地域型保育給付費負担金 29,668 ・ 施設型給付費負担金 385,575 ・ 子育てのための施設等利用給付交付金 31,406
3 生活保護費負担金	1,329,300	<ul style="list-style-type: none"> ・ 生活保護費負担金 1,325,841 ・ 被保護者就労支援国庫負担金 3,459
4 特別障害者手当等給付費負担金	28,684	<ul style="list-style-type: none"> ・ 特別障害者手当等給付費負担金
5 児童扶養手当給付負担金	102,362	<ul style="list-style-type: none"> ・ 児童扶養手当給付負担金
6 国民健康保険基盤安定費負担金	86,265	<ul style="list-style-type: none"> ・ 国民健康保険基盤安定費負担金
7 児童手当負担金	657,347	<ul style="list-style-type: none"> ・ 児童手当負担金
8 介護保険料軽減費負担金	48,329	<ul style="list-style-type: none"> ・ 介護保険料軽減費負担金
1 保健衛生費負担金	3,952	<ul style="list-style-type: none"> ・ 養育医療費負担金 1,283 ・ 感染症予防事業費等国庫負担金 2,669

1 総務費補助金	203,806	<ul style="list-style-type: none"> ・ 社会保障・税番号制度システム整備費補助金（総務省分） 3,876 ・ マイナンバーカード交付事務費補助金 40,647 ・ 社会保障・税番号制度システム整備費補助金（法務省分） 4,026 ・ 物価高騰対応重点支援地方創生臨時交付金 155,257
1 社会福祉費補助金	18,383	<ul style="list-style-type: none"> ・ 地域生活支援事業補助金
2 児童福祉費補助金	129,883	<ul style="list-style-type: none"> ・ 母子家庭等対策費補助金 8,275 ・ 子ども・子育て支援交付金 50,922 ・ 児童虐待・DV対策等総合支援事業費補助金 4,811 ・ 就学前教育・保育施設整備交付金 65,875
3 生活保護費補助金	2,933	<ul style="list-style-type: none"> ・ 生活困窮者就労準備支援金事業費等補助金

(款) 16 国庫支出金

(項) 2 国庫補助金

目	本 年 度 予 算 額	前 年 度 予 算 額	比 較
3 衛生費国庫補助金	34,113	77,212	△43,099
4 土木費国庫補助金	482,533	555,023	△72,490
5 教育費国庫補助金	3,408	3,303	105
計	875,059	799,164	75,895

(款) 16 国庫支出金

(項) 3 委託金

1 総務費委託金	1,119	1,505	△386
2 民生費委託金	19,146	18,912	234
計	20,265	20,417	△152

(単位 千円)

節		説 明
区 分	金 額	
1 衛生費等補助金	34,113	<ul style="list-style-type: none"> ・ 循環型社会形成推進交付金 3,851 ・ がん検診推進事業費補助金 511 ・ 母子保健衛生費補助金 1,680 ・ 出産子育て応援給付金事業国庫補助金 26,907 ・ 医療施設運営費等補助金 1,164
1 道路橋梁費補助金	336,431	<ul style="list-style-type: none"> ・ 交通安全施設等整備事業補助金 6,050 ・ 社会資本整備総合交付金（道路事業（防災・安全）） 163,000 ・ 道路メンテナンス補助金（橋梁） 12,281 ・ 道路メンテナンス補助金（トンネル） 4,235 ・ 道路交通安全施設等整備事業費補助金（通学路緊急対策） 150,865
2 都市計画費補助金	105,295	<ul style="list-style-type: none"> ・ 社会資本整備総合交付金（通常費） 1,520 ・ 社会資本整備総合交付金（地域活力基盤創造交付金） 34,000 ・ 社会資本整備総合交付金（都市公園安全・安心対策事業） 59,500 ・ 社会資本整備総合交付金（都市再生推進事業費） 3,370 ・ 社会資本整備総合交付金（住宅・建築物耐震改修事業） 1,635 ・ 社会資本整備総合交付金（宅地耐震化推進事業（防災・安全）） 5,270
3 住宅費補助金	17,307	<ul style="list-style-type: none"> ・ 社会資本整備総合交付金（地域住宅計画に基づく事業） 14,293 ・ 空き家対策総合支援事業補助金 3,014
4 河川費補助金	23,500	<ul style="list-style-type: none"> ・ 社会資本整備総合交付金（河川事業（防災・安全））
1 小学校費補助金	2,172	<ul style="list-style-type: none"> ・ 就学援助費補助金 40 ・ 特別支援教育就学奨励費補助金 1,209 ・ へき地児童生徒援助費等補助金 923
2 中学校費補助金	1,236	<ul style="list-style-type: none"> ・ 就学援助費補助金 131 ・ 特別支援教育就学奨励費補助金 1,105
1 総務管理費委託金	1,119	<ul style="list-style-type: none"> ・ 自衛官募集事務費交付金 160 ・ 中長期在留者住居地届出等事務費交付金 959
1 社会福祉費委託金	19,146	<ul style="list-style-type: none"> ・ 国民年金事務費交付金 18,913 ・ 特別児童扶養手当事務費委託金 233

(款) 17 県支出金

(項) 1 県負担金

目	本 年 度 予 算 額	前 年 度 予 算 額	比 較
1 民生費県負担金	1,397,419	1,350,782	46,637
2 衛生費県負担金	641	569	72
3 県移譲事務交付金	4,034	1,864	2,170
4 後期高齢者医療保険基盤安定制 度負担金	203,094	185,127	17,967
5 土木費県負担金	259,000	309,250	△50,250
計	1,864,188	1,847,592	16,596

(款) 17 県支出金

(項) 2 県補助金

1 総務費県補助金	1,895	767	1,128
2 民生費県補助金	280,588	272,929	7,659

(単位 千円)

節		説 明
区 分	金 額	
1 社会福祉費負担金	652,024	<ul style="list-style-type: none"> ・ 障害者医療費負担金 35,826 ・ 障害者自立支援給付費負担金 507,837 ・ 障害児通所支援給付費等負担金 108,361
2 児童福祉費負担金	270,740	<ul style="list-style-type: none"> ・ 保育所運営費負担金 31,065 ・ 母子生活支援施設入所措置費負担金 1,222 ・ 地域型保育給付費負担金 10,641 ・ 施設型給付費負担金 212,109 ・ 子育てのための施設等利用給付費県費負担金 15,703
3 生活保護費負担金	45,000	・ 生活保護法第73条第1項適用者分
4 国民健康保険基盤安定費負担金	260,042	・ 国民健康保険基盤安定費負担金
5 児童手当負担金	145,449	・ 児童手当負担金
6 介護保険料軽減費負担金	24,164	・ 介護保険料軽減費負担金
1 衛生費負担金	641	・ 養育医療費負担金
1 県移譲事務交付金	4,034	・ 県移譲事務交付金
1 後期高齢者医療保険基盤安定制度負担金	203,094	・ 後期高齢者医療保険基盤安定制度負担金
1 土木費負担金	259,000	・ 橋梁架替工事負担金

1 総務費補助金	1,895	<ul style="list-style-type: none"> ・ 千葉県消費者行政推進事業補助金 889 ・ 地域の防犯力アップ支援事業補助金 114 ・ 千葉県地域防災力充実・強化補助金 892
1 社会福祉費補助金	132,387	<ul style="list-style-type: none"> ・ 重度心身障害者（児）医療給付改善事業費補助金 74,545 ・ 民生委員児童委員協議会交付金 1,018 ・ 在宅重度知的障害者及びねたきり身体障害者福祉手当給付事業補助金 4,307 ・ 知的障害者生活ホーム運営事業補助金 1,254 ・ 長寿クラブ育成費補助金 793 ・ ひとり親家庭等医療費等補助金 24,559 ・ 介護保険訪問介護利用料助成事業費補助金 7

(款) 17 県支出金

(項) 2 県補助金

目	本 予 算 額	前 予 算 額	比 較
(2 民生費県補助金)			
3 衛生費県補助金	33,364	27,044	6,320
4 農林水産業費県補助金	69,225	78,338	△9,113

(単位 千円)

節		説明
区分	金額	
		<ul style="list-style-type: none"> ・ 社会福祉法人等利用者負担軽減事業費補助金 9 ・ 地域生活支援事業補助金 9,191 ・ 障害者グループホーム等入居者家賃補助金 5,462 ・ 障害者グループホーム運営費補助金 8,643 ・ 地域密着型サービス施設等整備交付金 2,380 ・ 軽度・中等度難聴児補聴器購入費助成事業補助金 144 ・ 福祉・介護人材確保対策事業補助金 75
2 児童福祉費補助金	148,201	<ul style="list-style-type: none"> ・ 子育て支援対策臨時特例交付金（安心こども基金） 722 ・ 保育士配置改善事業補助金 13,209 ・ 認可外保育施設入所児童処遇向上事業補助金 188 ・ 子ども医療費助成事業補助金 73,487 ・ 千葉県子ども・子育て支援補助金 45,081 ・ 千葉県保育対策総合支援事業費補助金 236 ・ 千葉県保育士処遇改善事業補助金 15,240 ・ 身元保証人確保対策事業補助金 38
1 衛生費補助金	17,639	<ul style="list-style-type: none"> ・ 健康増進事業費補助金 9,683 ・ 風しんワクチン接種緊急補助事業費補助金 125 ・ 地域自殺対策強化事業補助金 726 ・ 骨髄移植におけるドナー支援事業補助金 105 ・ 千葉県出産子育て応援給付金事業補助金 6,820 ・ 千葉県造血細胞移植後定期予防接種ワクチン再接種費用補助金 180
2 環境衛生費補助金	10,900	<ul style="list-style-type: none"> ・ 千葉県住宅用設備等脱炭素化促進事業補助金
3 合併浄化槽設置整備費補助金	4,381	<ul style="list-style-type: none"> ・ 千葉県生活排水対策浄化槽推進事業補助金
4 産業廃棄物不法投棄監視事業費補助金	444	<ul style="list-style-type: none"> ・ 産業廃棄物不法投棄監視事業費補助金
1 農業費補助金	69,225	<ul style="list-style-type: none"> ・ 農業委員会交付金 2,980 ・ 国有農地等管理処分事業事務取扱交付金 60 ・ 園芸用廃プラスチック処理対策推進事業補助金 75 ・ 千葉県農業災害対策利子補給費補助金 25 ・ 千葉県農業災害対策資金債務保証料補助金 6 ・ 経営発展支援事業補助金 4,335 ・ 農地利用最適化交付金 437 ・ 農地耕作条件改善事業補助金 1,510 ・ 飼料用米等拡大支援事業補助金 4,340 ・ 鳥獣被害防止総合対策交付金 3,905 ・ 「輝け！ちばの園芸」次世代産地整備支援事業補助金 3,628

(款) 17 県支出金

(項) 2 県補助金

目	本 年 度 予 算 額	前 年 度 予 算 額	比 較
(4 農林水産業費県補助金)			
5 土木費県補助金	3,778	17,548	△13,770
6 教育費県補助金	14,627	13,723	904
計	403,477	410,349	△6,872

(款) 17 県支出金

(項) 3 委託金

1 総務費委託金	191,753	166,953	24,800
2 土木費委託金	1,771	1,753	18

(単位 千円)

節		説明
区分	金額	
		<ul style="list-style-type: none"> ・ 農業次世代人材投資資金 17,400 ・ 千葉県経営所得安定対策等推進事業費交付金 1,038 ・ 千葉県多面的機能支払交付金 24,057 ・ 千葉県環境保全型農業直接支払交付金 86 ・ 千葉県農地集積・集約化対策事業補助金 1,869 ・ 野生獣管理事業補助金 3,290 ・ 千葉県農地集積・集約化対策推進交付金 184
1 都市計画費補助金	978	<ul style="list-style-type: none"> ・ 住宅・建築物の耐震化サポート事業補助金 637 ・ 被災住宅修理費県補助金 341
2 土木費補助金	2,800	<ul style="list-style-type: none"> ・ 地盤沈下対策事業補助金
1 社会教育費補助金	916	<ul style="list-style-type: none"> ・ 青少年相談員活動費補助金 360 ・ 青少年補導センター運営費補助金 250 ・ 学校・家庭・地域連携協力推進事業費補助金 306
2 小学校費補助金	10,152	<ul style="list-style-type: none"> ・ 千葉県学校給食費無償化補助金
3 中学校費補助金	3,559	<ul style="list-style-type: none"> ・ 千葉県学校給食費無償化補助金

1 徴税費委託金	148,581	<ul style="list-style-type: none"> ・ 一般県税徴収取扱委託金 850 ・ 個人県民税徴収取扱委託金 147,731
2 統計調査委託金	4,958	<ul style="list-style-type: none"> ・ 学校基本調査委託金 15 ・ 千葉県毎月常住人口調査及び千葉県年齢別・町丁字別人口調査委託金 25 ・ 統計調査員確保対策事業委託金 17 ・ 人口動態調査市町村交付金 78 ・ 経済センサス調査区管理委託金 10 ・ 令和6年全国家計構造調査委託金 438 ・ 2025年農林業センサス委託金 3,915 ・ 2025年国勢調査調査区設定委託金 460
3 県収入証紙売捌委託金	321	<ul style="list-style-type: none"> ・ 県収入証紙売捌委託金
4 選挙費委託金	37,893	<ul style="list-style-type: none"> ・ 千葉県知事選挙委託金 37,892 ・ 在外選挙人名簿登録事務に要する経費 1
1 排水水門管理委託金	1,606	<ul style="list-style-type: none"> ・ 排水水門管理委託金

(款) 17 県支出金

(項) 3 委託金

目	本 年 度 予 算 額	前 年 度 予 算 額	比 較
(2 土木費委託金)			
計	193,524	168,706	24,818

(款) 18 財産収入

(項) 1 財産運用収入

1 財産貸付収入	25,314	26,864	△1,550
2 利子及び配当金	471	59	412
計	25,785	26,923	△1,138

(款) 18 財産収入

(項) 2 財産売払収入

1 財産売払収入	85,135	21,200	63,935
計	85,135	21,200	63,935

(款) 19 寄附金

(項) 1 寄附金

1 総務費寄附金	29,600	9,323	20,277
2 民生費寄附金	18,670	1,030	17,640
3 教育費寄附金	29,000	3,010	25,990
4 一般寄附金	122,800	117,215	5,585
計	200,070	130,578	69,492

(款) 20 繰入金

(項) 1 基金繰入金

1 国際交流基金繰入金	3,630	3,505	125
2 衛藤五郎音楽文化振興基金繰入金	2,359	2,358	1

(単位 千円)

節		説明
区分	金額	
2 首都圏自然歩道管理委託金	165	・ 首都圏自然歩道管理委託金

1 土地建物貸付収入	25,314	・ 土地建物貸付収入 11,502 ・ 土地建物貸付収入 (駐車場等) 9,995 ・ 土地建物貸付収入 (茂原市メガソーラー設置事業) 3,817
1 利子及び配当金	471	・ 利子 462 ・ 配当金 9

1 土地売払収入	84,860	・ 土地売払収入
2 物品売払収入	275	・ 物品売払収入

1 総務費寄附金	29,600	・ 国際化推進事業寄附金 2,800 ・ ふるさと茂原まちづくり事業寄附金 23,800 ・ 市民会館等建設事業寄附金 3,000
1 民生費寄附金	18,670	・ 福祉振興事業寄附金 18,600 ・ 児童福祉事業寄附金 70
1 教育費寄附金	29,000	・ 学校等施設建設・改修事業寄附金 27,600 ・ 美術品等取得事業寄附金 1,400
1 一般寄附金	122,800	・ 一般寄附金

1 国際交流基金繰入金	3,630	・ 国際交流基金繰入金
1 衛藤五郎音楽文化振興基金繰入金	2,359	・ 衛藤五郎音楽文化振興基金繰入金

(款) 20 繰入金

(項) 1 基金繰入金

目	本 年 度 予 算 額	前 年 度 予 算 額	比 較
3 財政調整基金繰入金	930,000	980,000	△50,000
4 ふるさと茂原まちづくり応援基金繰入金	27,313	7,000	20,313
5 学校等施設建設改修基金繰入金	10,620	21,000	△10,380
6 福祉振興基金繰入金	23,815	15,286	8,529
7 減債基金繰入金	52,597	0	52,597
計	1,050,334	1,029,149	21,185

(款) 21 繰越金

(項) 1 繰越金

1 繰越金	1	1	0
計	1	1	0

(款) 22 諸収入

(項) 1 延滞金及び過料

1 延滞金	21,000	21,000	0
計	21,000	21,000	0

(款) 22 諸収入

(項) 2 市預金利子

1 市預金利子	9	6	3
計	9	6	3

(款) 22 諸収入

(項) 3 貸付金元利収入

1 中小企業融資貸付金元利収入	485,000	485,000	0
2 奨学資金貸付金元利収入	25,918	29,973	△4,055
計	510,918	514,973	△4,055

(款) 22 諸収入

(項) 4 受託事業収入

1 後期高齢者医療広域連合受託事業収入	70,746	48,977	21,769
---------------------	--------	--------	--------

(単位 千円)

節		金額	説明
区分			
1	財政調整基金繰入金	930,000	・ 財政調整基金繰入金
1	ふるさと茂原まちづくり応援基金繰入金	27,313	・ ふるさと茂原まちづくり応援基金繰入金
1	学校等施設建設改修基金繰入金	10,620	・ 学校等施設建設改修基金繰入金
1	福祉振興基金繰入金	23,815	・ 福祉振興基金繰入金
1	減債基金繰入金	52,597	・ 減債基金繰入金
1	前年度繰越金	1	・ 前年度繰越金
1	延滞金	21,000	・ 市税等延滞金
1	市預金利子	9	・ 市預金利子
1	中小企業融資貸付金元利収入	485,000	・ 中小企業融資預託金元金収入
1	奨学資金貸付金元利収入	25,918	・ 奨学資金貸付金元利収入 (現年度分) 25,207 ・ 奨学資金貸付金元利収入 (過年度分) 711
1	後期高齢者医療広域連合受託事業収入	70,746	・ 健康診査受託料 59,877 ・ 歯科口腔健康診査事務受託料 127 ・ 高齢者の保健事業と介護予防の一体的実施事業受託料 10,742

(款) 22 諸収入

(項) 4 受託事業収入

目	本 年 度 予 算 額	前 年 度 予 算 額	比 較
(1 後期高齢者医療広域連合受託事業収入)			
計	70,746	48,977	21,769

(款) 22 諸収入

(項) 5 雑入

1 弁償金	4	4	0
2 雑入	483,719	509,377	△25,658

(単位 千円)

節		説明
区分	金額	

1 弁償金	4	・ 標識弁償金	
1 総務費雑入	73,837	<ul style="list-style-type: none"> ・ 災害共済他保険事務費 830 ・ 私用電話料 1 ・ 光熱水費負担金 1,747 ・ 総合計画等販売代金 4 ・ 市町村職員中央研修所研修生派遣経費助成金 109 ・ 決算書販売代金 7 ・ 公衆電話手数料 5 ・ コピー利用料金 632 ・ 番号案内表示機広告掲載料 429 ・ 自動販売機売上手数料 80 ・ 職員駐車場利用料金 10,082 ・ 予算書販売代金 15 ・ 会計年度任用職員等雇用保険料 1,397 ・ ウェブサイトバナー広告掲載料 2,040 ・ 案内板広告料 660 ・ 千葉県統計協会出版物手数料 2 ・ 特定健康診査補助事業助成金 1,841 ・ 長生郡市広域市町村圏組合令和5年度負担金精算金 34,000 ・ 旅券事務事業協力金 4,436 ・ デジタル基盤改革支援補助金（システム標準化・共通化分） 5,676 ・ ふるさと納税返礼品代金 6,000 ・ 施設維持管理費負担金 3,844 	
2 民生費雑入	63,791	<ul style="list-style-type: none"> ・ 高齢者短期宿泊事業利用料 11 ・ 高齢者生活援助事業利用料 1 ・ 保育所職員給食費負担金 7,560 ・ 千葉県市町村振興協会市町村交付金 19,759 ・ 社会福祉協議会職員駐車場使用料 342 ・ 生活保護法第63条による返還金 7,000 ・ 葬祭費返還金（墓地埋葬等・行旅死亡人） 360 ・ 茂原市中心身障害者福祉作業所用地利用料 385 ・ 学童クラブ利用料 21,119 ・ 一時預かり保育事業利用料 1,302 ・ 交通遺児及び母子家庭等奨学資金償還金 5,952 	
3 衛生費雑入	9,944	・ 受託実習謝金	50

(款) 22 諸収入

(項) 5 雑入

目	本 予 算 額	前 予 算 額	比 較
(2 雑入)			
計	483,723	509,381	△25,658

(款) 23 市債

(項) 1 市債

1 民生債	87,000	44,800	42,200
-------	--------	--------	--------

(単位 千円)

節		説明
区分	金額	
		<ul style="list-style-type: none"> ・ 骨粗しょう症検診一部負担金 170 ・ 健康診断一部負担金 51 ・ 養育医療保護者負担金 607 ・ がん検診一部負担金 9,060 ・ 歯科健康診査事業補助金 6
4 農林水産業費雑入	7,812	<ul style="list-style-type: none"> ・ 農業者年金業務委託金 507 ・ 指定管理者納付金 2,810 ・ 農地中間管理事業委託金 4,495
5 商工費雑入	359	<ul style="list-style-type: none"> ・ 中小企業資金融資損失補償に係る回収金 336 ・ 「モバリん」グッズ販売代金 3 ・ モバリんデザイン使用料 11 ・ 「モバリん」ラインスタンプ販売代金 3 ・ 愛唱歌販売代金 6
6 土木費雑入	11,816	<ul style="list-style-type: none"> ・ 浄化槽維持管理費負担金 826 ・ 都市計画図面代 92 ・ 市民バス広告掲載料 816 ・ 地域公共交通利用料 3,492 ・ 地域公共交通確保維持改善事業負担金 5,132 ・ 公園電気設備利用料 12 ・ 市営住宅修繕費負担金 1,333 ・ 区画整理証明手数料 1 ・ 放置自転車撤去・保管手数料及び売却代金 97 ・ 過年度分浄化槽維持管理費負担金 1 ・ 公園ガス設備利用料 14
7 教育費雑入	316,160	<ul style="list-style-type: none"> ・ 文化財書籍販売代金 60 ・ 日本スポーツ振興センター加入者負担金 2,407 ・ 学校給食費負担金 307,683 ・ 社会教育センター利用料 107 ・ 図録等代 71 ・ 適応指導教室事務委託金 132 ・ 日本スポーツ振興センター充当補助返還金 33 ・ 幼稚園給食費負担金 2,214 ・ 市史等販売代金 703 ・ 中学生等海外派遣等研修事業負担金 2,700 ・ 学校給食助成金 50
1 社会福祉施設債	87,000	<ul style="list-style-type: none"> ・ 五郷福祉センター駐車場整備事業

(款) 23 市債

(項) 1 市債

目	本 年 度 予 算 額	前 年 度 予 算 額	比 較
2 土木債	1,081,000	854,100	226,900
3 教育債	95,600	129,000	△33,400
4 臨時財政対策債	164,000	378,000	△214,000
△ 総務債	0	74,200	△74,200
△ 農林水産業債	0	21,900	△21,900
計	1,427,600	1,502,000	△74,400

(単位 千円)

節		説 明
区 分	金 額	
1 道路橋梁債	369,500	<ul style="list-style-type: none"> ・ 道路改良事業 122,400 ・ 交通安全施設整備事業 128,800 ・ 排水施設整備事業 81,600 ・ 道路橋梁維持補修事業 34,500 ・ 道路排水新設事業 2,200
2 河川排水債	567,700	<ul style="list-style-type: none"> ・ 内水対策関連事業 525,400 ・ 河川整備事業 42,300
3 都市計画事業債	90,800	<ul style="list-style-type: none"> ・ 茂原駅前通り地区土地区画整理事業 35,800 ・ 都市公園整備事業 55,000
4 住宅債	53,000	<ul style="list-style-type: none"> ・ 上茂原西住宅改善事業
1 義務教育施設債	89,300	<ul style="list-style-type: none"> ・ 二宮小学校施設整備事業 2,400 ・ 本納小学校施設整備事業 2,600 ・ 東郷小学校施設整備事業 11,500 ・ 東部小学校施設整備事業 21,600 ・ 南中学校施設整備事業 14,400 ・ 茂原中学校施設整備事業 8,100 ・ 学校給食センター施設整備事業 10,400 ・ 中の島小学校施設整備事業 15,800 ・ 本納中学校施設整備事業 2,500
2 社会教育施設債	6,300	<ul style="list-style-type: none"> ・ 中央公民館解体事業
1 臨時財政対策債	164,000	<ul style="list-style-type: none"> ・ 臨時財政対策債

3. 歳 出

(款) 1 議会費

(項) 1 議会費

目	本 予 算 額	前 予 算 額	比 較	本 年 度 の 財 源 内 訳			
				特 定 財 源			一 般 財 源
				国 県 支 出 金	地 方 債	そ の 他	
1 議会費	269,513	271,096	△1,583				269,513

(単位 千円)

節		説明	
区分	金額		
1 報酬	108,240	○ 01一般職人件費	60,936
		給料	27,139
		・一般職給料	
2 給料	27,139	職員手当等	24,110
		共済費	9,687
		○ 02議員報酬等	188,949
3 職員手当等	72,818	報酬	108,240
		・議員報酬	
		職員手当等	48,708
4 共済費	41,688	共済費	32,001
		○ 03議会事務運営費	19,628
		旅費	2,882
		・費用弁償	2,310
8 旅費	2,882	・普通旅費	560
		・研修旅費	12
9 交際費	350	交際費	350
		・議長交際費	
		需用費	2,523
		・消耗品費	434
10 需用費	2,523	・食糧費	10
		・印刷製本費	2,079
11 役務費	1,471	役務費	1,471
		・新聞折込料	1,207
		・プロバイダー接続料	264
12 委託料	7,638	委託料	7,638
		・会議録反訳委託料	2,918
		・議会映像インターネット配信業務委託料	990
		・運転業務委託料	3,454
13 使用料及び賃借料	123	・議員研修委託料	250
		・手話通訳者派遣委託料	26
		使用料及び賃借料	123
17 備品購入費	58	・自動車借上料	48
		・通行料及び駐車料	75
		備品購入費	58
		・図書購入費	18
		・議会管理用備品購入費	40
18 負担金補助及び交付金	4,583	負担金補助及び交付金	4,583
		・全国市議会議長会負担金	421
		・関東市議会議長会負担金	83
		・千葉県市議会議長会負担金	121
		・千葉県南部地区議会道路整備協議会負担金	20
		・千葉県南市議会議長会負担金	120
		・千葉県自治体病院経営都市議会協議会負担金	30
		・政務活動費交付金	3,696
		・3市3町議会議長連絡協議会負担金	72
		・全国高速自動車道市議会協議会負担金	20

(款) 1 議会費

(項) 1 議会費

目	本 予 算 額	前 予 算 額	比 較	本 年 度 の 財 源 内 訳			
				特 定 財 源			一 般 財 源
				国 県 支 出 金	地 方 債	そ の 他	
計	269,513	271,096	△1,583				269,513

(款) 2 総務費

(項) 1 総務管理費

1 一般管理費	1,012,138	1,067,661	△55,523	5,565			1,006,573
---------	-----------	-----------	---------	-------	--	--	-----------

(単位 千円)

節		説明	金額
区分	金額		
		○ 01一般職人件費	862,547
1 報酬	11,004	報酬	11,004
		・会計年度任用職員報酬	
2 給料	404,168	給料	384,068
		・一般職給料	
3 職員手当等	344,606	職員手当等	331,095
		共済費	135,778
		旅費	602
		・費用弁償	
		○ 02特別職人件費	36,901
4 共済費	139,068	給料	20,100
		・特別職給料	
7 報償費	27	職員手当等	13,511
		共済費	3,290
		○ 03情報化推進事業	91,348
8 旅費	616	旅費	9
		・研修旅費	
9 交際費	1,000	需用費	7,083
		・消耗品費	6,687
		・修繕料	396
10 需用費	7,529	役務費	16,700
		・電話料	
11 役務費	16,732	委託料	31,268
		・総合行政ネットワークシステム委託料	5,875
		・イントラネットシステム委託料	8,751
		・インターネットメールシステム委託料	6,130
		・地図情報共有システム委託料	4,345
		・情報セキュリティ強化対策電算委託料	1,881
12 委託料	42,449	・生体認証システム委託料	3,406
		・セキュリティ研修委託料	311
		・行政手続オンライン化業務委託料	569
13 使用料及び賃借料	36,373	使用料及び賃借料	36,189
		・通行料及び駐車料	11
		・事務機器借上料	34,059
18 負担金補助及び交付金	8,566	・会議録作成支援システム利用料	396
		・WEB会議システムライセンス使用料	33
		・ファイル無害化・ビジネスチャットシステム利用料	792
		・簡易電子申請システム利用料	898
		負担金補助及び交付金	99
		・地方公共団体情報システム機構負担金	90
		・千葉県DX推進協議会負担金	9
		○ 04秘書事務費	9,544
		旅費	5

(款) 2 総務費

(項) 1 総務管理費

目	本 予 年 算 度 額	前 予 年 算 度 額	比 較	本 年 度 の 財 源 内 訳			
				特 定 財 源			一 般 財 源
				国 県 支 出 金	地 方 債	そ の 他	
(1 一般管理費)							
2 支所管理費	1,516	1,651	△135			1	1,515

(単位 千円)

節		説明	金額
区分	金額		
		・普通旅費 交際費	1,000
		・市長交際費 需用費	446
		・消耗品費	369
		・食糧費	19
		・印刷製本費 役務費	58
		・郵便料	32
		委託料	6,805
		・運転業務委託料 使用料及び賃借料	184
		・自動車借上料	50
		・通行料及び駐車料	134
		負担金補助及び交付金	1,072
		・全国市長会負担金	428
		・全国市長会関東支部負担金	40
		・千葉県市長会負担金	549
		・長生郡町村会市町村長会議負担金	30
		・長生郡市副市町村長会研修負担金	25
		○ 05非常勤職員公務災害補償事業	418
		負担金補助及び交付金	418
		・非常勤職員公務災害補償費等負担金	
		○ 06事務改善事業	27
		報償費	27
		・職員提案制度褒賞品代	
		○ 07社会保障・税番号制度システム事業	11,353
		委託料	4,376
		・電算委託料	3,056
		・特定個人情報監査業務委託料	1,320
		負担金補助及び交付金	6,977
		・中間サーバー運営経費交付金	
10 需用費	156	○ 01支所運営費	134
		需用費	74
		・消耗品費	
11 役務費	309	使用料及び賃借料	60
		・事務機器借上料	50
		・キャッシュレス決済システム使用料	10
12 委託料	991	○ 02施設維持管理費	1,382
		需用費	82
		・消耗品費	7
		・燃料費	16
13 使用料及び賃借料	60	・修繕料	59
		役務費	309
		・電話料	288
		・保険料	21

(款) 2 総務費

(項) 1 総務管理費

目	本 予 年 算 度 額	前 予 年 算 度 額	比 較	本 年 度 の 財 源 内 訳			
				特 定 財 源			一 般 財 源
				国 県 支 出 金	地 方 債	そ の 他	
(2 支所管理費)							
3 人事管理費	18,819	18,130	689			1,950	16,869
4 広報広聴費	30,938	33,421	△2,483	145		2,040	28,753

(単位 千円)

節		説明	金額
区分	金額		
		委託料	991
		・各種管理委託料	
		○ 01人事管理事務運営費	6,384
1 報酬	360	報償費	15
		・面接委員謝礼	
7 報償費	680	需用費	873
		・消耗品費	80
		・食糧費	2
		・印刷製本費	18
8 旅費	448	・被服費	773
		役務費	6
		・手数料	
10 需用費	892	委託料	3,485
		・電算委託料	2,371
		・職員採用試験業務委託料	1,114
11 役務費	37	使用料及び賃借料	1,798
		・電算システム借上料	
		負担金補助及び交付金	207
12 委託料	11,614	・公平委員会負担金	141
		・茂原地区安全運転管理者協議会負担金	66
		○ 02職員研修事業	3,617
13 使用料及び賃借料	1,798	報償費	380
		・講師謝礼	
18 負担金補助及び交付金	2,990	旅費	448
		・研修旅費	
		役務費	6
		・手数料	
		負担金補助及び交付金	2,783
		・職員研修負担金	
		○ 03労働安全衛生事業	8,818
		報酬	360
		・産業医報酬	
		報償費	285
		・保健師謝礼	
		需用費	19
		・医薬材料費	
		役務費	25
		・手数料	
		委託料	8,129
		・健康診断委託料	7,281
		・B型肝炎予防接種委託料	460
		・破傷風予防接種委託料	97
		・ストレスチェック委託料	291
		○ 01広報活動事業	28,793
10 需用費	18,263	需用費	18,253
		・消耗品費	12

(款) 2 総務費

(項) 1 総務管理費

目	本 予 年 算 度 額	前 予 年 算 度 額	比 較	本 年 度 の 財 源 内 訳			
				特 定 財 源			一 般 財 源
				国 県 支 出 金	地 方 債	そ の 他	
(4 広報広聴費)							
5 文書管理費	66,979	62,304	4,675	1,959			65,020
6 財政管理費	9,191	8,752	439				9,191

(単位 千円)

節		説明	
区分	金額		
11 役務費	10,481	・印刷製本費 役務費	18,241 10,478
12 委託料	2,132	・電話料 ・新聞折込料 使用料及び賃借料 ・複写使用料	227 10,251 62
13 使用料及び賃借料	62	○ <u>02広聴活動事業</u> 需用費 ・印刷製本費 役務費 ・保険料	13 10 3
		○ <u>03ウェブサイト運営事業</u> 委託料 ・ウェブサイト管理委託料	2,132 2,132
1 報酬	364	○ <u>01文書管理事務運営費</u> 報酬	62,538 364
8 旅費	6	・行政不服審査会委員報酬 旅費	6 6
10 需用費	8,527	・普通旅費 需用費	8,527 8,527
11 役務費	41,498	・消耗品費 ・燃料費 ・食糧費 役務費	8,518 3 6 41,498
12 委託料	10,451	・郵便料 委託料	6,010
13 使用料及び賃借料	6,133	・行政手続制度整備業務委託料 ・例規集データ作成委託料 ・顧問弁護士委託料 ・個人情報ファイル簿支援業務委託料 ・保有個人情報監査業務委託料 使用料及び賃借料	330 2,971 872 374 1,463 6,133
		・事務機器借上料 ・官報インターネット情報検索サービス利用料 ・自動車借上料 ・法制執務実務解説利用料	5,780 27 14 312
		○ <u>02文書管理システム事業</u> 委託料 ・文書管理システム委託料	4,441 4,441
10 需用費	427	○ <u>01財政管理事務運営費</u> 需用費	7,751 427
12 委託料	8,375	・消耗品費 ・印刷製本費 委託料	117 310 7,324
		・電算委託料 ・財務書類作成業務委託料	6,587 737

(款) 2 総務費

(項) 1 総務管理費

目	本 予 年 算 度 額	前 予 年 算 度 額	比 較	本 年 度 の 財 源 内 訳			
				特 定 財 源			一 般 財 源
				国 県 支 出 金	地 方 債	そ の 他	
(6 財政管理費)							
7 会計管理費	4,599	4,382	217				4,599
8 財産管理費	267,942	301,283	△33,341	497		6,707	260,738

(単位 千円)

節		説明	金額
区分	金額		
13	使用料及び賃借料	389	○ 02ふるさと茂原まちづくり応援寄附受納事務費 1,440 委託料 1,051 ・ 寄附金受領証明書等発送業務委託料 891 ・ ワンストップ特例申請書受付業務委託料 160 使用料及び賃借料 389 ・ ワンストップ特例オンライン申請サービス使用料
10	需用費	427	○ 01会計事務運営費 4,599 需用費 427 ・ 消耗品費 48 ・ 印刷製本費 379
11	役務費	3,393	役務費 3,393 ・ 手数料 3,222 ・ 保険料 171
12	委託料	779	委託料 779 ・ 電算委託料
7	報償費	85	○ 01庁舎維持管理費 217,437 需用費 119,489 ・ 消耗品費 2,026 ・ 燃料費 51
8	旅費	23	・ 光熱水費 79,462 ・ 修繕料 37,950
10	需用費	133,595	役務費 8,905 ・ 電話料 8,897 ・ 手数料 8
11	役務費	20,227	委託料 70,963 ・ 庁舎管理委託料
12	委託料	83,901	使用料及び賃借料 16,488 ・ 土地借上料 6,103 ・ 構内電話交換設備借上料 2,749 ・ テレビ受信料 188 ・ 議場音響設備借上料 1,055
13	使用料及び賃借料	26,579	・ ファクシミリ借上料 348 ・ 庁内監視カメラ借上料 6,045
14	工事請負費	1,298	備品購入費 1,587 ・ 庁用器具購入費
17	備品購入費	1,653	負担金補助及び交付金 5 ・ 茂原地区電信電話ユーザ協会負担金
18	負担金補助及び交付金	136	○ 02公用車管理運営費 25,098 需用費 12,185 ・ 消耗品費 254 ・ 燃料費 6,531 ・ 修繕料 5,400
26	公課費	445	役務費 1,599 ・ 手数料 46 ・ 保険料 1,532 ・ クリーニング料 21

(款) 2 総務費

(項) 1 総務管理費

目	本 予 年 算 度 額	前 予 年 算 度 額	比 較	本 年 度 の 財 源 内 訳			
				特 定 財 源			一 般 財 源
				国 県 支 出 金	地 方 債	そ の 他	
(8 財産管理費)							

(単位 千円)

節		説明	金額
区分	金額		
		委託料	5,720
		・ 運転業務委託料	
		使用料及び賃借料	5,083
		・ 自動車借上料	
		備品購入費	66
		・ 庁用自動車購入費	
		公課費	445
		・ 自動車重量税	
		○ 03財産管理運営費	7,337
		旅費	4
		・ 研修旅費	
		需用費	1,408
		・ 消耗品費	825
		・ 印刷製本費	583
		役務費	5,925
		・ 保険料	
		○ 04工事検査事務運営費	12
		需用費	12
		・ 消耗品費	
		○ 05契約事務運営費	3,011
		需用費	98
		・ 消耗品費	
		使用料及び賃借料	2,782
		・ 電子調達システムサービス使用料	2,762
		・ システム使用料	20
		負担金補助及び交付金	131
		・ ちば電子調達システム利用負担金	
		○ 06公有財産管理運営費	15,047
		報償費	85
		・ 謝礼金	20
		・ 空き公共施設利活用審査委員会委員謝礼	65
		旅費	19
		・ 費用弁償	8
		・ 普通旅費	8
		・ 研修旅費	3
		需用費	403
		・ 消耗品費	117
		・ 燃料費	36
		・ 修繕料	250
		役務費	3,798
		・ 不動産鑑定料	
		委託料	7,218
		・ 市有地草刈り業務委託料	4,201
		・ 訴訟委託料	420
		・ 財産台帳管理システム保守業務委託料	374
		・ 駐車場草刈業務委託料	122

(款) 2 総務費

(項) 1 総務管理費

目	本 予 年 算 度 額	前 予 年 算 度 額	比 較	本 年 度 の 財 源 内 訳			
				特 定 財 源			一 般 財 源
				国 県 支 出 金	地 方 債	そ の 他	
(8 財産管理費)							
9 企画費	112,161	85,403	26,758			15,432	96,729

(単位 千円)

節		説明	
区分	金額		
		・市有地境界確定等測量業務委託料	1,026
		・樹木剪定業務委託料	1,075
		使用料及び賃借料	2,226
		・土地借上料	1,843
		・事務機器借上料	167
		・企業情報サービス使用料	84
		・機械借上料	132
		工事請負費	1,298
		・普通財産整備工事	
7 報償費	6,968	○ 01地域振興事業	79
		負担金補助及び交付金	79
		・2市3町行政連絡協議会負担金	27
8 旅費	3,176	・成田空港活用協議会負担金	50
		・平和首長会議メンバーシップ納付金	2
		○ 02国際化推進事業	6,481
10 需用費	143	報償費	240
		・記念品代	138
		・協力者謝礼	102
11 役務費	70	旅費	3,150
		・費用弁償	1,500
		・普通旅費	1,650
12 委託料	72,000	需用費	120
		・消耗品費	59
		・食糧費	55
		・印刷製本費	6
13 使用料及び賃借料	23,871	役務費	70
		・運搬料	34
		・翻訳料	36
18 負担金補助及び交付金	129	使用料及び賃借料	50
		・入場料	5
		・通行料及び駐車料	45
24 積立金	5,804	負担金補助及び交付金	50
		・国際交流協会事業費補助金	
		積立金	2,801
		・国際交流基金積立金	
		○ 03男女共同参画社会づくり推進事業	154
		報償費	150
		・謝礼金	
		需用費	4
		・消耗品費	3
		・食糧費	1
		○ 04一般事務費	616
		報償費	578
		・総合計画推進会議委員謝礼	
		旅費	26
		・費用弁償	9

(款) 2 総務費

(項) 1 総務管理費

目	本 予 年 算 度 額	前 予 年 算 度 額	比 較	本 年 度 の 財 源 内 訳			
				特 定 財 源			一 般 財 源
				国 県 支 出 金	地 方 債	そ の 他	
(9 企画費)							
10 広域行政費	86,149	80,255	5,894				86,149
11 交通安全対策費	420	432	△12				420
12 地域振興費	43,529	50,319	△6,790	114		5	43,410

(単位 千円)

節		説明	金額
区分	金額		
		・普通旅費	17
		需用費	12
		・消耗品費	4
		・食糧費	8
		○ 05ふるさと茂原まちづくり応援寄附推進費	101,828
		報償費	6,000
		・寄附謝礼	
		需用費	7
		・印刷製本費	
		委託料	72,000
		・記念品発送等業務委託料	
		使用料及び賃借料	23,821
		・オンラインシステム利用料	
		○ 06茂原市民会館等建設基金費	3,003
		積立金	3,003
		・茂原市民会館等建設基金積立金	
18 負担金補助及び交付金	86,149	○ 01広域行政事業	86,149
		負担金補助及び交付金	86,149
		・長生郡市広域市町村圏組合負担金	85,960
		・長生郡町村会特別負担金	189
10 需用費	71	○ 01交通安全対策事業	420
		需用費	71
		・消耗品費	61
		・修繕料	10
18 負担金補助及び交付金	349	負担金補助及び交付金	349
		・茂原交通安全協会茂原支部補助金	114
		・茂原地域交通安全活動推進委員協議会負担金	235
7 報償費	196	○ 01防犯設備設置・管理費	26,988
		需用費	23,997
		・消耗品費	11
		・光熱水費	21,216
10 需用費	24,646	・修繕料	2,770
		委託料	221
		・防犯灯管理システム地図更新委託料	
11 役務費	312	使用料及び賃借料	47
		・電柱使用料	
12 委託料	9,874	工事請負費	1,119
		・防犯灯設置工事	
		負担金補助及び交付金	1,604
		・防犯灯維持管理費補助金	
13 使用料及び賃借料	69	○ 02防犯対策事業	3,232
		需用費	584
		・消耗品費	229
14 工事請負費	1,119	・燃料費	151
		・修繕料	204
		役務費	256

(款) 2 総務費

(項) 1 総務管理費

目	本 予 年 算 度 額	前 予 年 算 度 額	比 較	本 年 度 の 財 源 内 訳			
				特 定 財 源			一 般 財 源
				国 県 支 出 金	地 方 債	そ の 他	
(12 地域振興費)							
13 防災対策費	26,236	98,259	△72,023	907			25,329

(単位 千円)

節		説明	金額
区分	金額		
18	負担金補助及び交付金	<ul style="list-style-type: none"> ・保険料 負担金補助及び交付金 2,375 ・茂原警察署管内防犯組合連合会負担金 2,165 ・茂原市防犯組合補助金 210 	7,296
26	公課費	<ul style="list-style-type: none"> 公課費 17 ・自動車重量税 	17
		○ 03コミュニティ活動支援事業 12,368	
		<ul style="list-style-type: none"> 報償費 14 ・自治会長記念品代 需用費 54 ・消耗品費 24 ・修繕料 30 委託料 9,653 ・自治会長委託料 負担金補助及び交付金 2,647 ・茂原市自治会長連合会活動費補助金 1,539 ・集会所整備補助金 1,079 ・長生郡市連合自治会連絡会負担金 29 	
		○ 04協働のまちづくり推進事業 941	
		<ul style="list-style-type: none"> 報償費 182 ・謝礼金 需用費 11 ・消耗品費 10 ・食糧費 1 役務費 56 ・プロバイダー接続料 使用料及び賃借料 22 ・市民活動支援センター事務機器借上料 負担金補助及び交付金 670 ・協働事業補助金 70 ・市民活動支援補助金 300 ・地域まちづくり協議会補助金 300 	
1	報酬	○ 01防災行政無線施設事業 9,780	72
		<ul style="list-style-type: none"> 需用費 1,699 ・光熱水費 1,210 ・修繕料 489 	
8	旅費	<ul style="list-style-type: none"> 役務費 275 ・電話料 	21
10	需用費	<ul style="list-style-type: none"> 委託料 7,184 ・防災行政無線固定系保守点検委託料 6,764 ・枝木剪定委託料 199 ・J - A L E R Tファイアウォール保守委託料 221 	10,838
11	役務費	<ul style="list-style-type: none"> 使用料及び賃借料 622 ・電波利用料 	1,235
		○ 02自主防災組織支援事業 1,886	
		<ul style="list-style-type: none"> 需用費 8 	

(款) 2 総務費

(項) 1 総務管理費

目	本 予 年 算 度 額	前 予 年 算 度 額	比 較	本 年 度 の 財 源 内 訳			
				特 定 財 源			一 般 財 源
				国 県 支 出 金	地 方 債	そ の 他	
(13 防災対策費)							
14 総合市民相談費	4,677	5,845	△1,168				4,677

(単位 千円)

節		説明	
区分	金額		
12 委託料	11,474	・ 消耗品費 委託料	385
13 使用料及び賃借料	641	・ リーダー育成研修委託料 備品購入費	522
17 備品購入費	522	・ 自主防災組織資機材購入費 負担金補助及び交付金	971
18 負担金補助及び交付金	1,433	・ 自主防災組織資機材等整備補助金 ・ 千葉県災害対策コーディネーター茂原補助金 ・ 避難所運営団体補助金	880 51 40
		○ 03災害非常用対策事業	13,527
		需用費	8,885
		・ 消耗品費	7,604
		・ 印刷製本費	814
		・ 光熱水費	22
		・ 修繕料	445
		役務費	718
		・ 電話料	120
		・ 保険料	281
		・ メール配信料	317
		委託料	3,905
		・ 防災気象情報システム委託料	
		使用料及び賃借料	19
		・ 機械借上料	
		○ 04防災一般事務費	1,043
		報酬	72
		・ 防災会議委員報酬	
		旅費	21
		・ 研修旅費	
		需用費	246
		・ 消耗品費	16
		・ 燃料費	60
		・ 食糧費	7
		・ 修繕料	32
		・ 被服費	131
		役務費	242
		・ 保険料	
		負担金補助及び交付金	462
		・ 災害弔慰金の支給及び援護資金の貸付事務に要する 負担金	217
		・ 広域医療救護所負担金	245
7 報償費	90	○ 01市民相談事業	1,133
		需用費	17
		・ 食糧費	
8 旅費	8	委託料	792
		・ 法律相談弁護士委託料	
		負担金補助及び交付金	324

(款) 2 総務費

(項) 1 総務管理費

目	本 予 算 額	前 予 算 額	比 較	本 年 度 の 財 源 内 訳			
				特 定 財 源			一 般 財 源
				国 県 支 出 金	地 方 債	そ の 他	
(14 総合市民相談費)							
15 財政調整基金費	26	18	8			25	1
16 減債基金費	13,815	13,599	216			13,812	3
17 ふるさと茂原まち づくり応援基金費	23,801	8,224	15,577			23,800	1
計	1,722,936	1,839,938	△117,002	9,187		63,772	1,649,977

(款) 2 総務費

(項) 2 徴税費

1 税務総務費	356,753	364,409	△7,656	148,581			208,172
---------	---------	---------	--------	---------	--	--	---------

(単位 千円)

節		説明	
区分	金額		
10	需用費	303	<ul style="list-style-type: none"> ・ 茂原人権擁護委員協議会負担金 245 ・ 長生地区行政相談連絡協議会負担金 59 ・ 千葉犯罪被害者支援センター賛助会費 20
11	役務費	85	○ 02消費生活相談事業 493 報償費 90 <ul style="list-style-type: none"> ・ 講師謝礼
12	委託料	3,843	旅費 8 <ul style="list-style-type: none"> ・ 費用弁償 需用費 286
18	負担金補助及び交付金	348	<ul style="list-style-type: none"> ・ 消耗品費 73 ・ 印刷製本費 213 役務費 85 <ul style="list-style-type: none"> ・ 電話料 負担金補助及び交付金 24 <ul style="list-style-type: none"> ・ 千葉県消費生活センター連絡協議会負担金 7 ・ 職員研修負担金 17
			○ 03総合案内業務委託事業 3,051 委託料 3,051 <ul style="list-style-type: none"> ・ 総合案内業務委託料
24	積立金	26	○ 01財政調整基金費 26 積立金 26 <ul style="list-style-type: none"> ・ 財政調整基金積立金
24	積立金	13,815	○ 01減債基金費 13,815 積立金 13,815 <ul style="list-style-type: none"> ・ 減債基金積立金 1 ・ 減債基金積立金（土地貸付収入） 13,814
24	積立金	23,801	○ 01ふるさと茂原まちづくり応援基金費 23,801 積立金 23,801 <ul style="list-style-type: none"> ・ ふるさと茂原まちづくり応援基金積立金

1	報酬	2,082	○ 01一般職人件費 355,416 報酬 1,730 <ul style="list-style-type: none"> ・ 会計年度任用職員報酬
2	給料	164,121	給料 164,121 <ul style="list-style-type: none"> ・ 一般職給料
3	職員手当等	134,167	職員手当等 134,167 共済費 55,289 旅費 109 <ul style="list-style-type: none"> ・ 費用弁償
4	共済費	55,289	○ 02固定資産評価審査委員会運営費 365 報酬 352 <ul style="list-style-type: none"> ・ 固定資産評価審査委員報酬 旅費 9 <ul style="list-style-type: none"> ・ 普通旅費

(款) 2 総務費

(項) 2 徴税費

目	本 予 年 算 度 額	前 予 年 算 度 額	比 較	本 年 度 の 財 源 内 訳			
				特 定 財 源			一 般 財 源
				国 県 支 出 金	地 方 債	そ の 他	
(1 税務総務費)							
2 賦課徴収費	317,354	303,148	14,206				317,354

(単位 千円)

節		説明	金額
区分	金額		
8 旅費	143	負担金補助及び交付金 ・固定資産評価審査委員会運営研修会負担金	4
		○ 03市民税関係一般事務費	872
10 需用費	255	旅費 ・普通旅費 ・研修旅費	15 9 6
11 役務費	127	需用費 ・消耗品費 ・印刷製本費	255 152 103
12 委託料	396	役務費 ・手数料 委託料	127 127 396
13 使用料及び賃借料	10	・電算委託料 使用料及び賃借料 ・キャッシュレス決済システム使用料	10 10 10
18 負担金補助及び交付金	163	負担金補助及び交付金 ・茂原県税事務所管内税務研究会負担金	69 69
		○ 04固定資産税等一般事務費	100
		旅費 ・普通旅費	10 10
		負担金補助及び交付金 ・資産評価システム研究センター負担金	90 90
1 報酬	1,193	○ 01個人市民税賦課事務費 報酬	86,060 1,193
		・会計年度任用職員報酬	1,193
8 旅費	14	需用費 ・消耗品費 ・印刷製本費	836 122 714
10 需用費	1,947	委託料 ・電算委託料	79,726 79,726
11 役務費	9,734	使用料及び賃借料 ・機械借上料 負担金補助及び交付金 ・地方税共同機構負担金	62 62 4,243 4,243
12 委託料	245,032	○ 02法人市民税賦課事務費 需用費	1,665 94
		・消耗品費 ・印刷製本費	9 85
13 使用料及び賃借料	1,166	委託料 ・電算委託料	1,571 1,571
18 負担金補助及び交付金	9,668	○ 03軽自動車税賦課事務費 需用費 ・消耗品費	11,381 194 194
		委託料 ・電算委託料	8,285 8,285
		負担金補助及び交付金	2,902

(款) 2 総務費

(項) 2 徴税費

目	本 予 年 算 度 額	前 予 年 算 度 額	比 較	本 年 度 の 財 源 内 訳			
				特 定 財 源			一 般 財 源
				国 県 支 出 金	地 方 債	そ の 他	
(2 賦課徴収費)							
計	674,107	667,557	6,550	148,581			525,526

(款) 2 総務費

(項) 3 戸籍住民基本台帳費

1 戸籍住民基本台帳費	276,470	295,134	△18,664	47,700		39,048	189,722
-------------	---------	---------	---------	--------	--	--------	---------

(単位 千円)

節		説明	金額	
区分	金額			
22 償還金利子及び割引料	48,600	・軽自動車税申告事務委託費負担金	727	
		・地方税共同機構負担金	926	
		・軽自動車検査情報市区町村提供サービス負担金	403	
		・軽自動車税環境性能割徴収取扱費	846	
		○ 04固定資産税等賦課事務費		85,854
		需用費		403
		・消耗品費		
		役務費		6,428
		・不動産鑑定料		
		委託料		77,927
		・電算委託料		60,569
		・地番図・家屋図等調整業務委託料		6,248
		・土地評価業務及び航空写真撮影業務委託料		11,110
		使用料及び賃借料		1,096
		・地図情報システム借上料		
		○ 05徴収事務運営費		83,794
		旅費		14
		・普通旅費		
		需用費		420
		・消耗品費		49
		・印刷製本費		371
		役務費		3,306
・手数料		2,166		
・不動産鑑定料		982		
・通信運搬費		158		
委託料		77,523		
・電算委託料		65,790		
・コンビニ収納業務委託料		6,916		
・納税コールセンター業務委託料		4,817		
使用料及び賃借料		8		
・通行料及び駐車料				
負担金補助及び交付金		2,523		
・地方税共同機構負担金		2,473		
・日本マルチペイメントネットワーク推進協議会負担金		50		
○ 06過誤納還付金		48,600		
償還金利子及び割引料		48,600		
・過誤納還付金				

1 報酬	12,310	○ 01一般職人件費	201,413
		報酬	12,310
		・会計年度任用職員報酬	
		給料	82,162
		・一般職給料	

(款) 2 総務費

(項) 3 戸籍住民基本台帳費

目	本 予 年 算 度 額	前 予 年 算 度 額	比 較	本 年 度 の 財 源 内 訳			
				特 定 財 源			一 般 財 源
				国 県 支 出 金	地 方 債	そ の 他	
(1 戸籍住民基本台帳 費)							

(単位 千円)

節		説明	金額
区分	金額		
2	給料	職員手当等	75,542
		共済費	30,942
		旅費	457
3	職員手当等	・費用弁償	
		○ 02住民基本台帳事業	44,922
		報償費	307
		・記念品代	107
4	共済費	・福祉施設・支援団体等謝礼金	200
		旅費	23
		・普通旅費	
7	報償費	需用費	1,106
		・消耗品費	464
		・印刷製本費	642
8	旅費	役務費	3,043
		・電話料	129
		・手数料	2,914
10	需用費	委託料	37,522
		・電算委託料	34,142
		・本人確認書類裏書印字システム総合保守料	212
11	役務費	・マイナンバーカード交付予約システム管理委託料	3,168
		使用料及び賃借料	140
		・事務機器借上料	130
12	委託料	・キャッシュレス決済システム使用料	10
		備品購入費	53
		・事務用備品購入費	
13	使用料及び賃借料	負担金補助及び交付金	2,728
		・証明書交付センター運営費負担金	
17	備品購入費	○ 03印鑑登録事業	6,684
		需用費	360
		・消耗品費	30
		・印刷製本費	330
18	負担金補助及び交付金	委託料	6,324
		・電算委託料	
		○ 04戸籍事業	22,524
		需用費	770
		・消耗品費	557
		・印刷製本費	213
		役務費	46
		・電話料	
		委託料	11,798
		・電算委託料	264
		・機械保守業務委託料	8
		・電算システム保守委託料	2,562
		・電算システム改修委託料	8,964
		使用料及び賃借料	9,850
		・電算システム借上料	

(款) 2 総務費

(項) 3 戸籍住民基本台帳費

目	本 予 年 算 度 額	前 予 年 算 度 額	比 較	本 年 度 の 財 源 内 訳			
				特 定 財 源			一 般 財 源
				国 県 支 出 金	地 方 債	そ の 他	
(1 戸籍住民基本台帳 費)							
計	276,470	295,134	△18,664	47,700		39,048	189,722

(款) 2 総務費

(項) 4 選挙費

1 選挙管理委員会費	41,257	43,656	△2,399	1			41,256
------------	--------	--------	--------	---	--	--	--------

(単位 千円)

節		説明	金額
区分	金額		
		負担金補助及び交付金	60
		・茂原支局管内戸籍住民基本台帳事務協議会負担金	
		○ 05本納支所事業	842
		需用費	160
		・消耗品費	127
		・印刷製本費	33
		役務費	38
		・電話料	
		委託料	644
		・電算委託料	636
		・機械保守業務委託料	8
		○ 06旅券事務事業	85
		旅費	13
		・普通旅費	
		需用費	72
		・消耗品費	

		○ 01一般職人件費	33,320
1 報酬	1,428	給料	14,353
		・一般職給料	
2 給料	14,353	職員手当等	13,750
		共済費	5,217
		○ 02選挙管理委員会事務運営費	7,937
3 職員手当等	13,750	報酬	1,428
		・選挙管理委員報酬	
		旅費	11
		・普通旅費	
4 共済費	5,217	交際費	20
		・委員長交際費	
8 旅費	11	需用費	46
		・消耗品費	
		委託料	6,308
		・電算委託料	
9 交際費	20	使用料及び賃借料	17
		・運行料及び駐車料	
10 需用費	46	負担金補助及び交付金	107
		・全国市区選管連合会分担金	34
		・全国市区選管連合会関東支部分担金	12
		・千葉県市区町村選管連合会負担金	4
12 委託料	6,308	・長生都市選管連絡協議会負担金	17
		・全国市区選管連合会関東支部総会負担金	40
13 使用料及び賃借料	17		

(款) 2 総務費

(項) 4 選挙費

目	本 予 年 算 度 額	前 予 年 算 度 額	比 較	本 年 度 の 財 源 内 訳			
				特 定 財 源			一 般 財 源
				国 県 支 出 金	地 方 債	そ の 他	
(1 選挙管理委員会費)							
2 明るい選挙推進費	178	187	△9				178
3 市長選挙費	30,628	0	30,628				30,628

(単位 千円)

節		説明
区分	金額	
18 負担金補助及び交付金	107	
7 報償費	72	○ 01選挙啓発事業費 178 報償費 72 ・記念品代
10 需用費	8	需用費 8 ・消耗品費
18 負担金補助及び交付金	98	負担金補助及び交付金 98 ・茂原市明るい選挙推進協議会補助金
1 報酬	2,361	○ 01市長選挙運営費 30,628 報酬 2,361 ・投票立会人 545 ・選挙長 22
3 職員手当等	7,109	・選挙立会人 36 ・期日前投票所投票立会人 346 ・会計年度任用職員報酬 1,412 職員手当等 7,109
7 報償費	124	報償費 124 ・選挙報償
10 需用費	2,127	需用費 2,127 ・消耗品費 1,009 ・燃料費 13
11 役務費	4,645	・食糧費 65 ・印刷製本費 995 ・光熱水費 5
12 委託料	8,719	・修繕料 40 役務費 4,645
13 使用料及び賃借料	336	・郵便料 3,098 ・電話料 193 ・手数料 1,003 ・クリーニング料 20
18 負担金補助及び交付金	5,207	・新聞折込料 331 委託料 8,719 ・ポスター掲示場委託料 3,467 ・電算委託料 5,252 使用料及び賃借料 336 負担金補助及び交付金 5,207 ・選挙運動公費負担金

(款) 2 総務費

(項) 4 選挙費

目	本 予 年 算 度 額	前 予 年 算 度 額	比 較	本 年 度 の 財 源 内 訳			
				特 定 財 源			一 般 財 源
				国 県 支 出 金	地 方 債	そ の 他	
4 千葉県知事選挙費	39,162	0	39,162	37,892			1,270
△ 千葉県議会議員選挙費	0	16,555	△16,555				
計	111,225	60,398	50,827	37,893			73,332

(款) 2 総務費

(項) 5 統計調査費

1 統計調査総務費	17,522	17,353	169	103			17,419
-----------	--------	--------	-----	-----	--	--	--------

(単位 千円)

節		説明	
区分	金額		
		○ 01千葉県知事選挙運営費	39,162
1 報酬	3,993	報酬	3,993
		・投票立会人	545
		・開票管理者	11
3 職員手当等	13,102	・開票立会人	45
		・期日前投票所投票立会人	749
		・会計年度任用職員報酬	2,643
7 報償費	186	職員手当等	13,102
		報償費	186
		・選挙報償	
10 需用費	1,660	需用費	1,660
		・消耗品費	1,230
		・燃料費	58
11 役務費	4,551	・食糧費	65
		・印刷製本費	262
		・光熱水費	5
12 委託料	12,793	・修繕料	40
		役務費	4,551
		・郵便料	3,278
13 使用料及び賃借料	336	・電話料	178
		・手数料	574
		・クリーニング料	33
17 備品購入費	2,541	・新聞折込料	488
		委託料	12,793
		・ポスター掲示場委託料	6,934
		・電算委託料	5,859
		使用料及び賃借料	336
		・機械借上料	
		備品購入費	2,541
		・開票所用機器購入費	

		○ 01一般職人件費	17,274
2 給料	8,037	給料	8,037
		・一般職給料	
3 職員手当等	6,690	職員手当等	6,604
		共済費	2,633
		○ 02統計事務運営事業	162
4 共済費	2,633	報償費	66
		・記念品代	
		需用費	5
		・消耗品費	

(款) 2 総務費

(項) 5 統計調査費

目	本 予 年 算 度 額	前 予 年 算 度 額	比 較	本 年 度 の 財 源 内 訳			
				特 定 財 源			一 般 財 源
				国 県 支 出 金	地 方 債	そ の 他	
(1 統計調査総務費)							
2 諸統計調査費	4,785	5,354	△569	4,777			8
計	22,307	22,707	△400	4,880			17,427

(款) 2 総務費

(項) 6 監査委員費

1 監査委員費	34,798	35,181	△383				34,798
---------	--------	--------	------	--	--	--	--------

(単位 千円)

節		説明	
区分	金額		
7 報償費	66	負担金補助及び交付金 ・ 茂原市統計研究会補助金 ・ 千葉県統計協会負担金	91 85 6
10 需用費	5	○ 03統計調査関係人件費 職員手当等	86 86
18 負担金補助及び交付金	91		
1 報酬	4,407	○ 01基幹統計事務運営事業 報酬	4,785 4,407
7 報償費	19	・ 諸統計調査員指導員報酬 ・ 会計年度任用職員報酬 報償費	3,909 498 19
10 需用費	264	・ 報償金 ・ 報償品 需用費	5 14 264
11 役務費	55	・ 消耗品費 ・ 食糧費 ・ 印刷製本費 役務費	247 16 1 55
13 使用料及び賃借料	40	・ 郵便料 使用料及び賃借料 ・ 事務機器借上料	40 40

1 報酬	3,296	○ 01一般職人件費 報酬	33,243 1,868
2 給料	13,408	・ 会計年度任用職員報酬 給料	13,408
3 職員手当等	12,850	・ 一般職給料 職員手当等	12,850
		共済費	5,043
		旅費	74
		・ 費用弁償	
4 共済費	5,043	○ 02監査事務運営費	1,555
		報酬	1,428
		・ 監査委員報酬	
8 旅費	74	需用費	55
		・ 消耗品費	
10 需用費	55	負担金補助及び交付金 ・ 各種協議会負担金	72

(款) 2 総務費

(項) 6 監査委員費

目	本 予 年 算 額	前 予 年 算 額	比 較	本 年 度 の 財 源 内 訳			
				特 定 財 源			一 般 財 源
				国 県 支 出 金	地 方 債	そ の 他	
(1 監査委員費)							
計	34,798	35,181	△383				34,798

(款) 3 民生費

(項) 1 社会福祉費

1 社会福祉総務費	2,523,268	2,533,719	△10,451	455,124		16,581	2,051,563
-----------	-----------	-----------	---------	---------	--	--------	-----------

(単位 千円)

節		説明
区分	金額	
18 負担金補助及び交付金	72	

1 報酬	8,170	○ 01一般職人件費 296,521 報酬 7,800 ・会計年度任用職員報酬
2 給料	129,148	給料 129,148 ・一般職給料
3 職員手当等	111,569	職員手当等 111,569 共済費 47,690 旅費 314 ・費用弁償
4 共済費	47,690	○ 02災害見舞金支給事業 160 扶助費 160 ・災害見舞金
7 報償費	274	○ 03社会福祉協議会補助事業 85,877 負担金補助及び交付金 85,877 ・社会福祉協議会補助金
8 旅費	317	○ 04福祉センター管理運営委託事業 158,619 委託料 158,619 ・福祉センター管理運営委託料
10 需用費	343	○ 05国民健康保険事業特別会計繰出金 626,899 繰出金 626,899 ・国民健康保険事業特別会計繰出金
11 役務費	52	○ 06介護保険事業特別会計繰出金 1,305,282 繰出金 1,305,282 ・介護保険事業特別会計繰出金
12 委託料	190,637	○ 07地域支え合い体制づくり事業 396 委託料 396 ・電算委託料
13 使用料及び賃借料	10,630	○ 08一般事務費(社会福祉課) 11,122 報酬 370 ・民生委員推薦会委員報酬 261 ・福祉センター運営協議会委員報酬 109
18 負担金補助及び交付金	86,265	報償費 58 ・福祉有償運送運営協議会委員報償
19 扶助費	5,983	需用費 68 ・消耗品費 6 ・燃料費 62 役務費 16 ・広告料 使用料及び賃借料 10,244

(款) 3 民生費

(項) 1 社会福祉費

目	本 予 年 算 度 額	前 予 年 算 度 額	比 較	本 年 度 の 財 源 内 訳			
				特 定 財 源			一 般 財 源
				国 県 支 出 金	地 方 債	そ の 他	
(1 社会福祉総務費)							
2 障害福祉費	2,920,996	2,723,670	197,326	2,106,685			814,311

(単位 千円)

節		説明	金額
区分	金額		
26	公課費	9	<ul style="list-style-type: none"> ・土地借上料 2,307 ・バス借上料 360 ・設備借上料 7,577
27	繰出金	1,932,181	<ul style="list-style-type: none"> 負担金補助及び交付金 366 ・千葉県更生保護助成協会負担金 235 ・長生地区保護司会負担金 131 ○ 09一般事務費（障害福祉課） 9,746 報償費 216 <ul style="list-style-type: none"> ・身体障害者相談員・知的障害者相談員報償 旅費 3 <ul style="list-style-type: none"> ・普通旅費 需用費 275 <ul style="list-style-type: none"> ・消耗品費 33 ・燃料費 47 ・印刷製本費 33 ・修繕料 162 役務費 36 <ul style="list-style-type: none"> ・保険料 委託料 8,799 <ul style="list-style-type: none"> ・電算委託料 使用料及び賃借料 386 <ul style="list-style-type: none"> ・土地借上料 負担金補助及び交付金 22 <ul style="list-style-type: none"> ・長生郡市総合支援協議会負担金 公課費 9 <ul style="list-style-type: none"> ・自動車重量税 ○ 10自立相談支援事業 22,823 <ul style="list-style-type: none"> 委託料 22,823 <ul style="list-style-type: none"> ・自立相談支援事務委託料 ○ 11住居確保給付事業 4,560 <ul style="list-style-type: none"> 扶助費 4,560 <ul style="list-style-type: none"> ・住居確保給付金 ○ 12墓地・埋葬等取扱事業 1,263 <ul style="list-style-type: none"> 扶助費 1,263 <ul style="list-style-type: none"> ・葬祭費
7	報償費	371	○ 01自立支援給付費運営事業 10,413 <ul style="list-style-type: none"> 需用費 151 <ul style="list-style-type: none"> ・消耗品費
10	需用費	368	<ul style="list-style-type: none"> 役務費 1,011 <ul style="list-style-type: none"> ・手数料 委託料 4,637 <ul style="list-style-type: none"> ・電算委託料 2,072 ・自立支援給付費支払事務委託料 2,558 ・障害支援区分調査委託料 7
11	役務費	3,825	<ul style="list-style-type: none"> 負担金補助及び交付金 4,614

(款) 3 民生費

(項) 1 社会福祉費

目	本 予 年 算 度 額	前 予 年 算 度 額	比 較	本 年 度 の 財 源 内 訳			
				特 定 財 源			一 般 財 源
				国 県 支 出 金	地 方 債	そ の 他	
(2 障害福祉費)							

(単位 千円)

節		説明
区分	金額	
12 委託料	30,038	・長生郡市広域市町村圏組合障害支援区分認定審査会 負担金
		○ 02介護給付事業 1,145,814
18 負担金補助及び交付金	35,527	扶助費 1,145,814 ・居宅介護費 150,727 ・短期入所費 34,239 ・療養介護費 29,400 ・重度訪問介護費 89,886 ・生活介護費 588,984 ・施設入所支援費 179,335 ・同行援護費 8,293 ・計画相談支援給付費 35,478 ・地域相談支援給付費 3,276 ・特定障害者特別給付費 26,196
19 扶助費	2,850,858	
26 公課費	9	
		○ 03訓練等給付事業 870,710
		扶助費 870,710 ・共同生活援助費 317,408 ・自立訓練費 32,275 ・就労移行支援費 51,341 ・就労継続支援費 466,068 ・就労定着支援費 3,618
		○ 04自立支援医療給付事業 143,462
		需用費 60 ・印刷製本費 役務費 95 ・手数料 扶助費 143,307 ・更生医療給付費 131,621 ・育成医療給付費 670 ・療養介護医療費 11,016
		○ 05補装具給付事業 13,593
		扶助費 13,593 ・補装具給付費
		○ 06高額障害福祉サービス費給付事業 1,289
		扶助費 1,289 ・高額障害福祉サービス費
		○ 07地域生活支援事業 70,687
		需用費 10 ・消耗品費 役務費 253 ・郵便料 11 ・手数料 242 委託料 25,401 ・訪問入浴サービス委託料 6,750 ・知的障害者職親委託料 360 ・意思疎通支援事業委託料 3,248

(款) 3 民生費

(項) 1 社会福祉費

目	本 予 年 算 度 額	前 予 年 算 度 額	比 較	本 年 度 の 財 源 内 訳			
				特 定 財 源			一 般 財 源
				国 県 支 出 金	地 方 債	そ の 他	
(2 障害福祉費)							

(単位 千円)

節		説明	金額
区分	金額		
		・相談支援機能強化事業委託料	1,398
		・地域活動支援センター事業委託料	9,950
		・あんしん電話業務委託料	16
		・手話奉仕員養成講座業務委託料	824
		・療育支援コーディネーター業務委託料	2,855
		扶助費	45,023
		・日中一時支援費	10,074
		・移動支援費	2,254
		・日常生活用具給付費	31,287
		・自動車運転免許取得・改造助成	400
		・成年後見制度利用助成費	1,008
		○ 08心身障害者施設等運営補助事業	19,794
		負担金補助及び交付金	19,794
		・知的障害者生活ホーム運営事業補助金	2,508
		・障害者グループホーム運営費補助金	17,286
		○ 09重度心身障害者医療費助成事業	149,092
		役務費	2,338
		・手数料	
		扶助費	146,754
		・重度心身障害者医療費助成	
		○ 10福祉手当等給付事業	46,862
		扶助費	46,862
		・福祉手当	38,246
		・重度心身障害者福祉手当	8,616
		○ 11心身障害者扶養年金事業	194
		負担金補助及び交付金	194
		・心身障害者扶養年金事業負担金	
		○ 12障害者グループホーム等入居者家賃補助事業	10,925
		負担金補助及び交付金	10,925
		・障害者グループホーム等入居者家賃補助金	
		○ 13障害者福祉に関する計画策定・推進事業	67
		報償費	65
		・障害者福祉に関する計画策定・推進委員会委員報償	
		需用費	2
		・食糧費	
		○ 14障害児通所支援事業	433,386
		扶助費	433,386
		・児童発達支援費	133,618
		・放課後等デイサービス費	285,682
		・障害児相談支援給付費	14,086
		○ 15軽度・中等度難聴児補聴器購入費助成事業	288
		扶助費	288
		・軽度・中等度難聴児補聴器購入費助成費	
		○ 16社会参加促進事業	4,420
		報償費	306
		・福祉タクシー協力謝礼金	

(款) 3 民生費

(項) 1 社会福祉費

目	本 予 年 算 度 額	前 予 年 算 度 額	比 較	本 年 度 の 財 源 内 訳			
				特 定 財 源			一 般 財 源
				国 県 支 出 金	地 方 債	そ の 他	
(2 障害福祉費)							
3 社会福祉施設費	111,782	22,199	89,583		87,000	2,079	22,703
4 老人福祉費	69,043	86,848	△17,805	3,264		3,935	61,844

(単位 千円)

節		説明	金額
区分	金額		
		需用費	145
		・消耗品費	23
		・修繕料	122
		役務費	128
		・保険料	
		扶助費	3,832
		・福祉タクシー運賃助成金	
		公課費	9
		・自動車重量税	
10 需用費	495	○ 01地域福祉センター整備事業	111,782
		需用費	495
		・修繕料	
12 委託料	396	委託料	396
		・建築基準法に基づく定期調査報告業務委託料	
14 工事請負費	110,891	工事請負費	110,891
		・五郷福祉センター駐車場整備工事	108,812
		・総合市民センター垂直式救助袋交換工事	2,079
1 報酬	110	○ 01老人措置事業	60,299
		報酬	110
		・老人ホーム入所判定委員報酬	
10 需用費	2	需用費	2
		・食糧費	
11 役務費	732	委託料	60,187
		・老人措置委託料	
12 委託料	60,256	○ 02高齢者在宅生活支援事業	800
		役務費	731
		・電話料	
13 使用料及び賃借料	730	委託料	69
		・高齢者短期宿泊事業委託料	48
		・高齢者生活援助事業委託料	14
		・在宅介護機器リサイクル事業委託料	7
18 負担金補助及び交付金	7,203	○ 03生きがい対策事業	5,441
		使用料及び賃借料	730
		・土地借上料	
		負担金補助及び交付金	4,711
		・長寿クラブ補助金	1,466
		・シルバー人材センター運営費補助金	3,245
19 扶助費	10	○ 04介護支援事業	23
		役務費	1
		・手数料	
		負担金補助及び交付金	12
		・社会福祉法人等利用者負担額軽減補助金	
		扶助費	10
		・介護保険訪問介護利用料一部助成	
		○ 05福祉・介護人材確保対策事業	100

(款) 3 民生費

(項) 1 社会福祉費

目	本 予 年 算 度 額	前 予 年 算 度 額	比 較	本 年 度 の 財 源 内 訳			
				特 定 財 源			一 般 財 源
				国 県 支 出 金	地 方 債	そ の 他	
(4 老人福祉費)							
5 国民年金費	2,356	1,990	366	2,356			
6 後期高齢者医療費	1,406,755	1,357,231	49,524	203,094		61,446	1,142,215
7 福祉振興基金費	18,601	1,000	17,601			18,600	1
計	7,052,801	6,726,657	326,144	2,770,523	87,000	102,641	4,092,637

(款) 3 民生費

(項) 2 児童福祉費

1 児童福祉総務費	1,666,585	1,473,383	193,202	268,076		141,871	1,256,638
-----------	-----------	-----------	---------	---------	--	---------	-----------

(単位 千円)

節		説明	金額
区分	金額		
		負担金補助及び交付金	100
		・介護職員初任者研修修了助成費	
		○ 06介護基盤等整備促進事業	2,380
		負担金補助及び交付金	2,380
		・地域密着型サービス施設等整備補助金	
10 需用費	341	○ 01国民年金事務費	2,356
		需用費	341
		・消耗品費	
12 委託料	2,015	委託料	2,015
		・電算委託料	
7 報償費	666	○ 01後期高齢者医療事業	1,043,142
		報償費	666
		・講師謝礼	
10 需用費	658	需用費	658
		・消耗品費	
11 役務費	1,877	役務費	1,877
		・郵便料	1,488
		・電話料	35
		・手数料	326
		・保険料	28
12 委託料	52,970	委託料	52,970
		・健康診査委託料	49,733
		・健康診査受診券等作成業務委託	2,756
13 使用料及び賃借料	662	・第4期特定健診対応システム改修業務委託	481
		使用料及び賃借料	662
		・健診データ管理等システム借上料	
17 備品購入費	35	備品購入費	35
		・健康指導備品購入費	
18 負担金補助及び交付金	986,274	負担金補助及び交付金	986,274
		・療養給付費負担金	971,274
		・短期人間ドック助成金	15,000
		○ 02後期高齢者医療事業特別会計繰出金	363,613
27 繰出金	363,613	繰出金	363,613
		・事務費繰出金	40,838
		・保険基盤安定繰出金	270,792
		・共通経費負担金繰出金	51,983
24 積立金	18,601	○ 01福祉振興基金費	18,601
		積立金	18,601
		・福祉振興基金積立金	
1 報酬	9,503	○ 01一般職人件費	1,056,467
		報酬	8,829
		・会計年度任用職員報酬	

(款) 3 民生費

(項) 2 児童福祉費

目	本 予 年 算 度 額	前 予 年 算 度 額	比 較	本 年 度 の 財 源 内 訳			
				特 定 財 源			一 般 財 源
				国 県 支 出 金	地 方 債	そ の 他	
(1 児童福祉総務費)							

(単位 千円)

節		説明	金額
区分	金額		
2	給料	給料 ・一般職給料	497,849
3	職員手当等	職員手当等 共済費 旅費 ・費用弁償	381,997 167,519 273
4	共済費	○ 02児童福祉施設維持管理費 需用費 ・消耗品費 ・修繕料	530 415 27 388
7	報償費	委託料 ・児童遊園草刈委託料	93
8	旅費	原材料費 ・施設管理用資材購入費	22
		○ 03放課後児童健全育成事業	84,514
10	需用費	需用費 ・消耗品費 ・燃料費 ・印刷製本費	2,958 71 27 28
11	役務費	・光熱水費 ・修繕料	2,511 321
12	委託料	役務費 ・電話料 ・手数料 ・メール配信料	596 263 69 264
13	使用料及び賃借料	委託料 ・電算委託料 ・学童クラブ警備委託料	61,541 20 1,119
15	原材料費	・学童クラブ運営業務委託料 ・消防用設備保守点検委託料	60,322 80
17	備品購入費	原材料費 ・補修用資材購入費 備品購入費	6 1,055 252
18	負担金補助及び交付金	・学童クラブ用備品購入費 負担金補助及び交付金 ・通年学童保育事業費補助金 ・学童保育利用料補助金	19,161 14,954 4,207
19	扶助費	○ 04私立保育園等運営費補助事業 負担金補助及び交付金 ・病児保育事業補助金 ・多様な事業者の参入促進・能力活用事業補助金 ・民間保育所運営費補助金 ・地域子育て支援センター事業補助金 ・一時預かり事業補助金 ・延長保育促進事業補助金 ・保育士配置改善事業補助金	124,561 124,561 8,992 480 3,755 34,701 9,891 6,968 28,307

(款) 3 民生費

(項) 2 児童福祉費

目	本 予 年 算 度 額	前 予 年 算 度 額	比 較	本 年 度 の 財 源 内 訳			
				特 定 財 源			一 般 財 源
				国 県 支 出 金	地 方 債	そ の 他	
(1 児童福祉総務費)							

(単位 千円)

節		説明	金額
区分	金額		
		・認可外保育施設衛生管理費補助金	420
		・認可外保育施設入所児童処遇向上事業補助金	567
		・民間保育士処遇改善事業補助金	30,480
		○ 05病児・病後児保育事業	3,152
		委託料	3,152
		・病児・病後児保育事業運営委託料	
		○ 06要保護児童対策事業	1,558
		報酬	66
		・要保護児童対策地域協議会委員報酬	
		需用費	35
		・消耗品費	32
		・食糧費	3
		使用料及び賃借料	654
		・健康管理システム借上料	
		備品購入費	803
		・施設用備品購入費	
		○ 07一般事務費	7,496
		報酬	608
		・子ども・子育て審議会委員報酬	
		報償費	4
		・謝礼金	
		需用費	39
		・消耗品費	27
		・食糧費	12
		役務費	34
		・電話料	
		委託料	6,790
		・電算委託料	
		負担金補助及び交付金	21
		・千葉県児童館連絡協議会負担金	
		○ 08療育支援事業	2,032
		報償費	2,019
		・技師謝礼	
		需用費	13
		・消耗品費	
		○ 09乳幼児家庭支援事業	2,008
		役務費	2,008
		・手数料	
		○ 10養育支援訪問事業	1,165
		報償費	670
		・訪問相談員報償	650
		・研修会講師謝礼	20
		需用費	15
		・消耗品費	
		役務費	17
		・保険料	

(款) 3 民生費

(項) 2 児童福祉費

目	本 予 年 算 度 額	前 予 年 算 度 額	比 較	本 年 度 の 財 源 内 訳			
				特 定 財 源			一 般 財 源
				国 県 支 出 金	地 方 債	そ の 他	
(1 児童福祉総務費)							
2 児童措置費	2,000,904	1,982,253	18,651	1,549,691		21,123	430,090

(単位 千円)

節		説明	金額
区分	金額		
		委託料	463
		・養育支援訪問ヘルパー委託料	
		○ 11子育て応援チケット配布事業	1,914
		需用費	100
		・印刷製本費	
		負担金補助及び交付金	1,814
		・すこやか赤ちゃん応援費	
		○ 12子ども医療費助成事業	262,790
		需用費	2
		・消耗品費	
		役務費	7,801
		・手数料	
		委託料	2,458
		・電算委託料	
		扶助費	252,529
		・子ども医療費扶助費	
		○ 13ファミリーサポートセンター事業	400
		報償費	50
		・研修会講師謝礼	
		需用費	18
		・消耗品費	
		役務費	151
		・保険料	
		負担金補助及び交付金	181
		・研修負担金	20
		・ファミリーサポートネットワーク事業負担金	60
		・ファミリーサポートセンター利用料補助金	101
		○ 14子育てのための施設等利用給付事業	14,688
		扶助費	14,688
		・子育てのための施設等利用給付費	
		○ 15給食費給付事業	270
		扶助費	270
		・給食費給付事業給付金	
		○ 16第3期子ども・子育て支援事業計画策定事業	4,228
		委託料	4,228
		・第3期子ども・子育て支援事業計画策定業務委託料	
		○ 17民間認定こども園整備助成事業	98,812
		負担金補助及び交付金	98,812
		・認定こども園施設整備事業費補助金	
10 需用費	119	○ 01子どものための教育・保育給付事業	1,047,611
		扶助費	1,047,611
		・施設型給付費	996,660
		・地域型保育給付費	50,951
12 委託料	4,890	○ 02児童福祉施設入所措置委託事業	4,929
		委託料	4,890
		・母子生活支援施設入所措置委託料	

(款) 3 民生費

(項) 2 児童福祉費

目	本 予 年 算 度 額	前 予 年 算 度 額	比 較	本 年 度 の 財 源 内 訳			
				特 定 財 源			一 般 財 源
				国 県 支 出 金	地 方 債	そ の 他	
(2 児童措置費)							
3 母子福祉費	367,309	355,840	11,469	135,196			232,113
4 保育所費	169,562	192,502	△22,940	9,586		45,244	114,732

(単位 千円)

節		説明	金額
区分	金額		
18	負担金補助及び交付金	負担金補助及び交付金 ・身元保証人確保対策事業保証保険料	39
		○ 03児童手当支給事業	948,364
		需用費	119
		・印刷製本費	
19	扶助費	扶助費 ・児童手当	1,995,856
		○ 01ひとり親家庭福祉事業	60,156
7	報償費	需用費	10
		・消耗品費	2
10	需用費	役務費	57
		・手数料	1,046
		扶助費	59,108
		・ひとり親家庭等医療費等助成金	48,074
11	役務費	・自立支援教育訓練給付金	1,046
		・高等職業訓練促進給付金	176
			10,858
		○ 02児童扶養手当支給事業	307,153
19	扶助費	報償費	366,196
		・障害認定医謝礼	10
		需用費	55
		・印刷製本費	
		扶助費	307,088
		・児童扶養手当	
		○ 01公立保育所管理運営費	131,398
1	報酬	需用費	1,440
		・消耗品費	69,393
		・印刷製本費	10,442
7	報償費	・医薬材料費	297
		・賄材料費	37
		・被服費	60
8	旅費	役務費	24
		・保険料	58,754
		委託料	100
10	需用費	・保育所給食調理業務委託料	90,201
		負担金補助及び交付金	61,322
		・千葉県保育協議会負担金	578
11	役務費	・千葉県保育協議会長生支会負担金	1,958
		・日本スポーツ振興センター加入者負担金	180
			123
			275
		○ 02公立保育所維持管理費	34,274
12	委託料	需用費	65,622
		・燃料費	20,532
		・光熱水費	1,239
13	使用料及び賃借料	・修繕料	8,798
		役務費	18,093
		・電話料	1,200
		・手数料	1,448
			588
			747

(款) 3 民生費

(項) 2 児童福祉費

目	本 予 年 算 度 額	前 予 年 算 度 額	比 較	本 年 度 の 財 源 内 訳			
				特 定 財 源			一 般 財 源
				国 県 支 出 金	地 方 債	そ の 他	
(4 保育所費)							
計	4,204,360	4,003,978	200,382	1,962,549		208,238	2,033,573

(款) 3 民生費

(項) 3 生活保護費

1 生活保護総務費	151,029	150,836	193	3,677			147,352
-----------	---------	---------	-----	-------	--	--	---------

(単位 千円)

節		説明	
区分	金額		
15	原材料費	260	<ul style="list-style-type: none"> ・クリーニング料 30 ・ピアノ調律料 83 委託料 3,958
17	備品購入費	339	<ul style="list-style-type: none"> ・各種管理委託料 使用料及び賃借料 7,803 ・空調機借上料
18	負担金補助及び交付金	623	<ul style="list-style-type: none"> 原材料費 260 ・保育所管理用資材購入費 備品購入費 273 ・施設用備品購入費 ○ 03非常勤特別職人件費 1,440 報酬 1,440 ・嘱託医報酬 ○ 04一般事務費 2,450 報償費 297 ・講師謝礼 旅費 24 ・普通旅費 5 ・研修旅費 19 需用費 276 ・燃料費 164 ・修繕料 112 役務費 405 ・手数料 112 ・保険料 29 ・メール配信料 264 委託料 342 ・電算委託料 58 ・小規模保育事業会計監査委託料 110 ・保育所用地草刈委託料 174 使用料及び賃借料 995 ・バス等借上料 550 ・土地借上料 192 ・通行料及び駐車料 12 ・自動車借上料 241 備品購入費 66 ・庁用自動車購入費 負担金補助及び交付金 45 ・幼保連絡協議会負担金

1	報酬	4,840	<ul style="list-style-type: none"> ○ 01一般職人件費 138,767 報酬 4,192 ・会計年度任用職員報酬 給料 56,936
---	----	-------	--------------------------------------------------------------------------------------------------------------------------------

(款) 3 民生費

(項) 3 生活保護費

目	本 予 算 額	前 予 算 額	比 較	本 年 度 の 財 源 内 訳			
				特 定 財 源			一 般 財 源
				国 県 支 出 金	地 方 債	そ の 他	
(1 生活保護総務費)							
2 扶助費	1,774,789	1,739,070	35,719	1,370,841		7,000	396,948
計	1,925,818	1,889,906	35,912	1,374,518		7,000	544,300

(単位 千円)

節		説明	
区分	金額		
2	給料	・一般職給料 職員手当等	56,936 56,197
		共済費	21,274
3	職員手当等	旅費 ・費用弁償	168
		○ 02生活保護運営費	12,262
4	共済費	報酬	648
		・嘱託医報酬	
		旅費	15
8	旅費	・普通旅費	
		需用費	989
		・消耗品費	202
10	需用費	・燃料費	335
		・印刷製本費	209
		・修繕料	243
11	役務費	役務費	1,676
		・手数料	1,464
		・保険料	74
		・通信運搬費	138
12	委託料	委託料	8,621
		・電算委託料	8,330
		・レセプト点検委託料	291
13	使用料及び賃借料	使用料及び賃借料	165
		・自動車借上料	
18	負担金補助及び交付金	負担金補助及び交付金	131
		・医療扶助オンライン資格確認等運営負担金	
26	公課費	公課費	17
		・自動車重量税	
19	扶助費	○ 01生活保護扶助費	1,774,789
		扶助費	1,774,789
		・生活扶助費	508,542
		・住宅扶助費	267,255
		・教育扶助費	2,854
		・介護扶助費	68,519
		・医療扶助費	907,660
		・出産扶助費	545
		・生業扶助費	2,547
		・葬祭扶助費	3,710
		・施設事務費	10,858
		・就労自立給付金	370
		・進学準備給付金	600
		・日常生活支援委託事務費	1,329

(款) 3 民生費

(項) 4 災害救助費

目	本 予 年 算 度 額	前 予 年 算 度 額	比 較	本 年 度 の 財 源 内 訳			
				特 定 財 源			一 般 財 源
				国 県 支 出 金	地 方 債	そ の 他	
1 災害救助費	1	1	0				1
計	1	1	0				1

(款) 4 衛生費

(項) 1 保健衛生費

1 保健衛生総務費	1,190,735	1,195,447	△4,712	9,735		5,304	1,175,696
2 予防費	262,381	569,269	△306,888	2,974		3	259,404

(単位 千円)

節		説明	
区分	金額		
19 扶助費	1	○ 01災害救助事業	1
		扶助費	1
		・ 災害救助扶助	

1 報酬	12,564	○ 01一般職人件費	238,817
		報酬	12,564
		・ 会計年度任用職員報酬	
2 給料	96,561	給料	96,561
		・ 一般職給料	
3 職員手当等	94,175	職員手当等	94,175
		共済費	35,256
		旅費	261
		・ 費用弁償	
4 共済費	35,256	○ 02一般事務費（健康管理課）	10,415
		需用費	81
		・ 消耗品費	64
		・ 燃料費	4
8 旅費	261	・ 医薬材料費	13
		委託料	4,357
		・ 電算委託料	
10 需用費	81	使用料及び賃借料	5,977
		・ 健康管理システム借上料	3,172
		・ A E D借上料	2,805
12 委託料	4,357	○ 03負担金・補助金	941,503
		負担金補助及び交付金	941,503
		・ 長生郡市広域市町村圏組合衛生事業負担金	177,309
13 使用料及び賃借料	5,977	・ 長生郡市広域市町村圏組合水道事業負担金	212,288
		・ 長生郡市広域市町村圏組合病院事業負担金	551,663
		・ (社) 茂原市長生郡歯科医師会負担金	121
18 負担金補助及び交付金	941,503	・ (社) 茂原市長生郡医師会負担金	122
1 報酬	1,049	○ 01予防接種事業	257,210
		報酬	66
		・ 会計年度任用職員報酬	
8 旅費	3	旅費	3
		・ 研修旅費	
10 需用費	1,816	需用費	838
		・ 消耗品費	348
		・ 印刷製本費	490
		役務費	1,012
		・ 郵便料	924
11 役務費	4,125	・ 保険料	88
		委託料	253,089

(款) 4 衛生費

(項) 1 保健衛生費

目	本 予 算 額	前 予 算 額	比 較	本 年 度 の 財 源 内 訳			
				特 定 財 源			一 般 財 源
				国 県 支 出 金	地 方 債	そ の 他	
(2 予防費)							
3 健康管理費	205,746	171,293	34,453	50,864		9,894	144,988

(単位 千円)

節		説明	金額
区分	金額		
12	委託料	・ 予防接種委託料 負担金補助及び交付金	434
13	使用料及び賃借料	・ 予防接種事故救済負担金 扶助費	1,768
		・ 予防接種助成金	
		○ 02新型コロナウイルスワクチン接種事業	5,171
18	負担金補助及び交付金	報酬	983
		・ 会計年度任用職員報酬	
		需用費	978
		・ 消耗品費	334
		・ 印刷製本費	644
19	扶助費	役務費	3,113
		・ 郵便料	
		委託料	66
		・ 予防接種事務委託料	
		使用料及び賃借料	31
		・ 健康管理システム借上料	
		○ 01健康診査事業	88,264
1	報酬	報酬	69
		・ 会計年度任用職員報酬	
7	報償費	報償費	1,106
		・ 医師謝礼	200
		・ 看護師等謝礼	834
8	旅費	・ 栄養士謝礼	36
		・ 歯科衛生士謝礼	36
		需用費	951
10	需用費	・ 消耗品費	234
		・ 燃料費	7
		・ 印刷製本費	710
11	役務費	役務費	389
		・ 郵便料	
		委託料	85,749
12	委託料	・ 健康診査委託料	3,358
		・ がん検診委託料	78,864
		・ 骨粗しょう症予防検診委託料	755
		・ 結核検診委託料	2,772
13	使用料及び賃借料	○ 02健康づくり推進事業	4,290
		報酬	160
18	負担金補助及び交付金	・ 健康づくり推進協議会委員報酬	240
		報償費	240
		・ 講師謝礼	
		旅費	4
		・ 研修旅費	
19	扶助費	需用費	84
		・ 消耗品費	
		委託料	3,109

(款) 4 衛生費

(項) 1 保健衛生費

目	本 予 年 算 度 額	前 予 年 算 度 額	比 較	本 年 度 の 財 源 内 訳			
				特 定 財 源			一 般 財 源
				国 県 支 出 金	地 方 債	そ の 他	
(3 健康管理費)							

(単位 千円)

節		説 明	金額
区 分	金 額		
		・健康もばら21～健康増進計画・食育推進計画・自殺対策計画～策定支援業務委託料	
		負担金補助及び交付金	483
		・研修会参加負担金	13
		・千葉県市町村保健活動連絡協議会負担金	30
		・健康生活推進員会補助金	440
		扶助費	210
		・骨髄移植ドナー助成金	
		○ 03 歯科健診事業	1,575
		報償費	597
		・医師謝礼	150
		・技師謝礼	447
		需用費	771
		・消耗品費	375
		・医薬材料費	396
		役務費	7
		・保険料	
		委託料	200
		・在宅寝たきり者等歯科保健事業委託料	
		○ 04 母子保健事業	111,617
		報償費	8,971
		・謝礼金	58
		・医師謝礼	2,925
		・技師謝礼	765
		・訪問相談員報償	2,400
		・看護師等謝礼	1,632
		・歯科衛生士謝礼	972
		・保育士謝礼	219
		需用費	470
		・消耗品費	387
		・印刷製本費	83
		役務費	227
		・郵便料	105
		・手数料	2
		・保険料	32
		・通信運搬費	88
		委託料	50,872
		・妊婦・乳児一般健康診査及び新生児聴覚スクリーニング検査委託料	47,183
		・3歳児健康診査委託料	431
		・医師配置委託料	110
		・乳幼児健康診査精密検査委託料	15
		・専門技師委託料	255
		・産後ケア事業委託料	2,812
		・産後ケア事務委託料	66
		使用料及び賃借料	678

(款) 4 衛生費

(項) 1 保健衛生費

目	本 予 年 算 額	前 予 年 算 額	比 較	本 年 度 の 財 源 内 訳			
				特 定 財 源			一 般 財 源
				国 県 支 出 金	地 方 債	そ の 他	
(3 健康管理費)							
4 保健センター費	11,234	11,246	△12	204		64	10,966
5 環境衛生費	101,967	104,746	△2,779			892	101,075

(単位 千円)

節		説明	金額
区分	金額		
		・事務機器借上料	96
		・健康管理システム借上料	582
		扶助費	50,399
		・妊婦・乳児一般健康診査及び新生児聴覚スクリーニング検査助成金	693
		・養育医療費扶助費	3,175
		・妊婦健康診査費用助成金	6,731
		・出産子育て応援給付金	39,800
10 需用費	3,419	○ 01施設維持管理費	11,234
		需用費	3,419
		・消耗品費	307
11 役務費	457	・光熱水費	3,012
		・修繕料	100
		役務費	457
12 委託料	3,383	・電話料	432
		・手数料	25
		委託料	3,383
13 使用料及び賃借料	477	・各種管理委託料	
		使用料及び賃借料	477
		・機械借上料	464
14 工事請負費	3,498	・テレビ受信料	13
		工事請負費	3,498
		・受変電設備改修工事	
10 需用費	739	○ 01畜犬登録等事務費	892
		需用費	182
		・消耗品費	
12 委託料	4,423	委託料	710
		・電算委託料	
		○ 02害虫防除対策事業	392
18 負担金補助及び交付金	96,805	需用費	45
		・消耗品費	14
		・燃料費	16
		・修繕料	9
		・医薬材料費	6
		委託料	347
		・蜂駆除委託料	17
		・樹木害虫駆除委託料	330
		○ 03公衆便所維持管理費	3,878
		需用費	512
		・消耗品費	46
		・光熱水費	426
		・修繕料	40
		委託料	3,366
		・公衆便所清掃業務委託料	
		○ 04長生郡市広域市町村圏組合火葬場・斎場事業負担金	96,805
		負担金補助及び交付金	96,805

(款) 4 衛生費

(項) 1 保健衛生費

目	本 予 年 算 額	前 予 年 算 額	比 較	本 年 度 の 財 源 内 訳			
				特 定 財 源			一 般 財 源
				国 県 支 出 金	地 方 債	そ の 他	
(5 環境衛生費)							
6 美化推進費	1,649	2,502	△853				1,649
7 公害対策費	26,365	28,277	△1,912	19,132		20	7,213
計	1,800,077	2,082,780	△282,703	82,909		16,177	1,700,991

(単位 千円)

節		説明	
区分	金額		
		・長生郡市広域市町村圏組合火葬場・斎場事業負担金	
		○ 01美化推進事業	352
7 報償費	54	報償費	54
		・報償金	
10 需用費	1,481	需用費	261
		・消耗品費	215
		・燃料費	15
		・修繕料	31
11 役務費	13	備品購入費	37
		・機械器具購入費	
		○ 02緑化推進事業	1,297
15 原材料費	64	需用費	1,220
		・消耗品費	1,046
		・燃料費	102
17 備品購入費	37	・光熱水費	11
		・修繕料	61
		役務費	13
		・保険料	
		原材料費	64
		・花壇用土等購入費	
		○ 01環境保全対策事業	2,317
1 報酬	58	需用費	15
		・消耗品費	10
		・修繕料	5
10 需用費	20	役務費	1,467
		・手数料	
11 役務費	1,467	委託料	452
		・道路交通騒音常時監視測定委託料	
		負担金補助及び交付金	383
		・九十九里地域地盤沈下対策協議会負担金	10
12 委託料	452	・一宮川等流域環境保全推進協議会負担金	373
		○ 02浄化槽対策事業	12,635
18 負担金補助及び交付金	24,368	負担金補助及び交付金	12,635
		・合併処理浄化槽設置整備補助金	12,614
		・千葉県浄化槽推進協議会負担金	21
		○ 03一般事務費	63
		報酬	58
		・環境審議会委員報酬	
		需用費	5
		・消耗品費	3
		・食糧費	2
		○ 04住宅用設備等脱炭素化促進事業	11,350
		負担金補助及び交付金	11,350
		・住宅用設備等脱炭素化促進事業補助金	

(款) 4 衛生費

(項) 2 清掃費

目	本 予 年 算 度 額	前 予 年 算 度 額	比 較	本 年 度 の 財 源 内 訳			
				特 定 財 源			一 般 財 源
				国 県 支 出 金	地 方 債	そ の 他	
1 清掃総務費	201,944	140,812	61,132	64,256		11	137,677

(単位 千円)

節		説明	
区分	金額		
		○ 01一般職人件費	130,659
1 報酬	7,250	報酬 ・会計年度任用職員報酬	7,250
2 給料	52,792	給料 ・一般職給料	52,792
3 職員手当等	50,066	職員手当等 共済費 旅費 ・費用弁償	50,066 20,166 385
		○ 02ごみ排出適正化事業	2,452
4 共済費	20,166	報償費 ・不法投棄監視員報償	888
7 報償費	888	需用費 ・消耗品費 ・燃料費 ・修繕料	800 165 423 212
8 旅費	385	役務費 ・保険料	43
10 需用費	1,899	委託料 ・廃棄物処理委託料	97
11 役務費	46,634	使用料及び賃借料 ・自動車借上料 原材料費 ・看板他材料費	528 24
12 委託料	17,704	負担金補助及び交付金 ・千葉県環境衛生促進協議会負担金	40
13 使用料及び賃借料	953	公課費 ・自動車重量税	32
		○ 03 R 推進事業	5,021
15 原材料費	41	需用費 ・消耗品費 ・燃料費 ・光熱水費 ・修繕料	1,099 33 479 35 552
18 負担金補助及び交付金	3,101	役務費 ・手数料 ・保険料	386 307 79
26 公課費	65	使用料及び賃借料 ・土地借上料 原材料費 ・施設用材料費 負担金補助及び交付金 ・家庭用生ごみ処理機等購入補助金 ・リサイクル推進委員会補助金 ・ごみ集積所整備補助金 公課費	425 17 3,061 445 1,116 1,500 33

(款) 4 衛生費

(項) 2 清掃費

目	本 予 年 算 度 額	前 予 年 算 度 額	比 較	本 年 度 の 財 源 内 訳			
				特 定 財 源			一 般 財 源
				国 県 支 出 金	地 方 債	そ の 他	
(1 清掃総務費)							
2 塵芥処理費	1,001,620	1,012,962	△11,342				1,001,620
計	1,203,564	1,153,774	49,790	64,256		11	1,139,297

(款) 5 農林水産業費

(項) 1 農業費

1 農業委員会費	18,257	18,288	△31	420		4	17,833
2 農業総務費	201,860	203,960	△2,100	2,980		5,287	193,593

(単位 千円)

節		説明
区分	金額	
		・自動車重量税 ○ 04燃えるごみ専用袋配付事業 63,812
		役務費 46,205 ・手数料 委託料 17,607 ・電算委託料 99 ・燃えるごみ専用袋配付業務委託料 17,508
12 委託料	6,198	○ 01ごみ収集運搬事業 6,198 委託料 6,198 ・公共施設ごみ収集委託料 6,160 ・轆死動物回収委託料 38
18 負担金補助及び交付金	995,422	○ 02長生郡市広域市町村圏組合清掃事業負担金 995,422 負担金補助及び交付金 995,422 ・長生郡市広域市町村圏組合清掃事業負担金

1 報酬	14,988	○ 01農業委員会事務運営費 18,257 報酬 14,988 ・農業委員・推進委員報酬
8 旅費	87	旅費 87 ・費用弁償 40 ・普通旅費 47
9 交際費	90	交際費 90 ・会長交際費
10 需用費	662	需用費 662 ・消耗品費 488 ・印刷製本費 174
11 役務費	218	役務費 218 ・プロバイダー接続料
12 委託料	1,493	委託料 1,493 ・電算委託料
13 使用料及び賃借料	410	使用料及び賃借料 410 ・自動車借上料 80 ・機械借上料 251 ・通行料及び駐車料 1 ・タブレット端末MDM利用料 78
18 負担金補助及び交付金	309	負担金補助及び交付金 309 ・長生郡市農業委員会連合会負担金 19 ・千葉県農業会議負担金 290
1 報酬	1,811	○ 01一般職人件費 199,051 報酬 1,811 ・会計年度任用職員報酬 給料 88,883

(款) 5 農林水産業費

(項) 1 農業費

目	本 予 年 算 度 額	前 予 年 算 度 額	比 較	本 年 度 の 財 源 内 訳			
				特 定 財 源			一 般 財 源
				国 県 支 出 金	地 方 債	そ の 他	
(2 農業総務費)							
3 農業振興費	122,317	133,338	△11,021	65,564		6,376	50,377

(単位 千円)

節		説明	金額
区分	金額		
2	給料	・一般職給料 職員手当等	76,504
		共済費	31,727
3	職員手当等	旅費 ・費用弁償	126
		○ 02負担金・補助金	2,809
4	共済費	負担金補助及び交付金	2,809
		・長生土地改良協会会費	325
		・長生地域農林業振興協議会負担金	286
8	旅費	・千葉県土地改良事業団体連合会負担金	224
		・長生農業改良普及事業協議会負担金	360
		・千葉米改良協会負担金	61
		・千葉県緑化推進委員会負担金	257
18	負担金補助及び交付金	・両総用水事業推進協議会負担金	226
		・千葉県畜産協会負担金	10
		・茂原市産業まつり負担金	1,000
		・千葉県園芸協会負担金	60
7	報償費	○ 01需給調整推進事業	9,523
		需用費	67
		・消耗品費	48
		・食糧費	19
8	旅費	委託料	878
		・産業委員委託料	
10	需用費	負担金補助及び交付金	8,578
		・茂原市飼料用米等拡大支援事業補助金	7,540
		・茂原市経営所得安定対策等推進事業費交付金	1,038
11	役務費	○ 02農業経営基盤強化促進事業	2,572
		報償費	171
		・報償金	
12	委託料	負担金補助及び交付金	2,401
		・茂原市農業災害対策利子補給補助金	38
		・茂原市農業災害対策資金債務保証料補助金	11
		・農業近代化資金利子補給事業補助金	63
13	使用料及び賃借料	・茂原市機構集積協力金	2,289
		○ 03稲作生産効率化促進事業	4,247
15	原材料費	負担金補助及び交付金	4,247
		・茂原市植物防疫事業補助金	320
		・水稻広域航空防除事業補助金	3,927
18	負担金補助及び交付金	○ 04園芸農産振興事業	4,359
		負担金補助及び交付金	4,359
		・園芸農産特産地育成事業補助金	390
		・園芸用廃プラスチック適正処理対策事業補助金	341
		・「輝け！ちばの園芸」次世代産地整備支援事業補助金	3,628
		○ 05用排水施設維持管理費	48,465
		需用費	62

(款) 5 農林水産業費

(項) 1 農業費

目	本 予 年 算 度 額	前 予 年 算 度 額	比 較	本 年 度 の 財 源 内 訳			
				特 定 財 源			一 般 財 源
				国 県 支 出 金	地 方 債	そ の 他	
(3 農業振興費)							
4 畜産業費	3,980	557	3,423	3,530			450

(単位 千円)

節		説明	金額
区分	金額		
		・燃料費	10
		・光熱水費	42
		・修繕料	10
		役務費	30
		・保険料	
		委託料	2,758
		・維持管理業務委託料	1,988
		・維持管理適正化事業新規加入積算業務委託	770
		原材料費	1,100
		・資材購入費	
		負担金補助及び交付金	44,515
		・農道小用排水補助金	3,423
		・農地耕作条件改善事業補助金	1,510
		・排水機場維持管理事業補助金	2,652
		・ため池水位調整管理交付金	1,120
		・多面的機能支払交付金	32,077
		・土地改良施設維持管理適正化事業負担金	3,648
		・用排水施設等管理交付金	85
		○ 06農産物直売所運営費	1,972
		旅費	14
		・普通旅費	
		使用料及び賃借料	1,958
		・土地借上料	
		○ 07有害鳥獣駆除事業	29,228
		負担金補助及び交付金	29,228
		・野生獣防護柵設置事業補助金	1,068
		・鳥獣被害防止対策協議会負担金	25,160
		・鳥獣被害防止総合対策交付金	3,000
		○ 08農業者育成支援事業	21,735
		負担金補助及び交付金	21,735
		・茂原市経営発展支援事業補助金	4,335
		・農業次世代人材投資資金	17,400
		○ 09環境にやさしい農業推進事業	116
		負担金補助及び交付金	116
		・環境保全型農業直接支払交付金	
		○ 10茂原六斎市再活性化事業	100
		負担金補助及び交付金	100
		・茂原六斎市再活性化事業補助金	
10 需用費	28	○ 01畜産振興事業	450
		負担金補助及び交付金	450
		・茂原市家畜伝染病予防会補助金	
11 役務費	2	○ 02畜産飼料価格高騰に伴う支援事業	3,530
		需用費	28
		・消耗品費	
		役務費	2
		・郵便料	

(款) 5 農林水産業費

(項) 1 農業費

目	本 予 年 算 度 額	前 予 年 算 度 額	比 較	本 年 度 の 財 源 内 訳			
				特 定 財 源			一 般 財 源
				国 県 支 出 金	地 方 債	そ の 他	
(4 畜産業費)							
5 土地改良事業費	193,396	234,246	△40,850				193,396
計	539,810	590,389	△50,579	72,494		11,667	455,649

(款) 5 農林水産業費

(項) 2 林業費

1 林業振興費	15,302	11,851	3,451			14,575	727
計	15,302	11,851	3,451			14,575	727

(款) 6 商工費

(項) 1 商工費

1 商工総務費	78,740	82,704	△3,964				78,740
---------	--------	--------	--------	--	--	--	--------

(単位 千円)

節		説明	
区分	金額		
18	負担金補助及び交付金	3,950	負担金補助及び交付金 ・畜産飼料価格高騰に伴う支援交付金 3,500
12	委託料	5,016	○ 01負担金・補助金 176 負担金補助及び交付金 176 ・研修負担金 126 ・清水堰管理委員会補助金 50
18	負担金補助及び交付金	151,052	○ 02農業集落排水事業会計繰出金 188,204 負担金補助及び交付金 150,876 ・農業集落排水事業会計負担金
23	投資及び出資金	37,328	投資及び出資金 37,328 ・農業集落排水事業会計出資金
			○ 03ほ場整備事業 5,016 委託料 5,016 ・調査設計業務委託料

10	需用費	7	○ 01林道維持管理事業 727 需用費 7 ・消耗品費
12	委託料	15,056	委託料 660 ・林道等維持管理委託料
13	使用料及び賃借料	144	使用料及び賃借料 60 ・土地借上料
18	負担金補助及び交付金	94	○ 02森林整備事業 14,575 委託料 14,396 ・森林環境整備業務委託料
18	負担金補助及び交付金	94	使用料及び賃借料 84 ・森林クラウド使用料
24	積立金	1	負担金補助及び交付金 94 ・千葉県森林経営管理協議会会費
			積立金 1 ・茂原市森林環境整備基金積立金

2	給料	36,222	○ 01一般職人件費 78,479 給料 36,222 ・一般職給料
3	職員手当等	29,569	職員手当等 29,569 共済費 12,688
			○ 02労政対策事業 261 役務費 113 ・通信運搬費

(款) 6 商工費

(項) 1 商工費

目	本 予 年 算 度 額	前 予 年 算 度 額	比 較	本 年 度 の 財 源 内 訳			
				特 定 財 源			一 般 財 源
				国 県 支 出 金	地 方 債	そ の 他	
(1 商工総務費)							
2 商工振興費	568,413	565,966	2,447	55,000		485,000	28,413

(単位 千円)

節		説明	金額
区分	金額		
4 共済費	12,688	負担金補助及び交付金 ・長生茂原地区労働者福祉協議会補助金	148
11 役務費	113		
18 負担金補助及び交付金	148		
8 旅費	342	○ 01中小企業資金融資事業	500,753
		負担金補助及び交付金	15,753
		・中小企業融資利用者補助金	11,775
		・小規模事業者経営改善資金融資利用者補助金	3,978
10 需用費	65	貸付金	485,000
		・中小企業融資預託金	
11 役務費	2	○ 02起業・創業支援事業	2,100
		負担金補助及び交付金	2,100
		・創業支援補助金	1,200
		・創業支援事業者補助金	900
12 委託料	55,000	○ 03商業振興対策事業	873
		負担金補助及び交付金	873
		・商店街共同施設整備事業等補助金	
13 使用料及び賃借料	35	○ 04商工団体支援事業	7,393
		負担金補助及び交付金	7,393
		・商工会議所事業補助金	4,777
		・小規模事業者経営支援事業費補助金	2,538
		・千葉県指定団地協議会負担金	8
		・千葉県経済協議会負担金	70
18 負担金補助及び交付金	27,969	○ 05企業立地促進事業	377
		旅費	342
		・普通旅費	
		使用料及び賃借料	35
		・通行料及び駐車料	
		○ 06一般事務費	65
		需用費	65
		・消耗品費	
		○ 07中小事業者サポート事業	1,852
		役務費	2
		・保険料	
		負担金補助及び交付金	1,850
		・中小事業者サポート補助金	
		○ 08キャッシュレス決済ポイント還元事業	55,000
		委託料	55,000
		・キャッシュレス決済ポイント還元業務委託料	
20 貸付金	485,000		

(款) 6 商工費

(項) 1 商工費

目	本 予 年 算 度 額	前 予 年 算 度 額	比 較	本 年 度 の 財 源 内 訳			
				特 定 財 源			一 般 財 源
				国 県 支 出 金	地 方 債	そ の 他	
3 観光費	18,891	27,858	△8,967			23	18,868
計	666,044	676,528	△10,484	55,000		485,023	126,021

(款) 7 土木費

(項) 1 道路橋梁費

1 道路橋梁総務費	307,577	301,316	6,261	165			307,412
-----------	---------	---------	-------	-----	--	--	---------

(単位 千円)

節		説 明	
区 分	金 額		
		○ 01観光振興事業	17,701
7 報償費	560	報償費	120
		・茂原市観光大使報償	
8 旅費	93	旅費	7
		・普通旅費	
10 需用費	268	需用費	219
		・消耗品費	4
		・印刷製本費	193
		・修繕料	22
11 役務費	9	役務費	9
		・クリーニング料	
12 委託料	215	委託料	215
		・「モバリん」着ぐるみ出演委託料	
		使用料及び賃借料	15
		・有料道路通行料	
13 使用料及び賃借料	25	負担金補助及び交付金	17,116
		・茂原市観光協会補助金	1,756
		・長生地域観光連盟負担金	130
		・茂原秋まつり運営協議会補助金	600
		・千葉県国際観光推進協議会負担金	50
		・ちばプロモーション協議会負担金	10
		・中房総観光推進ネットワーク協議会負担金	70
		・茂原七夕まつり実行委員会補助金	14,500
18 負担金補助及び交付金	17,721	○ 02ロケツーリズム事業	1,190
		報償費	440
		・講師謝礼	
		旅費	86
		・普通旅費	
		需用費	49
		・消耗品費	
		使用料及び賃借料	10
		・通行料及び駐車料	
		負担金補助及び交付金	605
		・ロケツーリズム協議会負担金	

		○ 01一般職人件費	292,742
1 報酬	11,352	報酬	11,352
		・会計年度任用職員報酬	
2 給料	122,002	給料	122,002
		・一般職給料	
3 職員手当等	113,127	職員手当等	113,127
		共済費	45,686
		旅費	575
		・費用弁償	

(款) 7 土木費

(項) 1 道路橋梁費

目	本 予 年 算 度 額	前 予 年 算 度 額	比 較	本 年 度 の 財 源 内 訳			
				特 定 財 源			一 般 財 源
				国 県 支 出 金	地 方 債	そ の 他	
(1 道路橋梁総務費)							

(単位 千円)

節		説明	金額
区分	金額		
		○ 02一般事務費 (土木建設課)	3,671
4 共済費	45,686	旅費	17
		・普通旅費	
8 旅費	599	需用費	187
		・消耗品費	184
		・食糧費	3
10 需用費	261	役務費	103
		・手数料	
		使用料及び賃借料	2,818
		・事務機器借上料	
11 役務費	1,293	原材料費	39
		・測量用品購入費	
12 委託料	8,004	負担金補助及び交付金	507
		・千葉県道路協会長生支部負担金	79
		・長生郡市土木行政推進協議会負担金	37
		・千葉県道路整備促進協議会負担金	23
13 使用料及び賃借料	4,705	・国道409号道路整備促進期成同盟会負担金	23
		・千葉県公共用地対策協議会負担金	6
		・高規格道路「茂原・一宮・大原道路」「鴨川・大原道路」建設促進期成同盟会負担金	10
15 原材料費	39	・首都圏中央連絡自動車道建設促進期成同盟会負担金	48
		・日本道路協会負担金	30
18 負担金補助及び交付金	509	・東金・茂原・木更津間首都圏中央連絡自動車道建設促進協議会負担金	63
		・関東国道協会負担金	36
		・県道茂原・白子バイパス建設促進期成同盟会負担金	72
		・千葉県官公署登記事務研修会負担金	3
		・県公共用地対策協議会研修負担金	4
		・千葉県道路協会負担金	73
		○ 03一般事務費 (土木管理課)	11,164
		旅費	7
		・普通旅費	
		需用費	74
		・消耗品費	
		役務費	1,190
		・保険料	
		委託料	8,004
		・道路台帳委託料	4,000
		・境界査定管理システムデータ移行業務委託料	4,004
		使用料及び賃借料	1,887
		・事務機器借上料	928
		・土地借上料	959
		負担金補助及び交付金	2
		・千葉県官公署登記事務連絡協議会分担金	

(款) 7 土木費

(項) 1 道路橋梁費

目	本 予 年 算 度 額	前 予 年 算 度 額	比 較	本 年 度 の 財 源 内 訳			
				特 定 財 源			一 般 財 源
				国 県 支 出 金	地 方 債	そ の 他	
2 道路維持費	125,832	332,768	△206,936	16,516	34,500	7,656	67,160
3 道路新設改良費	561,000	648,729	△87,729	422,000	124,600		14,400

(単位 千円)

節		説明	
区分	金額		
		○ 01道路橋梁管理費	36,376
7 報償費	83	需用費	5,442
		・消耗品費	37
		・光熱水費	4,860
10 需用費	9,309	・修繕料	545
		委託料	27,549
		・道路側溝清掃委託料	8,635
11 役務費	347	・道路草刈委託料	6,256
		・伐採樹木等処理委託料	1,001
		・街路樹等管理委託料	9,041
12 委託料	57,579	・測量委託料	1,883
		・交通誘導委託料	150
		・廃材処理委託料	583
13 使用料及び賃借料	6,012	使用料及び賃借料	2,791
		・機械借上料	
		原材料費	594
14 工事請負費	46,156	・道路管理用材料費	
		○ 02道路橋梁維持補修費	89,456
		報償費	83
15 原材料費	6,223	・謝礼金	
		需用費	3,867
		・消耗品費	619
		・燃料費	1,596
26 公課費	123	・修繕料	1,647
		・医薬材料費	5
		役務費	347
		・保険料	
		委託料	30,030
		・調査委託料	7,700
		・橋梁点検委託料	22,330
		使用料及び賃借料	3,221
		・機械借上料	
		工事請負費	46,156
		・道路舗装補修工事	38,500
		・道路維持補修工事	7,656
		原材料費	5,629
		・道路維持補修用材料費	
		公課費	123
		・自動車重量税	
		○ 01道路改良事業	558,000
12 委託料	9,200	委託料	9,200
		・測量委託料	3,000
		・設計委託料	1,000
14 工事請負費	541,400	・物件調査業務委託料	5,200
		工事請負費	538,400
		・道路改良工事	

(款) 7 土木費

(項) 1 道路橋梁費

目	本 予 年 算 度 額	前 予 年 算 度 額	比 較	本 年 度 の 財 源 内 訳			
				特 定 財 源			一 般 財 源
				国 県 支 出 金	地 方 債	そ の 他	
(3 道路新設改良費)							
4 交通安全施設費	312,033	173,187	138,846	156,915	128,800	10,912	15,406
計	1,306,442	1,456,000	△149,558	595,596	287,900	18,568	404,378

(款) 7 土木費

(項) 2 河川費

1 河川総務費	215,506	152,124	63,382	1,606	81,600	2,981	129,319
---------	---------	---------	--------	-------	--------	-------	---------

(単位 千円)

節		説明	金額
区分	金額		
21	補償補填及び賠償金	10,400	補償補填及び賠償金 10,400 ・物件移転補償費 3,000 ・損失補償費 7,400 <u>○ 02道路排水新設事業</u> 3,000 工事請負費 3,000 ・道路排水整備工事
10	需用費	281	<u>○ 01交通安全施設管理費</u> 23,433 需用費 281 ・光熱水費 132 ・修繕料 149
12	委託料	3,500	工事請負費 21,868 ・交通安全施設等整備工事
14	工事請負費	275,968	原材料費 1,012 ・交通安全施設用材料費
15	原材料費	1,012	備品購入費 272 ・交通安全対策用備品購入費
17	備品購入費	272	<u>○ 02交通安全施設整備事業</u> 288,600 委託料 3,500 ・設計委託料
18	負担金補助及び交付金	31,000	工事請負費 254,100 ・交通安全施設等整備工事 負担金補助及び交付金 31,000 ・交通安全施設等整備工事に伴う J R 負担金

1	報酬	72	<u>○ 01一般職人件費</u> 55,762 給料 23,980 ・一般職給料
2	給料	23,980	職員手当等 22,933 共済費 8,849
3	職員手当等	22,933	<u>○ 02水防事業</u> 3,600 報酬 72 ・水防協議会委員報酬
4	共済費	8,849	需用費 2,931 ・消耗品費 1,150 ・燃料費 1,579 ・印刷製本費 172 ・修繕料 30
8	旅費	15	使用料及び賃借料 248 ・機械借上料
10	需用費	17,602	原材料費 99 ・資材購入費 負担金補助及び交付金 250

(款) 7 土木費

(項) 2 河川費

目	本 予 年 算 度 額	前 予 年 算 度 額	比 較	本 年 度 の 財 源 内 訳			
				特 定 財 源			一 般 財 源
				国 県 支 出 金	地 方 債	そ の 他	
(1 河川総務費)							

(単位 千円)

節		説明	
区分	金額		
11 役務費	187	・雨水貯留施設等設置工事補助金 ○ 03排水路維持管理費（土木管理課）	130,122
		需用費	14,472
12 委託料	109,715	・消耗品費	9
		・光熱水費	14,201
		・修繕料	262
13 使用料及び賃借料	252	役務費	182
		・電話料	132
		・保険料	50
14 工事請負費	30,257	委託料	87,730
		・排水機場関連委託料	12,877
		・調整池草刈委託料	861
		・排水路浚渫委託料	72,754
		・排水路草刈り委託料	1,238
15 原材料費	646	工事請負費	27,298
		・排水機場維持管理工事	6,387
		・排水路補修工事	20,911
18 負担金補助及び交付金	958	原材料費	400
		・資材購入費	
26 公課費	40	公課費	40
		・自動車重量税	
		○ 04河川維持管理費（土木建設課）	374
		委託料	374
		・草刈業務委託料	
		○ 05河川維持管理費（土木管理課）	24,737
		需用費	162
		・消耗品費	20
		・光熱水費	120
		・修繕料	22
		役務費	5
		・手数料	
		委託料	21,611
		・乗川浚渫委託料	620
		・浄化槽点検・清掃委託料	591
		・鶴枝遊水公園及び準用河川管理委託料	11,457
		・準用河川浚渫委託料	8,943
		工事請負費	2,959
		・河川維持管理工事	
		○ 06一般事務費（土木建設課）	614
		旅費	9
		・普通旅費	
		需用費	17
		・消耗品費	
		負担金補助及び交付金	588
		・千葉県河川協会長生支部負担金	84
		・南白亀川改修期成同盟会負担金	50

(款) 7 土木費

(項) 2 河川費

目	本 予 年 算 度 額	前 予 年 算 度 額	比 較	本 年 度 の 財 源 内 訳			
				特 定 財 源			一 般 財 源
				国 県 支 出 金	地 方 債	そ の 他	
(1 河川総務費)							
2 排水整備費	528,314	298,947	229,367	2,800	525,400		114
3 河川改良費	70,500	16,000	54,500	23,500	42,300		4,700
計	814,320	467,071	347,249	27,906	649,300	2,981	134,133

(款) 7 土木費

(項) 3 都市計画費

1 都市計画総務費	789,332	809,660	△20,328	7,883		43,004	738,445
-----------	---------	---------	---------	-------	--	--------	---------

(単位 千円)

節		説明	
区分	金額		
		・赤目川改修促進期成同盟会負担金	180
		・全国治水砂防協会負担金	25
		・一宮川流域治水環境対策協議会負担金	69
		・千葉県河川協会負担金	137
		・内谷川河川改修協議会負担金	43
		○ 07一般事務費 (土木管理課)	297
		旅費	6
		・普通旅費	
		需用費	20
		・消耗品費	
		使用料及び賃借料	4
		・土地借上料	
		原材料費	147
		・境界立会用材料費	
		負担金補助及び交付金	120
		・一宮川愛護会補助金	
		○ 01内水対策関連事業	528,314
12 委託料	37,000	委託料	37,000
		・物件調査業務委託料	30,000
		・測量業務委託料	7,000
14 工事請負費	429,314	工事請負費	429,314
		・内水対策関連工事	
21 補償補填及び賠償金	62,000	補償補填及び賠償金	62,000
		・物件移転補償費	
		○ 01河川改修事業	70,500
12 委託料	12,300	委託料	12,300
		・設計委託料	12,000
		・物件調査委託料	300
14 工事請負費	57,600	工事請負費	57,600
		・河川改修工事	
21 補償補填及び賠償金	600	補償補填及び賠償金	600
		・物件移転補償費	

		○ 01一般職人件費	303,982
1 報酬	22,180	報酬	21,536
		・会計年度任用職員報酬	
2 給料	121,800	給料	121,800
		・一般職給料	
		職員手当等	114,009
		共済費	45,800

(款) 7 土木費

(項) 3 都市計画費

目	本 予 年 算 度 額	前 予 年 算 度 額	比 較	本 年 度 の 財 源 内 訳			
				特 定 財 源			一 般 財 源
				国 県 支 出 金	地 方 債	そ の 他	
(1 都市計画総務費)							

(単位 千円)

節		説明	金額	
区分	金額			
3	職員手当等	114,009	旅費 ・費用弁償 ○ 02都市計画事務費	837 2,231
4	共済費	45,800	報酬 ・都市計画審議会委員報酬 旅費 ・普通旅費	174 7
8	旅費	860	需用費 ・消耗品費 ・食糧費 ・印刷製本費	1,546 40 17 1,489
10	需用費	2,884	委託料 ・都市計画図管理システムデータ更新業務委託料	495
11	役務費	532	負担金補助及び交付金 ・千葉県都市協会負担金 ・地区計画制度連絡協議会負担金	9 8 1
12	委託料	72,512	○ 03開発指導事務費 需用費 ・消耗品費	46 46
13	使用料及び賃借料	9,843	○ 04公共建築物設計事業 旅費 ・普通旅費	638 3
17	備品購入費	24	需用費 ・消耗品費	65
18	負担金補助及び交付金	309,854	使用料及び賃借料 ・営繕工事単価表利用承諾料 ・営繕積算システム賃借料 負担金補助及び交付金 ・千葉県公共建築等連絡協議会負担金	565 347 218 5
23	投資及び出資金	89,034	○ 05下水道事業会計繰出金 負担金補助及び交付金 ・下水道事業会計負担金 投資及び出資金 ・下水道事業会計出資金	386,909 297,875 89,034
			○ 06木造住宅耐震化促進事業 役務費 ・郵便料 委託料 ・耐震相談会開催委託料 負担金補助及び交付金 ・木造住宅耐震診断費補助金 ・木造住宅耐震改修費補助金 ・木造住宅耐震改修工事に伴うリフォーム補助金 ・ブロック塀等改修補助金	3,672 99 253 3,320 1,200 1,400 200 520
			○ 07地域公共交通事業 報酬	33,092 375

(款) 7 土木費

(項) 3 都市計画費

目	本 予 年 算 度 額	前 予 年 算 度 額	比 較	本 年 度 の 財 源 内 訳			
				特 定 財 源			一 般 財 源
				国 県 支 出 金	地 方 債	そ の 他	
(1 都市計画総務費)							

(単位 千円)

節		説明	金額
区分	金額		
		・地域公共交通会議委員報酬	
		旅費	7
		・費用弁償	
		需用費	122
		・消耗品費	14
		・食糧費	10
		・印刷製本費	98
		役務費	65
		・電話料	
		委託料	24,531
		・地域公共交通運行委託料	
		使用料及び賃借料	33
		・土地借上料	
		備品購入費	24
		・地域公共交通運行用備品購入費	
		負担金補助及び交付金	7,935
		・千葉県J R線複線化等促進期成同盟負担金	2
		・路線バス運行補助金	7,933
		○ 08地籍調査事務費	15
		負担金補助及び交付金	15
		・千葉県国土調査推進協議会負担金	
		○ 09放置自転車等対策事業	733
		報酬	51
		・自転車等駐車対策協議会委員報酬	
		需用費	21
		・消耗品費	19
		・食糧費	2
		委託料	661
		・駅前放置自転車整理委託料	
		○ 10自転車駐車場管理運営費	38,440
		需用費	861
		・消耗品費	13
		・光熱水費	776
		・修繕料	72
		役務費	95
		・手数料	71
		・通信運搬費	24
		委託料	29,258
		・券売機紙幣鑑別機新紙幣対応業務委託料	265
		・自転車駐車場業務委託料	28,993
		使用料及び賃借料	8,226
		・土地借上料	3,678
		・券売機及び防犯カメラリース料	4,548
		○ 11被災住宅支援事業	591
		負担金補助及び交付金	591
		・災害復興住宅資金利子補給金	

(款) 7 土木費

(項) 3 都市計画費

目	本 予 年 算 度 額	前 予 年 算 度 額	比 較	本 年 度 の 財 源 内 訳			
				特 定 財 源			一 般 財 源
				国 県 支 出 金	地 方 債	そ の 他	
(1 都市計画総務費)							
2 街路事業費	4,390	11,688	△7,298			14	4,376

(単位 千円)

節		説明	金額
区分	金額		
		○ 12建築審査指導事務費	1,669
		報酬	44
		・ 建築紛争調停委員会委員報酬	
		旅費	6
		・ 研修旅費	
		需用費	223
		・ 消耗品費	
		役務費	273
		・ 保険料	
		使用料及び賃借料	1,019
		・ システム利用料	
		負担金補助及び交付金	104
		・ 千葉県特定行政庁連絡協議会負担金	45
		・ 全国建築審査会協議会負担金	9
		・ 日本建築行政会議負担金	50
		○ 13宅地耐震化推進事業	17,314
		委託料	17,314
		・ 第二次スクリーニング業務委託料	
		○ 01管理事業費	692
8 旅費	12	需用費	570
		・ 消耗品費	70
		・ 修繕料	500
10 需用費	1,808	使用料及び賃借料	122
		・ 機械借上料	
		○ 02駅前広場管理事業費	3,251
11 役務費	31	需用費	979
		・ 光熱水費	330
		・ 修繕料	649
12 委託料	1,775	委託料	1,775
		・ 駅前広場管理委託料	
		使用料及び賃借料	497
		・ 機械借上料	
13 使用料及び賃借料	722	○ 03一般事務費	447
		旅費	12
		・ 普通旅費	
15 原材料費	27	需用費	259
		・ 消耗品費	37
		・ 燃料費	123
		・ 修繕料	99
18 負担金補助及び交付金	10	役務費	31
		・ 保険料	
		使用料及び賃借料	103
		・ 電子書籍利用料	
26 公課費	5	原材料費	27
		・ 杭等購入費	
		負担金補助及び交付金	10

(款) 7 土木費

(項) 3 都市計画費

目	本 予 年 算 度 額	前 予 年 算 度 額	比 較	本 年 度 の 財 源 内 訳			
				特 定 財 源			一 般 財 源
				国 県 支 出 金	地 方 債	そ の 他	
(2 街路事業費)							
3 公園費	162,635	140,870	21,765	59,500	55,000	1,255	46,880
4 区画整理費	80,257	151,740	△71,483	38,890	35,800	1,183	4,384

(単位 千円)

節		説明	
区分	金額		
		・千葉県街路事業推進協議会負担金 公課費	5
		・自動車重量税	
		○ 01都市公園等管理事業	41,635
10 需用費	7,609	需用費	7,609
		・消耗品費	2,158
11 役務費	401	・燃料費	993
		・光熱水費	3,580
		・修繕料	873
12 委託料	24,964	・医薬材料費	5
		役務費	401
		・電話料	70
13 使用料及び賃借料	6,980	・手数料	45
		・保険料	286
		委託料	24,964
14 工事請負費	121,495	・各種管理委託料	
		使用料及び賃借料	6,980
		・土地借上料	5,119
		・機械借上料	1,861
15 原材料費	525	工事請負費	495
		・各公園補修工事	
17 備品購入費	551	原材料費	525
		・緑化資材購入費	125
		・補修資材購入費	400
18 負担金補助及び交付金	45	備品購入費	551
		・公園管理用備品購入費	
		負担金補助及び交付金	45
		・日本さくらの会負担金	10
26 公課費	65	・千葉県さくらの会負担金	9
		・千葉県公園緑地整備促進協議会負担金	13
		・研修負担金	13
		公課費	65
		・自動車重量税	
		○ 02都市公園再生事業	121,000
		工事請負費	121,000
		・公園長寿命化対策工事	
		○ 01茂原駅前通り地区土地区画整理事業	80,257
1 報酬	73	報酬	73
		・土地区画整理審議会委員報酬	
8 旅費	19	旅費	19
		・普通旅費	
10 需用費	132	需用費	132
		・消耗品費	83
		・食糧費	2
		・光熱水費	47
		使用料及び賃借料	914

(款) 7 土木費

(項) 3 都市計画費

目	本 予 年 算 度 額	前 予 年 算 度 額	比 較	本 年 度 の 財 源 内 訳			
				特 定 財 源			一 般 財 源
				国 県 支 出 金	地 方 債	そ の 他	
(4 区画整理費)							
計	1,036,614	1,113,958	△77,344	106,273	90,800	45,456	794,085

(款) 7 土木費

(項) 4 住宅費

1 住宅管理費	214,912	335,028	△120,116	17,307	53,000	46,188	98,417
---------	---------	---------	----------	--------	--------	--------	--------

(単位 千円)

節		説明	
区分	金額		
13 使用料及び賃借料	914	・事務機器借上料 ・機械借上料 工事請負費	861 53 9,300
14 工事請負費	9,300	・道路築造工事 原材料費	 24
15 原材料費	24	・境界杭等購入費 負担金補助及び交付金	 134
18 負担金補助及び交付金	134	・千葉県市街地整備推進協議会負担金 ・まちづくり推進協議会補助金 補償補填及び賠償金	4 130 69,661
21 補償補填及び賠償金	69,661	・建物等移転補償費	

1 報酬	2,325	○ 01一般職人件費	88,211
		報酬	2,109
		・会計年度任用職員報酬	
2 給料	38,729	給料	38,729
		・一般職給料	
3 職員手当等	33,164	職員手当等	33,164
		共済費	14,109
		旅費	100
		・費用弁償	
4 共済費	14,109	○ 02市営住宅管理費	35,779
		報酬	72
		・委員報酬	
8 旅費	117	旅費	6
		・普通旅費	
10 需用費	20,731	需用費	11,011
		・消耗品費	41
		・燃料費	9
		・光熱水費	8
		・修繕料	10,953
11 役務費	5,177	役務費	151
		・手数料	
12 委託料	12,387	委託料	8,989
		・市営住宅各種管理委託料	3,424
		・電算委託料	2,120
		・市営住宅廃材等処分委託料	264
		・草刈委託料	3,181

(款) 7 土木費

(項) 4 住宅費

目	本 予 算 額	前 予 算 額	比 較	本 年 度 の 財 源 内 訳			
				特 定 財 源			一 般 財 源
				国 県 支 出 金	地 方 債	そ の 他	
(1 住宅管理費)							
計	214,912	335,028	△120,116	17,307	53,000	46,188	98,417

(款) 8 消防費

(項) 1 消防費

1 消防費	1,536,760	1,466,732	70,028				1,536,760
計	1,536,760	1,466,732	70,028				1,536,760

(款) 9 教育費

(項) 1 教育総務費

1 教育委員会費	2,572	2,644	△72				2,572
----------	-------	-------	-----	--	--	--	-------

(単位 千円)

節		説明	金額
区分	金額		
13	使用料及び賃借料	15,413	使用料及び賃借料 15,413 ・土地借上料 15,360 ・機械借上料 53
14	工事請負費	64,009	原材料費 137 ・補修用資材購入費 ○ 03市営住宅長寿命化事業 67,390
15	原材料費	137	委託料 3,381 ・上茂原西住宅改善工事監理業務委託料 工事請負費 64,009 ・上茂原西住宅改善工事
18	負担金補助及び交付金	6,000	○ 04空家等対策事業 6,221 報酬 144 ・空家等対策協議会委員報酬 旅費 11 ・普通旅費 需用費 23 ・消耗品費 役務費 5,026 ・手数料 委託料 17 ・緊急安全措置委託料 負担金補助及び交付金 1,000 ・空家バンク登録物件リフォーム補助金
21	補償補填及び賠償金	2,614	○ 05市営住宅集約化事業 12,311 需用費 9,697 ・修繕料 補償補填及び賠償金 2,614 ・真名住宅用途廃止に伴う転居費用 ○ 06浸水防止対策事業 5,000 負担金補助及び交付金 5,000 ・浸水防止対策事業補助金

18	負担金補助及び交付金	1,536,760	○ 01消防費負担金 1,536,760 負担金補助及び交付金 1,536,760 ・長生郡市広域市町村圏組合負担金
----	------------	-----------	-------------------------------------------------------------------------

1	報酬	2,352	○ 01教育委員会事務運営費 2,572 報酬 2,352 ・教育委員報酬 旅費 31 ・費用弁償
---	----	-------	----------------------------------------------------------------------

(款) 9 教育費

(項) 1 教育総務費

目	本 予 年 算 度 額	前 予 年 算 度 額	比 較	本 年 度 の 財 源 内 訳			
				特 定 財 源			一 般 財 源
				国 県 支 出 金	地 方 債	そ の 他	
(1 教育委員会費)							
2 事務局費	307,457	299,486	7,971			14,316	293,141

(単位 千円)

節		説明	金額
区分	金額		
8 旅費	31	交際費 ・教育長交際費	168
9 交際費	168	需用費 ・消耗品費 ・食糧費 ・印刷製本費	20 3 5 12
10 需用費	20	役務費 ・郵便料	1
11 役務費	1		
		○ 01一般職人件費	272,048
1 報酬	7,416	報酬 ・会計年度任用職員報酬	6,808
2 給料	126,657	給料 ・一般職給料	118,257
3 職員手当等	109,560	職員手当等 共済費 旅費 ・費用弁償	103,969 42,835 179
4 共済費	45,081	○ 02特別職人件費	16,237
7 報償費	95	給料 ・特別職給料 職員手当等 共済費	8,400 5,591 2,246
		○ 03教育委員会事務局運営費	4,222
8 旅費	556	報償費 ・記念品代 旅費	95 377
10 需用費	176	・普通旅費 需用費	123
11 役務費	828	・消耗品費 ・食糧費 ・印刷製本費 役務費	85 5 33 817
12 委託料	7	・保険料 負担金補助及び交付金	2,810
13 使用料及び賃借料	1,221	・千葉県立長生高校定時制振興会負担金 ・千葉県公立学校施設整備期成会負担金 ・長生地方技術教育センター負担金 ・千葉県保健主事会分担金	180 8 80 20
18 負担金補助及び交付金	2,810	・関東甲信越静市町村教育委員会連合会総会負担金 ・教育長会負担金 ・関東地区都市教育長協議会負担金 ・全国都市教育長協議会負担金	15 47 22 16

(款) 9 教育費

(項) 1 教育総務費

目	本 予 算 額	前 予 算 額	比 較	本 年 度 の 財 源 内 訳			
				特 定 財 源			一 般 財 源
				国 県 支 出 金	地 方 債	そ の 他	
(2 事務局費)							
3 学校等施設建設改 修基金費	27,600	3,000	24,600			27,600	
計	337,629	305,130	32,499			41,916	295,713

(款) 9 教育費

(項) 2 小学校費

1 学校管理費	432,991	432,821	170	923	53,900	6,573	371,595
---------	---------	---------	-----	-----	--------	-------	---------

(単位 千円)

節		説明	
区分	金額		
20 貸付金	13,050	・千葉県学校保健会負担金 22	
		・長生茂原学校保健会負担金 159	
		・長生郡茂原市学校給食会負担金 57	
		・茂原警察署管内学校警察連絡委員会負担金 37	
		・長生郡市校長会負担金 111	
		・長生郡市小中学校体育連盟負担金 1,025	
		・長生教育研究会負担金 329	
		・長生地方教育研究所負担金 338	
		・長生地方特別支援教育連盟負担金 108	
		・長生地区市町村教育委員会連絡協議会負担金 145	
		・長生郡市指導行政委員会負担金 28	
		・千葉県都市教育長協議会負担金 40	
		・千葉県市町村教育委員会連絡協議会負担金 23	
		○ 04奨学資金貸付費 14,316	
		需用費 27	
		・消耗品費	
		役務費 11	
		・手数料	
		委託料 7	
		・電算委託料	
		使用料及び賃借料 1,221	
		・奨学資金管理システム借上料	
		貸付金 13,050	
		・奨学資金貸付金	
○ 05学校再編事務費 634			
報酬 608			
・学校再編審議会委員報酬			
需用費 26			
・消耗品費 16			
・食糧費 10			
24 積立金	27,600	○ 01学校等施設建設改修基金費 27,600	
		積立金 27,600	
		・学校等施設建設改修基金積立金	

1 報酬	62,252	○ 01一般職人件費 103,373
		報酬 53,877
2 給料	4,416	・会計年度任用職員報酬
		給料 4,416
3 職員手当等	28,919	・一般職給料
		職員手当等 28,919
		共済費 13,916
		旅費 2,245
		・費用弁償
		○ 02小学校管理補修費 109,320

(款) 9 教育費

(項) 2 小学校費

目	本 予 年 算 度 額	前 予 年 算 度 額	比 較	本 年 度 の 財 源 内 訳			
				特 定 財 源			一 般 財 源
				国 県 支 出 金	地 方 債	そ の 他	
(1 学校管理費)							

(単位 千円)

節		説明	金額
区分	金額		
4 共済費	13,916	需用費 ・消耗品費 ・燃料費 ・修繕料	9,673 365 318 8,990
7 報償費	1,183	役務費 ・手数料 ・保険料	96 8 88
8 旅費	2,346	委託料 ・各種施設委託料	13,427
10 需用費	95,889	使用料及び賃借料 ・土地借上料 ・自動車借上料	7,453 6,499 954
11 役務費	8,244	工事請負費 ・各小学校補修工事	76,428
12 委託料	40,673	原材料費 ・学校管理用小破修繕用原材料購入費 備品購入費 ・庁用自動車購入費	2,200 33
13 使用料及び賃借料	89,514	公課費 ・自動車重量税	10
		○ 03管理運営費	112,806
14 工事請負費	76,428	報酬 ・いじめ対策調査会委員等報酬	131
15 原材料費	2,280	報償費 ・謝礼金 旅費	353 101
17 備品購入費	3,640	需用費 ・消耗品費 ・印刷製本費 ・飼料費	11,380 10,786 589 5
18 負担金補助及び交付金	3,255	役務費 ・郵便料 ・クリーニング料 ・ピアノ調律料	905 260 291 354
26 公課費	36	委託料 ・電算委託料 ・水泳指導業務委託料 ・スクールバス運行業務委託料 使用料及び賃借料 ・バス等借上料 ・事務機器借上料 ・テレビ受信料 ・著作権使用料 備品購入費 ・学校管理備品購入費	15,056 1,262 1,766 12,028 82,061 6,612 74,834 158 457 2,819

(款) 9 教育費

(項) 2 小学校費

目	本 予 算 額	前 予 算 額	比 較	本 年 度 の 財 源 内 訳			
				特 定 財 源			一 般 財 源
				国 県 支 出 金	地 方 債	そ の 他	
(1 学校管理費)							
2 教育振興費	103,503	78,230	25,273	1,249			102,254

(単位 千円)

節		説明	金額
区分	金額		
		○ 04施設設備維持管理費	88,677
		需用費	74,003
		・燃料費	500
		・光熱水費	69,000
		・修繕料	4,503
		役務費	7,243
		・電話料	5,912
		・手数料	1,299
		・保険料	32
		委託料	6,537
		・各種管理委託料	
		原材料費	80
		・学校管理用原材料購入費	
		備品購入費	788
		・施設用備品購入費	
		公課費	26
		・自動車重量税	
		○ 05保健管理運営費	18,815
		報酬	8,244
		・校医等報酬	
		報償費	830
		・謝礼金	
		需用費	833
		・消耗品費	
		委託料	5,653
		・各種検診検査委託料	
		負担金補助及び交付金	3,255
		・日本スポーツ振興センター加入者負担金	
7 報償費	35	○ 01教材備品整備事業	39,888
		報償費	35
		・謝礼金	
10 需用費	11,237	需用費	11,215
		・消耗品費	9,950
		・印刷製本費	1,265
11 役務費	114	役務費	17
		・保険料	
		備品購入費	28,621
		・教材備品購入費	2,272
12 委託料	19,272	・指導書等購入費	26,349
		○ 02教育扶助費	41,057
13 使用料及び賃借料	660	扶助費	41,057
		・特別支援教育就学奨励費補助金	3,191
		・就学援助費補助金	37,866
17 備品購入費	31,128	○ 03学校教育支援事業	97
		役務費	97
		・保険料	

(款) 9 教育費

(項) 2 小学校費

目	本 予 年 算 度 額	前 予 年 算 度 額	比 較	本 年 度 の 財 源 内 訳			
				特 定 財 源			一 般 財 源
				国 県 支 出 金	地 方 債	そ の 他	
(2 教育振興費)							
計	536,494	511,051	25,443	2,172	53,900	6,573	473,849

(款) 9 教育費

(項) 3 中学校費

1 学校管理費	234,716	271,053	△36,337		25,000	6,657	203,059
---------	---------	---------	---------	--	--------	-------	---------

(単位 千円)

節		説明	
区分	金額		
19 扶助費	41,057	○ 04国際教育推進事業	19,272
		委託料	19,272
		・ A L T民間委託料	
		○ 05子どもの読書活動推進事業	3,189
		需用費	22
		・ 消耗品費	
		使用料及び賃借料	660
		・ 図書管理システム使用料	
		備品購入費	2,507
		・ 教材備品購入費	

1 報酬	23,813	○ 01一般職人件費	37,992
		報酬	19,391
		・ 会計年度任用職員報酬	
2 給料	2,559	給料	2,559
		・ 一般職給料	
3 職員手当等	10,939	職員手当等	10,939
		共済費	4,569
		旅費	534
		・ 費用弁償	
4 共済費	4,569	○ 02中学校管理補修費	67,778
		需用費	6,586
		・ 消耗品費	221
		・ 修繕料	6,365
7 報償費	412	委託料	23,822
		・ 各種施設委託料	12,228
		・ 設計委託料	11,594
8 旅費	585	使用料及び賃借料	8,427
		・ 土地借上料	6,500
		・ 施設借上料	1,927
10 需用費	71,318	工事請負費	27,753
		・ 各中学校補修工事	
11 役務費	4,891	原材料費	1,190
		・ 学校管理用小破修繕用原材料購入費	
		○ 03管理運営費	48,552
12 委託料	36,762	報償費	120
		・ 謝礼金	
		旅費	51
		・ 普通旅費	
13 使用料及び賃借料	45,141	需用費	6,414
		・ 消耗品費	5,923
		・ 印刷製本費	491
14 工事請負費	27,753	役務費	606
		・ 郵便料	179

(款) 9 教育費

(項) 3 中学校費

目	本 予 年 算 度 額	前 予 年 算 度 額	比 較	本 年 度 の 財 源 内 訳			
				特 定 財 源			一 般 財 源
				国 県 支 出 金	地 方 債	そ の 他	
(1 学校管理費)							
2 教育振興費	79,623	83,197	△3,574	1,236		2,700	75,687

(単位 千円)

節		説明	金額
区分	金額		
15	原材料費	1,200	<ul style="list-style-type: none"> ・クリーニング料 146 ・ピアノ調律料 281 委託料 1,977
17	備品購入費	2,935	<ul style="list-style-type: none"> ・電算委託料 107 ・水泳指導業務委託料 1,870 使用料及び賃借料 36,714
18	負担金補助及び交付金	1,839	<ul style="list-style-type: none"> ・バス等借上料 1,305 ・事務機器借上料 34,949 ・テレビ受信料 74 ・著作権使用料 386 備品購入費 2,670 ・学校管理備品購入費
			○ 04施設設備維持管理費 66,989
			<ul style="list-style-type: none"> 需用費 57,974 ・燃料費 554 ・光熱水費 55,320 ・修繕料 2,100 役務費 4,285 ・電話料 3,556 ・手数料 729 委託料 4,455 ・各種管理委託料 原材料費 10 ・学校管理用原材料購入費 備品購入費 265 ・施設用備品購入費
			○ 05保健管理運営費 13,405
			<ul style="list-style-type: none"> 報酬 4,422 ・校医等報酬 報償費 292 ・謝礼金 需用費 344 ・消耗品費 委託料 6,508 ・各種検診検査委託料 負担金補助及び交付金 1,839 ・日本スポーツ振興センター加入者負担金
7	報償費	204	○ 01教材備品整備事業 10,277
			<ul style="list-style-type: none"> 報償費 30 ・謝礼金 需用費 7,460 ・消耗品費 役務費 129
10	需用費	7,476	<ul style="list-style-type: none"> ・手数料 50 ・保険料 79 備品購入費 2,658
11	役務費	224	

(款) 9 教育費

(項) 3 中学校費

目	本 予 年 算 度 額	前 予 年 算 度 額	比 較	本 年 度 の 財 源 内 訳			
				特 定 財 源			一 般 財 源
				国 県 支 出 金	地 方 債	そ の 他	
(2 教育振興費)							
計	314,339	354,250	△39,911	1,236	25,000	9,357	278,746

(款) 9 教育費

(項) 4 幼稚園費

1 幼稚園費	106,214	116,121	△9,907	37,521		7	68,686
--------	---------	---------	--------	--------	--	---	--------

(単位 千円)

節		説明
区分	金額	
12 委託料	33,969	・教材備品購入費 ○ 02教育扶助費 33,695
17 備品購入費	4,055	扶助費 33,695 ・特別支援教育就学奨励費補助金 3,092 ・遠距離通学費補助金 281 ・就学援助費補助金 30,322
19 扶助費	33,695	○ 03学校教育支援事業 105 需用費 10 ・消耗品費 役務費 95 ・電話料 80 ・保険料 15
		○ 04国際教育推進事業 33,975 需用費 6 ・消耗品費 委託料 33,969 ・ALT民間委託料 28,908 ・中学生等海外派遣等研修業務委託料 5,061
		○ 05子どもの読書活動推進事業 1,397 備品購入費 1,397 ・教材備品購入費
		○ 06学校部活動地域移行推進事業 174 報償費 174 ・謝礼金

1 報酬	2,996	○ 01一般職人件費 51,061 報酬 2,679 ・会計年度任用職員報酬
2 給料	22,469	給料 22,469 ・一般職給料
3 職員手当等	18,237	職員手当等 18,237 共済費 7,602 旅費 74 ・費用弁償
4 共済費	7,602	○ 02幼稚園管理補修費 477 需用費 169 ・消耗品費 69 ・修繕料 100
7 報償費	16	委託料 108 ・各種施設管理委託料
8 旅費	97	原材料費 200 ・幼稚園管理用小破修繕用原材料購入費
		○ 03管理運営費 1,428 報償費 16

(款) 9 教育費

(項) 4 幼稚園費

目	本 予 年 算 度 額	前 予 年 算 度 額	比 較	本 年 度 の 財 源 内 訳			
				特 定 財 源			一 般 財 源
				国 県 支 出 金	地 方 債	そ の 他	
(1 幼稚園費)							
計	106,214	116,121	△9,907	37,521		7	68,686

(単位 千円)

節		説明	金額
区分	金額		
10	需用費	・謝礼金 旅費	23
		・普通旅費	350
11	役務費	需用費 ・消耗品費	245
		・賄材料費	105
12	委託料	役務費 ・郵便料	26
		・筆耕料	1
		・保険料	4
13	使用料及び賃借料	・ピアノ調律料	7
		使用料及び賃借料	14
		・事務機器借上料	867
15	原材料費	・バス借上料	602
		・園外学習等入場料	234
17	備品購入費	備品購入費 ・施設用備品購入費	31
		負担金補助及び交付金	60
18	負担金補助及び交付金	・幼保連絡協議会負担金	86
		・私立幼稚園職員研修費補助金	45
		○ 04施設設備維持管理費	41
			2,607
19	扶助費	需用費	1,822
		・光熱水費	1,752
		・修繕料	70
		役務費	169
		・電話料	144
		・手数料	25
		委託料	500
		・各種管理委託料	
		原材料費	15
		・幼稚園管理用原材料購入費	
		備品購入費	101
		・施設用備品購入費	
		○ 05保健管理運営費	373
		報酬	317
		・園医報酬	
		需用費	12
		・消耗品費	
		委託料	33
		・各種検診検査委託料	
		負担金補助及び交付金	11
		・日本スポーツ振興センター加入者負担金	
		○ 06子育てのための施設等利用給付事業	50,268
		扶助費	50,268
		・子育てのための施設等利用給付費	

(款) 9 教育費

(項) 5 社会教育費

目	本 予 年 算 度 額	前 予 年 算 度 額	比 較	本 年 度 の 財 源 内 訳			
				特 定 財 源			一 般 財 源
				国 県 支 出 金	地 方 債	そ の 他	
1 社会教育総務費	354,366	349,471	4,895	698	6,300	2,904	344,464

(単位 千円)

節		説明	金額
区分	金額		
		○ 01一般職人件費	318,400
1 報酬	22,866	報酬 ・会計年度任用職員報酬	22,575
2 給料	131,151	給料 ・一般職給料	131,151
3 職員手当等	114,418	職員手当等 共済費 旅費 ・費用弁償	114,418 49,798 458
4 共済費	49,798	○ 02生涯学習推進事業	32
7 報償費	2,030	報償費 ・謝礼金 需用費 ・消耗品費	28 4
8 旅費	458	○ 03家庭教育学級開催事業	467
10 需用費	2,146	報償費 ・講師謝礼 ・謝礼金 需用費 ・消耗品費 ・食糧費	417 280 137 40 32 8
11 役務費	331	役務費 ・クリーニング料	10
12 委託料	14,757	○ 04青少年健全育成事業	1,953
13 使用料及び賃借料	297	報酬 ・委員報酬 需用費 ・消耗品費	44 45
17 備品購入費	194	負担金補助及び交付金 ・青少年相談員活動費補助金 ・長生地区青少年相談員連絡協議会負担金 ・青少年育成茂原市民会議補助金	1,864 922 56 886
18 負担金補助及び交付金	15,544	○ 05成人式開催事業	4,408
24 積立金	376	報償費 ・記念品代 需用費 ・消耗品費 役務費 ・通訳料 委託料 ・警備委託料 ・会場設営業務委託料 使用料及び賃借料 ・音響設備借上料 ・機械借上料	700 15 24 3,494 253 3,241 175 146 29
		○ 06社会教育施設維持管理費	1,367

(款) 9 教育費

(項) 5 社会教育費

目	本 予 年 算 度 額	前 予 年 算 度 額	比 較	本 年 度 の 財 源 内 訳			
				特 定 財 源			一 般 財 源
				国 県 支 出 金	地 方 債	そ の 他	
(1 社会教育総務費)							

(単位 千円)

節		説明	金額
区分	金額		
		需用費	1,048
		・消耗品費	15
		・光熱水費	933
		・修繕料	100
		役務費	47
		・電話料	42
		・手数料	5
		委託料	272
		・施設管理委託料	142
		・警備委託料	130
		○ 07社会教育関係団体助成事業	641
		報償費	10
		・講師謝礼	
		負担金補助及び交付金	631
		・PTA連合会活動費補助金	51
		・子ども会育成連合会補助金	580
		○ 08文化振興事業	4,074
		報償費	480
		・謝礼金	
		負担金補助及び交付金	3,218
		・文化協会補助金	549
		・もばら音楽祭事業補助金	310
		・茂原交響楽団補助金	1,818
		・茂原市音楽協会補助金	518
		・南総合合唱連盟補助金	23
		積立金	376
		・衛藤五郎音楽文化振興基金積立金	
		○ 09文化財保護保存事業	913
		報酬	73
		・委員報酬	
		報償費	395
		・謝礼金	
		需用費	32
		・消耗品費	25
		・燃料費	5
		・飼料費	2
		使用料及び賃借料	122
		・土地借上料	92
		・機械借上料	30
		負担金補助及び交付金	291
		・郷土芸能等保存団体活動事業補助金	280
		・千葉県史跡整備市町村協議会負担金	4
		・千葉県文化財保護協会負担金	7
		○ 10社会教育事務運営費	10,088
		報酬	174
		・委員報酬	

(款) 9 教育費

(項) 5 社会教育費

目	本 予 年 算 度 額	前 予 年 算 度 額	比 較	本 年 度 の 財 源 内 訳			
				特 定 財 源			一 般 財 源
				国 県 支 出 金	地 方 債	そ の 他	
(1 社会教育総務費)							
2 公民館費	16,984	32,546	△15,562			2,768	14,216

(単位 千円)

節		説明	金額
区分	金額		
		需用費	10
		・消耗品費	
		役務費	190
		・保険料	
		委託料	174
		・電算委託料	
		負担金補助及び交付金	9,540
		・長生郡市社会教育振興協会負担金	162
		・長生郡市広域市町村圏組合負担金	9,351
		・研修参加負担金	27
		○ 11旧学校施設維持管理費	2,409
		需用費	952
		・消耗品費	40
		・光熱水費	912
		役務費	60
		・手数料	
		委託料	1,203
		・旧学校施設除草作業委託料	310
		・旧本納小学校施設管理委託料	893
		備品購入費	194
		・旧本納小学校管理備品購入費	
		○ 12中央公民館解体事業	9,614
		委託料	9,614
		・中央公民館解体工事設計業務委託料	7,040
		・中央公民館解体工事設計審査業務委託料	2,574
1 報酬	116	○ 01本納公民館施設維持管理費	9,881
		需用費	3,196
		・消耗品費	78
		・光熱水費	3,063
10 需用費	5,455	・修繕料	55
		役務費	156
		・電話料	113
11 役務費	342	・手数料	16
		・ピアノ調律料	27
		委託料	6,516
12 委託料	10,941	・各種管理委託料	
		使用料及び賃借料	13
		・テレビ受信料	
13 使用料及び賃借料	106	○ 02本納公民館管理運営費	97
		需用費	60
		・消耗品費	56
17 備品購入費	24	・医薬材料費	4
		役務費	29
		・手数料	3
		・クリーニング料	26
		備品購入費	8

(款) 9 教育費

(項) 5 社会教育費

目	本 予 年 算 度 額	前 予 年 算 度 額	比 較	本 年 度 の 財 源 内 訳			
				特 定 財 源			一 般 財 源
				国 県 支 出 金	地 方 債	そ の 他	
(2 公民館費)							
3 図書館費	134,624	134,595	29				134,624
4 青少年指導センター費	1,623	1,641	△18	250			1,373

(単位 千円)

節		説明
区分	金額	
		<ul style="list-style-type: none"> ・管理用備品購入費
		○ 03鶴枝公民館施設維持管理費 6,738
		<ul style="list-style-type: none"> 需用費 2,137 <ul style="list-style-type: none"> ・消耗品費 48 ・燃料費 4 ・光熱水費 1,968 ・修繕料 117 役務費 147 <ul style="list-style-type: none"> ・電話料 120 ・手数料 11 ・ピアノ調律料 16 委託料 4,425 <ul style="list-style-type: none"> ・各種管理委託料 使用料及び賃借料 13 <ul style="list-style-type: none"> ・テレビ受信料 備品購入費 16 <ul style="list-style-type: none"> ・管理用備品購入費
		○ 04鶴枝公民館管理運営費 268
		<ul style="list-style-type: none"> 報酬 116 <ul style="list-style-type: none"> ・公民館運営審議会委員報酬 需用費 62 <ul style="list-style-type: none"> ・消耗品費 58 ・医薬材料費 4 役務費 10 <ul style="list-style-type: none"> ・クリーニング料 使用料及び賃借料 80 <ul style="list-style-type: none"> ・事務機器借上料
		○ 01管理運営費 134,624
1 報酬	73	<ul style="list-style-type: none"> 報酬 73 <ul style="list-style-type: none"> ・図書館協議会委員報酬
7 報償費	11	<ul style="list-style-type: none"> 報償費 11 <ul style="list-style-type: none"> ・謝礼金
12 委託料	86,200	<ul style="list-style-type: none"> 委託料 86,200 <ul style="list-style-type: none"> ・施設管理業務等委託料
13 使用料及び賃借料	48,306	<ul style="list-style-type: none"> 使用料及び賃借料 48,306 <ul style="list-style-type: none"> ・図書管理システム借上料 7,360 ・駐車場使用料 1,864 ・再開発ビル床借上料 39,082
18 負担金補助及び交付金	34	<ul style="list-style-type: none"> 負担金補助及び交付金 34 <ul style="list-style-type: none"> ・日本図書館協会負担金 23 ・千葉県公共図書館協会負担金 11
		○ 01適切な環境づくりと非行防止事業 1,426
1 報酬	102	<ul style="list-style-type: none"> 報酬 546 <ul style="list-style-type: none"> ・謝礼金

(款) 9 教育費

(項) 5 社会教育費

目	本 予 年 算 度 額	前 予 年 算 度 額	比 較	本 年 度 の 財 源 内 訳			
				特 定 財 源			一 般 財 源
				国 県 支 出 金	地 方 債	そ の 他	
(4 青少年指導センター費)							
5 美術館・郷土資料館費	23,458	38,482	△15,024			2,450	21,008

(単位 千円)

節		説明	金額
区分	金額		
7 報償費	546	需用費 ・燃料費 ・印刷製本費 ・修繕料	331 170 116 45
10 需用費	385	役務費 ・電話料 ・保険料	161 113 48
11 役務費	161	負担金補助及び交付金	388
13 使用料及び賃借料	41	・千葉県補導員連絡協議会負担金 ・補導員連絡協議会活動補助金 ・千葉県青少年補導センター連絡協議会負担金 ・令和6年度千葉県青少年補導(委)員大会事業補助金	70 207 11 100
18 負担金補助及び交付金	388	○ 02青少年指導センター運営費	197
		報酬	102
		・青少年指導センター運営協議会委員報酬	
		需用費	54
		・消耗品費	
		使用料及び賃借料	41
		・コピー使用料	33
		・事務機器借上料	8
1 報酬	926	○ 01収蔵品等管理費	1,645
		需用費	14
		・消耗品費	
7 報償費	1,356	役務費	230
		・保険料	
		積立金	1,401
		・美術品等取得基金積立金	
8 旅費	12	○ 02施設維持管理費	14,196
		需用費	11,025
		・消耗品費	264
10 需用費	11,687	・光熱水費	10,461
		・修繕料	300
11 役務費	349	委託料	3,091
		・施設管理委託料	
		使用料及び賃借料	80
		・事務機器借上料	8
12 委託料	7,228	・テレビ受信料	13
		・玄関マット等借上料	59
13 使用料及び賃借料	451	○ 03管理運営費	4,763
		報酬	88
		・美術館・郷土資料館協議会委員報酬	
18 負担金補助及び交付金	48	役務費	119
		・電話料	113
		・クリーニング料	6
		委託料	4,137

(款) 9 教育費

(項) 5 社会教育費

目	本 予 年 算 度 額	前 予 年 算 度 額	比 較	本 年 度 の 財 源 内 訳			
				特 定 財 源			一 般 財 源
				国 県 支 出 金	地 方 債	そ の 他	
(5 美術館・郷土資料館費)							
6 東部台文化会館費	44,656	111,931	△67,275			16,111	28,545
計	575,711	668,666	△92,955	948	6,300	24,233	544,230

(単位 千円)

節		説明
区分	金額	
24 積立金	1,401	<ul style="list-style-type: none"> ・総合管理受付案内業務委託料 使用料及び賃借料 371 ・土地借上料 負担金補助及び交付金 48 ・千葉県博物館協会負担金 10 ・千葉県史料保存活用連絡協議会負担金 8 ・日本博物館協会負担金 30
		○ 04市史編纂事業 2,854
		報酬 838
		<ul style="list-style-type: none"> ・市史編纂委員報酬 232 ・会計年度任用職員報酬 606
		報償費 1,356
		<ul style="list-style-type: none"> ・調査謝礼
		旅費 12
		<ul style="list-style-type: none"> ・調査旅費
		需用費 648
		<ul style="list-style-type: none"> ・消耗品費 164 ・印刷製本費 484
1 報酬	51	○ 01管理運営費 669
		報酬 51
		<ul style="list-style-type: none"> ・東部台文化会館運営委員報酬
10 需用費	18,120	役務費 183
		<ul style="list-style-type: none"> ・電話料
		使用料及び賃借料 435
		<ul style="list-style-type: none"> ・事務機器借上料 110 ・テレビ受信料 13 ・土地借上料 312
11 役務費	330	○ 02施設維持管理費 43,987
		需用費 18,120
		<ul style="list-style-type: none"> ・消耗品費 359 ・燃料費 11
12 委託料	17,698	<ul style="list-style-type: none"> ・光熱水費 16,994 ・修繕料 756
13 使用料及び賃借料	435	役務費 147
		<ul style="list-style-type: none"> ・手数料 22 ・クリーニング料 10 ・ピアノ調律料 115
14 工事請負費	8,022	委託料 17,698
		<ul style="list-style-type: none"> ・各種管理委託料
		工事請負費 8,022
		<ul style="list-style-type: none"> ・トイレ改修工事 5,786 ・2階ベランダ防水工事 592 ・消防設備交換工事 731 ・冷温水発生機薬品洗浄工事 913

(款) 9 教育費

(項) 6 保健体育費

目	本 予 年 算 度 額	前 予 年 算 度 額	比 較	本 年 度 の 財 源 内 訳			
				特 定 財 源			一 般 財 源
				国 県 支 出 金	地 方 債	そ の 他	
1 保健体育総務費	115,734	107,799	7,935				115,734
2 体育施設費	46,877	57,775	△10,898			12,968	33,909

(単位 千円)

節		説明	
区分	金額		
		○ 01一般職人件費	108,825
1 報酬	5,038	報酬	4,130
		・会計年度任用職員報酬	
2 給料	46,184	給料	46,184
		・一般職給料	
3 職員手当等	41,481	職員手当等	41,481
		共済費	16,843
		旅費	187
		・費用弁償	
		○ 02スポーツ振興事業	6,614
4 共済費	16,843	報酬	908
		・スポーツ推進審議会委員・スポーツ推進委員報酬	
7 報償費	1,020	報償費	1,020
		・講師謝礼	
8 旅費	187	需用費	1,496
		・消耗品費	1,067
		・食糧費	248
		・印刷製本費	181
10 需用費	1,534	役務費	524
		・郵便料	272
		・保険料	252
11 役務費	524	委託料	264
		・警備委託料	
12 委託料	264	使用料及び賃借料	175
		・機械借上料	25
		・バス借上料	150
13 使用料及び賃借料	426	負担金補助及び交付金	2,227
		・スポーツ協会活動補助金	2,122
		・スポーツ少年団活動補助金	100
		・光熱水費負担金	5
18 負担金補助及び交付金	2,233	○ 03一般事務費	295
		需用費	38
		・消耗品費	
		使用料及び賃借料	251
		・コピー使用料	109
		・機械借上料	129
		・テレビ受信料	13
		負担金補助及び交付金	6
		・千葉県スポーツ施設協会負担金	
10 需用費	27,530	○ 01施設維持管理費	46,877
		需用費	27,530
		・消耗品費	420
		・燃料費	18
11 役務費	269	・光熱水費	25,400
		・修繕料	1,672
		・医薬材料費	20

(款) 9 教育費

(項) 6 保健体育費

目	本 予 年 算 度 額	前 予 年 算 度 額	比 較	本 年 度 の 財 源 内 訳			
				特 定 財 源			一 般 財 源
				国 県 支 出 金	地 方 債	そ の 他	
(2 体育施設費)							
3 学校給食費	810,619	789,631	20,988	37,040	10,400	307,733	455,446

(単位 千円)

節		説明	金額
区分	金額		
12	委託料	18,188	役務費 269 ・電話料 192 ・手数料 55 ・し尿汲取料 22
13	使用料及び賃借料	730	委託料 18,188 ・各種管理委託料
15	原材料費	55	使用料及び賃借料 730 ・機械借上料 404 ・土地借上料 60 ・市民体育館モップ等借上料 266
17	備品購入費	105	原材料費 55 ・山砂購入費 備品購入費 105 ・管理用備品購入費
7	報償費	29	○ 01給食関係費 1,099 報償費 29 ・謝礼金
10	需用費	374,587	需用費 699 ・被服費
11	役務費	535	役務費 120 ・手数料 委託料 251 ・給食施設消毒業務委託料
12	委託料	306,682	○ 02幼稚園給食管理運営費 4,235 委託料 4,235 ・給食運搬委託料
13	使用料及び賃借料	263	○ 03学校給食管理運営費 805,285 需用費 373,888 ・消耗品費 297 ・燃料費 36 ・修繕料 30 ・賄材料費 373,476 ・被服費 49
14	工事請負費	13,970	役務費 415 ・電話料 222 ・手数料 179 ・保険料 14
16	公有財産購入費	114,538	委託料 302,196 ・給食残菜処理業務委託料 497 ・維持管理業務委託料 295,559 ・運営業務委託料 6,140
18	負担金補助及び交付金	15	使用料及び賃借料 263 ・事務機器借上料 工事請負費 13,970 ・学校給食センター浸水被害対策工事 公有財産購入費 114,538

(款) 9 教育費

(項) 6 保健体育費

目	本 予 算 額	前 予 算 額	比 較	本 年 度 の 財 源 内 訳			
				特 定 財 源			一 般 財 源
				国 県 支 出 金	地 方 債	そ の 他	
(3 学校給食費)							
計	973,230	955,205	18,025	37,040	10,400	320,701	605,089

(款) 10 災害復旧費

(項) 1 公共土木施設災害復旧費

1 公共土木施設災害 復旧費	1	1	0				1
計	1	1	0				1

(款) 11 公債費

(項) 1 公債費

1 元金	3,555,635	3,588,264	△32,629			52,597	3,503,038
2 利子	212,566	198,648	13,918				212,566
計	3,768,201	3,786,912	△18,711			52,597	3,715,604

(款) 12 予備費

(項) 1 予備費

1 予備費	60,000	30,000	30,000				60,000
計	60,000	30,000	30,000				60,000

(単位 千円)

節		説明	
区分	金額		
		・ 公有財産購入費 負担金補助及び交付金	15
		・ 千葉県学校給食センター研究会負担金	

14 工事請負費	1	○ <u>01道路災害復旧事業</u>	<u>1</u>
		工事請負費	1
		・ 道路災害復旧工事	

22 償還金利子及び割引料	3,555,635	○ <u>01借入金元金償還金</u>	<u>3,555,635</u>
		償還金利子及び割引料	3,555,635
		・ 償還元金	3,132,363
		・ 償還元金（第三セクター等改革推進債分）	423,272
22 償還金利子及び割引料	212,566	○ <u>01借入金利子償還金</u>	<u>212,566</u>
		償還金利子及び割引料	212,566
		・ 償還金利子	89,364
		・ 一時借入金利子	1,379
		・ 償還金利子（第三セクター等改革推進債分）	121,823

給 与 費

1 特別職

区 分		職 員 数 (人)	給 与		
			報 酬 (千円)	給 料 (千円)	期末手当 (千円)
本年度	長 等	3		28,500	12,825
	議 員	22	108,240		48,708
	その他の特別職	644	47,600		
	計	669	155,840	28,500	61,533
前年度	長 等	3		28,500	12,540
	議 員	22	108,240		47,626
	その他の特別職	524	41,833		
	計	549	150,073	28,500	60,166
比 較	長 等	-		-	285
	議 員	-	-		1,082
	その他の特別職	120	5,767		
	計	120	5,767	-	1,367

明 細 書

費			共 済 費 (千円)	合 計 (千円)	備 考
その他手当 (千円)	退職手当 負担金 (千円)	計 (千円)			
133	6,144	47,602	5,536	53,138	
		156,948	32,001	188,949	
		47,600		47,600	
133	6,144	252,150	37,537	289,687	
133	6,796	47,969	5,424	53,393	
		155,866	34,382	190,248	
		41,833		41,833	
133	6,796	245,668	39,806	285,474	
-	△652	△367	112	△255	
		1,082	△2,381	△1,299	
		5,767		5,767	
-	△652	6,482	△2,269	4,213	

2 一般職

(1) 総括

区 分	職 員 数 (人)	給 与		
		報 酬 (千円)	給 料 (千円)	職員手当 (千円)
本 年 度	752	221,285	2,283,226	2,019,688
前 年 度	775	104,810	2,356,337	2,021,468
比 較	△23	116,475	△73,111	△1,780

職員手当 の内訳	区 分	扶養手当 (千円)	管理職手当 (千円)	地域手当 (千円)	通勤手当 (千円)	住居手当 (千円)
	本年度	51,192	65,707	144,019	37,217	26,549
	前年度	54,333	69,716	148,724	42,129	25,290
	比 較	△3,141	△4,009	△4,705	△4,912	1,259

費	共 済 費 (千円)	合 計 (千円)	備 考
4,524,199	830,916	5,355,115	一般職 会計年度任用職員等 570人 182人
4,482,615	805,388	5,288,003	一般職 会計年度任用職員等 572人 203人
41,584	25,528	67,112	

特殊勤務手当 (千円)	管理職員特別 勤務手当 (千円)	期末勤勉手当 (千円)	時間外勤務手当 (千円)	児童手当 (千円)	退職手当負担金 (千円)
55	418	1,022,146	151,334	28,150	492,901
110	543	936,370	140,646	29,360	574,247
△55	△125	85,776	10,688	△1,210	△81,346

(2) 給料及び職員手当の増減額の明細

区 分	増 減 額 (千円)	増 減 事 由 別 内 訳 (千円)	
給 料	△73, 111	給与改定に伴う増減分	31, 312
		昇給に伴う増加分	24, 919
		その他の増減分	△129, 342
職員手当	△1, 780	制度改正に伴う増減分	38, 433
		その他の増減分	△40, 213

説 明 (千円)	備 考																
	給与改定の状況 前年度給料の改定 給料表の改定 平均1.21% 給料改定実施時期 令和5年4月																
	平均昇給率 1.42% 昇給期 令和6年1月 職員数 478																
職員の変動に伴う増減分	職員の異動状況 (人) <table border="0" style="width: 100%; border-collapse: collapse;"> <tr> <td style="width: 30%;"></td> <td style="width: 20%; text-align: center;">(一般職)</td> <td style="width: 20%; text-align: center;">会計年度任用職員 (フルタイム)等</td> <td style="width: 30%; text-align: center;">(計)</td> </tr> <tr> <td style="text-align: center;">本年度</td> <td style="text-align: center;">570</td> <td style="text-align: center;">58</td> <td style="text-align: center;">628</td> </tr> <tr> <td style="text-align: center;">前年度</td> <td style="text-align: center;">572</td> <td style="text-align: center;">138</td> <td style="text-align: center;">710</td> </tr> <tr> <td style="text-align: center;">増 減</td> <td style="text-align: center;">△2</td> <td style="text-align: center;">△80</td> <td style="text-align: center;">△82</td> </tr> </table>		(一般職)	会計年度任用職員 (フルタイム)等	(計)	本年度	570	58	628	前年度	572	138	710	増 減	△2	△80	△82
	(一般職)	会計年度任用職員 (フルタイム)等	(計)														
本年度	570	58	628														
前年度	572	138	710														
増 減	△2	△80	△82														
期末勤勉手当支給率改定分 35,904 地域手当 2,529	期末手当支給率 2.4月分 → 2.45月分 勤勉手当支給率 2.0月分 → 2.05月分																
扶養手当 △3,141 管理職手当 △4,009 地域手当 △7,234 通勤手当 △4,912 住居手当 1,259 特殊勤務手当 △55 管理職員特別勤務手当 △125 期末勤勉手当 49,872 時間外勤務手当 10,688 児童手当 △1,210 退職手当負担金 △81,346	職員の異動による増減分																

(3) 給料及び職員手当の状況

ア 職員1人当り給与

区 分		一般行政職	技能労務職
令和6年 1月1日現在	平均給料月額(円)	322,258	345,172
	平均給与月額(円)	375,320	384,822
	平均年齢(歳)	41.69	53.17
令和5年 1月1日現在	平均給料月額(円)	307,656	336,460
	平均給与月額(円)	370,272	377,123
	平均年齢(歳)	41.31	53.00

イ 初 任 給

区 分		一般行政職	技能労務職
茂原市の制度	高校卒	170,900	-
	大学卒	202,400	-
国の制度	高校卒	166,600	-
	大学卒	196,200	-

ウ 級別職員数

区 分	一般行政職			技能労務職		
	級	職員数(人)	構成比(%)	級	職員数(人)	構成比(%)
令和6年 1月1日現在	1級	14	2.6	1級		
	2級	124	22.9	2級	2	11.0
	3級	91	16.8	3級	1	5.6
	4級	86	15.9	4級	14	77.8
	5級	120	22.2	5級	1	5.6
	6級	53	9.8	6級		
	7級	35	6.5	7級		
	8級	10	1.8	8級		
	9級	8	1.5	9級		
	計	541	100.0	計	18	100.0
令和5年 1月1日現在	1級	20	3.7	1級	-	-
	2級	122	22.6	2級	3	15.0
	3級	94	17.4	3級	1	5.0
	4級	82	15.2	4級	15	75.0
	5級	106	19.6	5級	1	5.0
	6級	59	10.9	6級	-	-
	7級	38	7.0	7級	-	-
	8級	10	1.9	8級	-	-
	9級	9	1.7	9級	-	-
	計	540	100.0	計	20	100.0

(級別の基準となる職務)

区 分	1級	2級	3級	4級
一般行政職	主事補 技師補	主事・技師	主事(困) 技師(困)	副主査

エ 昇給

区 分		合 計	代 表 的 な 職 種		
			一般行政職	技能労務職	
本 年 度	職 員 数 (A) (人)	566	549	17	
	昇給に係る職員数 (B) (人)	478	467	11	
	号給数別内訳	1号給 (人)			
		2号給 (人)			
		3号給 (人)	16	16	
		4号給 (人)	462	451	11
		5号給 (人)			
		6号給 (人)			
比率 (B) / (A) (%)	84.5	85.1	64.7		
前 年 度	職 員 数 (A) (人)	572	551	21	
	昇給に係る職員数 (B) (人)	493	482	19	
	号給数別内訳	1号給 (人)	-	-	-
		2号給 (人)	-	-	-
		3号給 (人)	24	24	-
		4号給 (人)	469	458	11
		5号給 (人)	-	-	-
		6号給 (人)	-	-	-
比率 (B) / (A) (%)	86.2	87.5	90.5		

5 級	6 級	7 級	8 級	9 級
係長・主査	課長補佐 副主幹	課長・主幹	次長・副参事	部長・参事

オ 期末手当・勤勉手当

区 分	支給期別支給率	
	6月（月分）	12月（月分）
本年度	2.25	2.25
前年度	2.20	2.20
国の制度	2.25	2.25

カ 定年退職及び応募認定退職に係る退職手当

区 分	20年勤続の者 （月分）	25年勤続の者 （月分）	35年勤続の者 （月分）
支給率等	24.586875	33.27075	47.709
国の制度 （支給率等）	24.586875	33.27075	47.709

キ 地域手当

支給対象地域	茂原市全域
支給率（%）	6
支給対象職員数 （人）	628
国の指定基準に基づ く支給率（%）	6

ク その他の手当

区 分	国の制度との異同	差異の内容
扶養手当	同じ	
住居手当	同じ	
通勤手当	異なる	一部独自

支給率（月分）	職制上の段階、職務の級等による加算措置	備 考
4.50	有	
4.40	有	
4.50	有	

最高限度 （月分）	その他の加算措置等	備 考
47.709	在職期間に応じた調整額を加算	
47.709	在職期間に応じた調整額を加算	

ケ 特殊勤務手当

区 分	全職種	代表的な職種	
		一般行政職	技能労務職
給料総額に対する比率（％）	0.0026	0.0027	
支給対象職員の比率（％） （令和6年1月1日現在）	3.46	3.28	
特殊勤務手当の名称	感染症防疫手当・家畜伝染病防疫作業手当・ 行旅病人取扱手当・行旅死亡人取扱手当		

債務負担行為で翌年度以降にわたるもの
又は支出額の見込み及び当該年度以降の

事 項	限 度 額	前年度末までの支出見込額	
		期 間	金 額
茂原市学校給食センターPFI事業	6,560,430	令和元年度から 令和5年度まで	2,536,733
茂原市学校給食センターPFI事業 (令和元年度以降追加)	72,301	令和2年度から 令和5年度まで	20,601
茂原市学校給食センターPFI事業 (令和2年度以降追加)	95,962	令和3年度から 令和5年度まで	16,815
茂原市学校給食センターPFI事業 (令和4年度以降追加)	茂原市学校給食センターPFI事業(令和2年度以降追加)で上乗せした債務負担行為(95,962千円)に物価変動、公租公課等を反映した額	令和5年度	3,203
契約事務運営費	14,625	令和2年度から 令和5年度まで	10,827
契約事務運営費 (令和元年度以降追加)	251	令和2年度から 令和5年度まで	200
契約事務運営費 (令和2年度以降追加)	16	令和3年度から 令和5年度まで	12
空調機借上料	119,505	令和2年度から 令和5年度まで	31,210
福祉センター管理運営委託事業	748,474	令和2年度から 令和5年度まで	577,254
福祉センター管理運営委託事業 (令和4年度以降追加)	12,640	令和5年度	5,434
自転車駐車場業務委託料	147,060	令和3年度から 令和5年度まで	89,074
保育所給食委託事業	142,560	令和4年度から 令和5年度まで	91,344
券売機及び防犯カメラリース料	31,889	令和4年度から 令和5年度まで	9,095

についての前年度末までの支出額
支出予定額等に関する調書

(単位 千円)

当該年度以降の支出予定額		左の財源内訳			
		特定財源			一般財源
期 間	金 額	国県支出金	地方債	その他	
令和6年度から 令和16年度まで	3,995,079				3,995,079
令和6年度から 令和16年度まで	51,676				51,676
令和6年度から 令和16年度まで	74,196				74,196
令和6年度から 令和16年度まで	限度額から前 年度末までの 支出見込額を 除いた額				当該年度以降 の支出予定額 に同じ
令和6年度	2,708				2,708
令和6年度	50				50
令和6年度	4				4
令和6年度から 令和14年度まで	69,573				69,573
令和6年度	151,416			6,500	144,916
令和6年度	7,203				7,203
令和6年度から 令和7年度まで	57,986			57,986	
令和6年度	11,418				11,418
令和6年度から 令和10年度まで	19,707				19,707

事 項	限 度 額	前年度末までの支出見込額	
		期 間	金 額
本納小学校スクールバス運行業務委託料	29,355	令和5年度	5,494
外国語指導助手派遣業務委託料	152,460	令和5年度	48,180
財務書類作成業務委託料	3,080		
道路改良事業	500,000		
内水対策関連事業（東茂原）	164,923		
内水対策関連事業（大芝樋管）	108,295		
市営上茂原西住宅1号棟改善事業	68,915		
二宮小学校スクールバス運行業務委託料	21,780		
契約事務運営費	23,820		
土地評価業務及び航空写真撮影業務委託料	28,886		
戸籍標準化・共通化システム改修委託料	18,238		
市議会議員選挙運営費	11,346		
保育所給食委託事業	149,711		
内水対策関連事業（東茂原）	211,035		
図書館指定管理委託料	344,800		

当該年度以降の支出予定額		左の財源内訳			
		特定財源			一般財源
期 間	金 額	国県支出金	地方債	その他	
令和6年度から 令和7年度まで	10,987				10,987
令和6年度から 令和7年度まで	96,360				96,360
令和6年度から 令和7年度まで	1,474				1,474
令和6年度	500,000	387,500	101,200		11,300
令和6年度	157,300		157,300		
令和6年度	99,349		99,300		49
令和6年度	67,390	14,293	53,000		97
令和6年度から 令和8年度まで	19,602				19,602
令和6年度から 令和13年度まで	23,820				23,820
令和6年度から 令和8年度まで	28,886				28,886
令和6年度から 令和7年度まで	18,238			18,238	
令和6年度から 令和7年度まで	11,346				11,346
令和6年度から 令和9年度まで	149,711				149,711
令和6年度から 令和7年度まで	211,035		211,000		35
令和6年度から 令和10年度まで	344,800				344,800

地方債の前前年度末における現在高並びに前年度末

区 分	前前年度末現在高	前年度末現在高見込額
1 普 通 債	21,275,368	20,747,149
(1) 総 務 債	8,491,194	8,057,533
うち第三セクター等 改 革 推 進 債	7,966,801	7,547,112
(2) 民 生 債	245,230	242,105
(3) 衛 生 債	317,785	234,873
(4) 農 林 水 産 業 債	592,785	543,776
(5) 商 工 債	463,036	359,359
(6) 土 木 債	6,661,944	7,431,406
(7) 教 育 債	4,503,394	3,878,097
2 災 害 復 旧 債	158,454	409,170
(1) 農 林 水 産	21,852	110,014
(2) 土 木	116,551	287,480
(3) 教 育	12,326	11,676
(4) そ の 他	7,725	
3 そ の 他	16,027,012	14,808,977
(1) 減 収 補 て ん 債	146,301	136,633
(2) 減 税 補 て ん 債	78,597	41,698
(3) 臨 時 財 政 対 策 債	15,802,114	14,630,646
合 計	37,460,834	35,965,296

及び当該年度末における現在高の見込みに関する調書

(単位 千円)

当 該 年 度 中 増 減 見 込		当該年度末現在高見込額
当該年度中起債見込額	当該年度中元金償還見込額	
1,263,600	2,122,935	19,887,814
	517,457	7,540,076
	423,271	7,123,841
87,000	47,225	281,880
	63,007	171,866
	74,725	469,051
	103,915	255,444
1,081,000	600,203	7,912,203
95,600	716,403	3,257,294
	46,849	362,321
	20,464	89,550
	24,642	262,838
	1,743	9,933
164,000	1,385,851	13,587,126
	17,256	119,377
	26,380	15,318
164,000	1,342,215	13,452,431
1,427,600	3,555,635	33,837,261