

桜花爛漫、 茂原の春を彩る



～所得上限限度額以上により児童手当等を受給していない方へ～ 令和6年度の申請を受け付けています



令和5年度の児童手当・特例給付を受給していない方が、令和6年度分を受給するためには、改めて「児童手当・特例給付 認定請求書」の提出が必要です。

令和6年度の所得が所得上限限度額未満となり、審査結果が認定となった場合は、令和6年6月分から児童手当・特例給付を受給できます。

◆請求方法

5月31日^金までに子育て支援課または本納支所へ認定請求書を提出

※認定請求書は子育て支援課・本納支所で入手。郵送を希望の方はご連絡ください。

※ぴったりサービスによる電子申請も可能です。

※期限後に提出された場合は、請求をした月の翌月分からの受給となります。

扶養親族等の数（カッコ内は例）	所得制限限度額		所得上限限度額	
	所得額	収入額の目安	所得額	収入額の目安
0人（前年末に児童が生まれていない場合等）	622万円	833.3万円	858万円	1,071万円
1人（児童1人の場合等）	660万円	875.6万円	896万円	1,124万円
2人（児童1人 + 年収103万円以下の配偶者の場合等）	698万円	917.8万円	934万円	1,162万円
3人（児童2人 + 年収103万円以下の配偶者の場合等）	736万円	960万円	972万円	1,200万円
4人（児童3人 + 年収103万円以下の配偶者の場合等）	774万円	1,002万円	1,010万円	1,238万円
5人（児童4人 + 年収103万円以下の配偶者の場合等）	812万円	1,040万円	1,048万円	1,276万円

※扶養親族等の数は、所得税法上の同一生計配偶者および扶養親族（里親などに委託されている児童や施設に入所している児童を除く。以下、「扶養親族等」）ならびに扶養親族等でない児童で前年の12月31日において生計を維持した者の数をいいます。扶養親族等の数に応じて、限度額（所得額ベース）は、1人につき38万円（扶養親族等が同一生計配偶者（70歳以上の者に限る）または老人扶養親族であるときは44万円）を加算した額となります。

※「収入額の目安」は、給与収入のみで計算しています。あくまで目安であり、実際は給与所得控除や医療費控除等を控除した後の所得額で所得制限を確認します。

問合せ 子育て支援課（8階） ☎(20)1573 📠(20)1606

友だち
募集中!



広報もばら 2024.5.1

夏休み学童クラブの

利用申込を受け付けます

市では、夏休み期間中に公設学童クラブの利用を希望する方の申し込みを受け付けます。

※夏期茂原学童クラブ以外は、通年の利用者の他に、定員の範囲内で募集するため、クラブによって利用できない場合があります。
※申込人数が定員を超えた場合は選考

農業を営む方の 経営所得安定対策を実施しています

販売目的で米などを生産（耕作）する販売農家・集落営農を対象に、国による交付金制度を実施しています。

<利用料>

区分	利用期間	
	7月22日(月)～31日(水)	8月1日(木)～31日(土)
一般	6,000円	12,000円
同一世帯で2人以上利用する世帯	2人目以降3,000円	2人目以降6,000円
前年度市町村民税非課税世帯	3,000円	6,000円
生活保護世帯	無料	無料

※日曜日・休日は除く ※利用料は利用日数にかかわらず定額
※その他おやつ代・保険料・特別な行事の際の実費負担あり（昼食は弁当を持参）

◆対象

市内小学校に就学し、保護者が就労等により昼間家庭にいない小学1年生から6年生

◆利用期間

7時30分～18時30分

◆募集学童クラブ・人数

夏期茂原学童クラブ 70人
（総合市民センター内）
東郷第1学童クラブ 若干名
（東郷福祉センター内）
東郷第2学童クラブ 若干名
（旧東郷地区集会場）
二宮学童クラブ 若干名
（二宮小学校内）
せんだん学童クラブ 若干名
（茂原小学校敷地内）
中の島学童クラブ 若干名
（中の島小学校内）
※原則として東郷第1学童クラブは3年生以上、第2学童クラブは1・2年生が対象

◆申込締切

6月14日(金)

◆申込方法

申込書類に必要事項を記入し、保育ができないことを証明する書類（就労証明書等）を添付の上、保育課へ持参または郵送。



申込書類は、保育課または同課ウェブページから入手。
※就労証明書等の取得に日数を要する場合がありますので、お早めに書類の入手をお願いします。

申込み・問合せ

〒297-8511

茂原市道表1

保育課（8階）

☎(36)5656 FAX(20)1606

◆水田活用直接支払交付金

水田で飼料用米などの戦略作物を、販売目的で生産する販売農家・集落営農

◆単価

対象作物により異なります。
（例）※10a当たり

・麦・大豆・飼料作物 3万5千円

・加工用米 2万円

・WCS用稲 8万円

・飼料用米・米粉用米

収量に応じ

5万5千円～10万5千円

◆ゲタ対策

（畑作物の直接支払交付金）

◆対象者

麦、大豆などを販売目的で生産する認定農業者・集落営農・認定新規就農者

◆単価

支払方法・対象作物・品質区分により異なります。

◆ナラシ対策（米・畑作物の収入減少影響緩和対策）

◆対象者

認定農業者・集落営農・認定新規就農者

◆対象品目

米・麦・大豆・てん菜・でん粉原料用ばれいしょ

◆補てん額

当年産の販売収入の合計が標準的収入を下回った場合に、差額の9割を、農業者の積立金と国の交付金で補てんします。

◆申請方法

交付申請書を6月7日(金)までに提出してください。

※昨年度申請した方も、今年度分の申請が必要です。

※内容により、別途、販売契約等の手続きが必要です。

◆申請・問合せ

農政課（6階）

☎(20)1526 FAX(20)1604

お知らせ

市では、広報紙の送付を希望される方に無料で郵送しています。申し込み 秘書広報課（3階） ☎(20)1512 FAX(20)1601

メールフォーム



肺がん・結核検診、^{かくたん}喀痰検査、 胃がん検診を実施します

市では、早期にがんを発見し、適切な治療につなげるため、各種がん検診を実施しています。
肺がんも胃がんも、早期発見・早期治療であれば治る可能性が高い病気です。定期的に検診を受け、精密検査が必要となった場合は、必ず医療機関を受診しましょう。

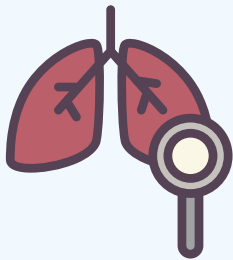

肺がん・結核検診、喀痰検査

40代から増え始める「肺がん」は、がんによる死亡数の第1位です。また、肺がんで亡くなる方の2人に1人は、喫煙者でも受動喫煙者でもありません。早期には症状が見られないことも多く、進行して初めて症状が出ることもあります。

	肺がん・結核検診	喀痰検査
対象	令和6年4月1日時点で40歳以上の方 ※65歳以上の方は、検診の名称が結核検診となりますが、検査内容は同一です。	令和6年4月1日時点で50歳以上の方 ※肺がん・結核検診を受診された方で、喫煙指数（1日の喫煙本数×喫煙年数）が600以上の方
検査方法	胸部エックス線撮影	喀痰細胞診（容器に痰を採取し提出）
実施方法	集団検診（肺がん・結核検診、喀痰検査を同時実施）	
自己負担額	500円（令和6年4月1日時点で65歳以上の方は無料）	500円

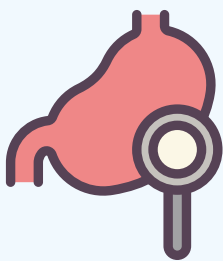

胃がん検診

「胃がん」は、日本では50歳以降に多く、がんによる死亡原因の上位に位置するがんです。早い段階では自覚症状がほとんどなく、かなり進行しても症状がない場合があります。

- ◆対象 令和6年4月1日時点で40歳以上の方で、生まれの年号が大正・昭和の奇数年（西暦で偶数年）の方
- ◆検査方法 バリウムを用いた胃部エックス線撮影
- ◆実施方法 集団検診
- ◆自己負担額 500円
- ◆注意事項 以下の方は、バリウムが気管に入り、誤嚥性肺炎等重大な病気を引き起こす可能性があるため、医療機関を受診して胃内視鏡を受けることをお勧めします。
 - ・食べ物や飲み物が飲み込みにくく、むせやすい方
 - ・以前にバリウムの誤嚥があった方

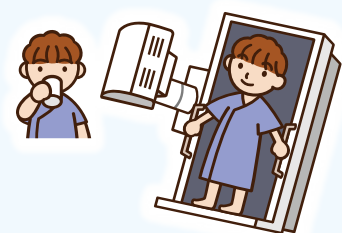

肺がん・結核検診、喀痰検査、胃がん検診 日程

肺がん	実施時間 (同時実施日)	9時～ / 13時～ (8時30分～ / 13時～)		
胃がん	実施時間	8時30分～ (午前のみ)		
実施日		肺	胃	
6月	7日 金	○	-	保健センター
	8日 土	○	-	
	10日 月	○	-	
	11日 火	○	-	
	12日 水	○	-	本納公民館
	13日 木	○	-	
	14日 金	○	-	保健センター
	17日 月	○	○	
	24日 月	○	○	
	25日 火	○	○	
	26日 水	-	○	本納公民館
	27日 木	-	○	
	28日 金	-	○	東部台文化会館
	29日 土	-	○	
7月	1日 月	-	○	保健センター
	2日 火	-	○	

胃がん検診は午前のみ実施します。
肺がん検診・胃がん検診の同時実施日の午前は、両方受診する方のみ対象です（午後は、肺がん検診のみ受診できます）。
※受診希望日の10日前までにお申し込みください（各会場とも定員になり次第締め切り）。
※令和5年度に肺がん検診を受診した方、令和4年度に胃がん検診を受診した方は、申込不要で受診票を送付します。
※自覚症状のある方、肺・胃の疾患で通院中または経過観察中の方は、医療機関にて受診をお願いします。

申込み・問合せ

健康管理課（2階）

✉ kenkou@city.mobara.chiba.jp

☎ (20) 1574 FAX (20) 1600

妊婦歯科健診を 受診しませんか？

今年度より市内に住所のある妊婦の方を対象に市内指定医療機関で個別歯科健診を実施しています。

妊娠中のお口のトラブルを早期発見、早期治療し、安心して出産ができるよう、ぜひ受診しましょう。



- ◆対象 市内に住所を有する妊婦の方
※他市町村で妊婦歯科健診を受けた方、現在歯科治療中の方は除く。
- ◆自己負担額 500円（生活保護世帯の方は無料）
- ◆受診回数 妊娠中に1回
- ◆受診の流れ ①母子健康手帳交付時、妊婦歯科健診受診票を受け取る
②指定医療機関一覧から歯科医院を予約
③母子健康手帳、受診票、本人確認書類（マイナンバーカード、保険証等）を持って受診



次に該当する方も受診票を交付します

- 受診票交付開始前に茂原市にて母子健康手帳を発行した方
- 他市区町村で母子健康手帳交付後、市内に転入した方
母子健康手帳、本人確認書類（マイナンバーカードまたは運転免許証等）を保健センターへご持参ください。事前にお電話をいただくとスムーズです。

※詳しくは健康管理課ウェブページをご覧ください。



問合せ 保健センター ☎ (25) 1725 FAX (25) 1865

認知症は早期発見・早期対応がとても大切です！

認知症は、現在完治が難しい病気とされていますが、早期に発見して適切な対応をすることで、認知症の方だけではなく、家族等にとっても安心な生活を送ることにつながります。

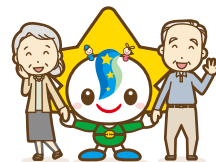

早期発見・早期対応の3つのメリット

メリット1

早期に発見し治療を始めることで、改善が期待できる場合もあります。

メリット2

症状が悪化する前の治療やサポートによって、進行を遅らせることができます。

メリット3

症状が軽いうちに家族等と話し合い、治療方針を決めたり、利用できる制度やサービスを調べたり、事前にさまざまな準備ができます。

認知症チェックリスト — 認知症が疑われるサイン —

以下のチェックリストを参考に「認知症かもしれない」というサインに早めに気づき、お住まいの地区の地域包括支援センターに相談しましょう。認知症による変化は、本人よりも周囲の人が気づきやすいことも多いので、身近な家族などが一緒にチェックしましょう。

初期の認知症などによくみられる生活障害の例

<input type="checkbox"/>	整理整頓ができなくなった
<input type="checkbox"/>	1人で買い物や金銭管理ができない
<input type="checkbox"/>	自分で服薬管理ができない
<input type="checkbox"/>	電話の対応や訪問者の対応ができない
<input type="checkbox"/>	食事が1人で取れなくなった。食事の回数が減った
<input type="checkbox"/>	痩せたり太ったり、急激な体重の増減がみられる
<input type="checkbox"/>	同じ服をずっと着ていたり、逆に何度も着替えたりする。季節に合った服装ができない
<input type="checkbox"/>	昼間寝ていることが多い。または夜間不眠・不穏である
<input type="checkbox"/>	意欲の低下がみられる
<input type="checkbox"/>	同じことを何度も話したり聞いたりする
<input type="checkbox"/>	約束事を覚えていない
<input type="checkbox"/>	5分前に聞いた話や電話の内容、人の名前を思い出せない
<input type="checkbox"/>	冷蔵庫の中に同じものが多い
<input type="checkbox"/>	入浴しないなど、不潔である

(千葉県健康福祉部高齢者福祉課認知症対策班作成)

相談窓口

ほんのう地域包括支援センター
本納・新治・豊岡地区 ☎(36)2123

ちゅうおう地域包括支援センター
東郷・豊田・二宮地区 ☎(26)7525

もばら地域包括支援センター
茂原地区 ☎(22)3007

みなみ地域包括支援センター
五郷・鶴枝地区 ☎(20)2626

脳の元気度測定会&相談会を実施します！

◆日時 6月11日、7月9日、8月6日、9月10日、10月8日、11月12日、12月10日、令和7年1月7日、2月4日、3月4日（毎月第2火曜日、8月・令和7年1月・2月・3月は第1火曜日）9時30分～12時

◆場所 市役所5階会議室
※会場が変更になる場合があります。

◆定員 1日5人程度（事前に電話で申し込み・9時～16時）

◆内容 タッチパネルによるもの忘れ測定（1人約20分）
必要に応じて専門職（保健師・社会福祉士・介護支援専門員）による相談



申込み・問合せ 高齢者支援課地域包括支援室（2階） ☎(20)1583 FAX(20)1610

ちよいとサポーター養成研修

市では、介護予防・日常生活支援総合事業として、要支援の方を対象に掃除やごみ出しなどを行う生活支援訪問サービスを実施しています。

「ちよいとサポーター養成講座」を受講して、サービスを提供する担い手になりませんか？

- ◆日時 6月13日(木)・14日(金)10時～15時
(14日は15時30分まで)
- ◆場所 市役所5階501会議室
- ◆対象 市内在住者(両日参加できる方に限る)
- ◆定員 20人
- ◆受講料 無料
- ◆申込期限 6月3日(日)
- ◆申込方法 申込書に必要事項を記入の上、郵送・メール・持参にて提出
※申込書は高齢者支援課または同課ウェブページから入手



申込み・問合せ 〒297-8511 茂原市道表1番地 高齢者支援課地域包括支援室(2階)
✉houkatu@city.mobara.chiba.jp ☎(20)1583 FAX(20)1610

木造住宅



無料耐

震

相談会



を開催します

市では、木造住宅の耐震化を推進するため、耐震相談会(個別簡易耐震相談)を開催します。この機会を利用してご自宅の耐震性について考えてみませんか？

- ◆対象 昭和56年5月31日以前に建築された木造2階以下の一戸建て住宅の所有者・居住者
- ◆日時・会場 各回13時～17時、1組50分程度

	開催日	会場	予約受付期間
第1回	5月29日(木)	市役所5階502会議室	～5月22日(木)
第2回	6月30日(日)	市役所1階101会議室	～6月21日(金)
第3回	7月31日(木)	市役所8階801会議室	～7月24日(木)

- ◆申込方法 予約受付期間内に建築課へ電話または申込フォームから事前予約

- ◆定員 各回12組程度(申込順)

※申込状況により、中止・変更となる場合があります。



▲申込フォーム

申込み・問合せ 建築課(8階) ☎(20)1588 FAX(20)1606

監査の結果に 対する措置

令和4年度に実施した監査結果に基づき講じた措置について、茂原市教育長から通知がありました。内容は、次のとおりです。

- ◆監査の種類 定期監査
- ◆措置年度 令和5年度

〈教育委員会

美術館・郷土資料館〉

【監査結果】

- ・生涯学習施設については、より多くの人に利用してもらえよう、時代や生活スタイルの変化を的確に捉え、利用状況や市民ニーズを把握しながら更なる利便性の向上に努められたい。また、従来の利用形態や規則等にとらわれることなく、場合によっては見直しも視野に柔軟な対応を図りながら利用率の向上についても鋭意取り組まれない。
- ・ウイズコロナ・ポストコロナを見据えた中で、新しい生活スタイルに応じた事業実施が必要であることから、新し

い生活スタイルとは何かを明確にしたうえで各施設間の連携を図りながら様々な対応方法を検討し、より進んだ生涯にわたる学習機会の提供に取り組まれない。

- ・市立美術館については、県内に数少ない貴重な施設であることから、本市を訪れるきっかけとなるような様々な工夫を凝らすとともに、繰り返し訪れてもらえるよう来館者の満足度向上に向け鋭意取り組まれない。
- ・収蔵している文化財や民具については、子どもたちの郷土に対する理解を深めるため、学校への貸与等による活用を検討されたい。

【措置内容】

- ・利用率の向上につなげる取り組みの一つである展覧会の映像配信については、今年度より、各共催団体の展示についても実施しているほか、新たにロビーに設置したモニターにて過去の映像をリピート再生しており、映像配信自体のPRと共に当館へのリピーター確保につなげていく。
- 多目的利用としては、今年

度はロビーコンサートとお茶会のイベントを美術企画展の開催期間中に実施予定である。また、利便性の向上のため、桜まつり期間のイベント開催時の開館時間延長についても、今後試行的に実施する予定である。

- ・新しい生活スタイルに応じた事業として、美術収蔵品については資料のデジタル化が完了し、国立アトリサーチセンターが無料で行っている「全国美術館収蔵品サーチ」に、収蔵品の全データを提供済みである。令和6年3月末から一般公開の予定であり、生涯学習の機会の一つとして、美術収蔵品についてのデジタル情報提供が実現できる見込みである。
 - ・本市を訪れるきっかけとなる取り組みとしては、今年度は2月から開催予定の美術企画展「鳩川誠一展」がある。「千葉県誕生150周年記念事業」の一環として実施する中で、県の団体旅行造成支援事業に参加希望の旅行会社から当館企画展を観覧したいとの連絡が入ってきている。
- また、来館者の満足度向上

に向けた取り組みの一つとして、今年度は、小学校6年生までの子どもたちの自由な作品を発表する機会として「もばら子どもギャラリー」を初開催し、若い世代の方々へのアピールにつながったと考えられている。

- ・市内小中学校への郷土資料の貸出しについては、教職員の研修や出前講座の開催時を利用して推奨している。最近では、小学校の「中堅教諭等資質向上研修」において、当館での現場研修を希望する方がおり、その中で郷土資料の収蔵庫を見学してもらったところ、資料の貸出しについて希望があった。今後は、各学校の担当教員に、直接郷土資料を見学できる機会を設けることなどにより、更なる活用につなげていきたい。

問合せ

監査委員事務局（9階）
☎(20)15660 FAX(20)16007

職員出前講座を 「活用ください」

教育委員会では、学習機会の拡大を図り、市政に関する情報を提供する目的で市の職員が講師として出向き説明する事業を実施しています。自治会活動等の学習にぜひお役立てください。

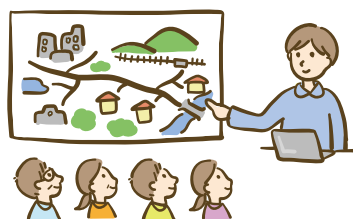

◆対象

市内在住・在勤・在学の10人以上の団体

◆講師料

無料（教材費等が必要な場合あり）

※詳しくは、生涯学習課ウェブページをご覧ください。



問い合わせ

生涯学習課（9階）
☎(20)15559 FAX(20)16007

さまざまな媒体から 市政情報等をお届けしています

市では、「広報もばら」や「市公式ウェブサイト」の他、市公式SNSやスマートフォンアプリなどから市政情報等をお届けしています。

「広報もばら」は、新聞折り込みによる配布やご自宅への送付の他、以下の方法でもご覧いただけます。

次の公共施設等に設置しています

秘書広報課（3階）／市役所行政資料室（1階）／本納支所・本納公民館／鶴枝公民館／市民体育館／図書館／美術館・郷土資料館／東部台文化会館／青少年指導センター／保健センター／総合市民センター／豊岡福祉センター／五郷福祉センター／豊田福祉センター／二宮福祉センター／東郷福祉センター／公立長生病院／市内郵便局／茂原ショッピングプラザアスモ／カスミフードスクエア 茂原店／カスミフードスクエア ライフガーデン茂原／カスミ 東郷店／カスミ フードマーケット 茂原マーケットプレイス店／ベイシア 茂原店／せんどう 茂原店／スーパーガッツ 茂原店／ヤックスドラッグ 茂原谷本店／ヤックスドラッグ 茂原高師店／ヤックスドラッグ 上茂原店／ヤックスドラッグ 茂原早野店／ヤックスドラッグ 茂原小林店／旬の里ねぎぼうず

SNSやアプリでも！



問合せ 秘書広報課（3階） ☎(20)1512 ☎(20)1601

このコーナーでは、市内のできごとを写真と文章でお知らせします。

マイシティモバラ



3/18 今日からできるおもてなし おもてなし推進特別賞贈呈式

市では、「相手本位の姿勢(おもてなしの心)を育む」研修会を自治会員や職員などを対象に開催し、おもてなし力が高まることにつながる人材育成を積極的に行ってきました。

今回、研修を受講し「おもてなしエキスパート」として認定を受けた方が250人を超えたため、その取り組みに対して(一社)日本おもてなし推進協議会より「おもてなし推進特別賞」が贈呈されました。

自治体の受賞例が少ないこの賞を励みに、今後も「おもてなしの心」を持つ人材の育成に努めていきます。



▲田中市長(左)と講師の古川 智子さん(中央)、上田 弥生さん(右)



▲田中市長からアドバイザーに感謝状が手渡されました

課題解決に取り組み、成果

3/19 複業人材活用に関する実証実験最終報告会

市と(株)Another worksとの連携協定に基づき実施した、複業人材活用に関する実証実験の最終報告会を開催しました。これは行政課題である「ふるさと納税戦略」「ECマーケティング」「情報発信」「広聴」の4職種について、企画政策課と秘書広報課、登用した4人の複業人材アドバイザーがチーム一丸となり、6カ月間解決に取り組んだ結果を田中市長に報告したものです。

各職種とも、(株)Another worksと複業人材アドバイザーが保有する知見・情報・ネットワークを最大限活用し、連携と協力を図りながら一定の成果を上げることができました。

3/23 一足早く、春の訪れを感じた時間 五郷桜まつり

五郷福祉センターにて、五郷地区まちづくり協議会主催による五郷桜まつりが開催されました。これは地域の子どものからお年寄りまでの交流を深め、住み良い五郷地区を目指すイベント。今年は桜の開花が遅れ見ることができませんでしたが、約500人の参加者でにぎわいました。

4月から五郷小学校に入学する子どもたちに田中市長からお祝いのお餅が手渡された他、五郷小学校の児童によるよさこい踊りやバンド演奏などの披露もあり、来場者は楽しいひとときを過ごしていました。



▲もちの他、豚汁や焼きそばなどの模擬店も出店



▲記念すべきテープカットの瞬間

外房地域の活性化に期待！

3/24 長生グリーンライン開通記念式典

長南小・中学校にて、長生グリーンライン(長南町から茂原市間約2.5km)開通の記念式典が行われ、千葉県知事や外房地域の首長、国会議員ら約100人が参加しました。

式典後は、長生グリーンライン開通地点(茂原市台田地内)へ移動し、テープカットやくす玉開披、通り初めのパレードが行われました。現地にはマスコットキャラクターたちも駆け付けて、外房地域間のアクセス向上が期待されるグリーンラインの開通を盛大に祝福しました。

お知らせ

家屋調査にご協力ください

建物を新築・増築した場合、翌年度の4月から固定資産税が課税されます。その課税の基礎となる評価額を算出するため、「現地調査または図面等による書類調査」を行います。

◆家屋調査の流れ

- ①対象となる家屋の所有者に日程調整のご連絡をします。
 - ②調査当日は職員が訪問し、家屋内を直接確認するか図面等をお借りして評価を行います。なお、図面等で確認できない事項は、目視により確認することがあります。
- ※職員は「固定資産評価補助員証」を必ず携帯しています。
- 家屋を取り壊したときは届け出を**

登記をしている家屋を取り壊したときは、法務局で建物滅失登記を行ってください。

登記をしていない(未登記)家屋の場合は、資産税課へ家屋滅失届出書の提出をお願いします。届け出がない場合、誤って課税してしまう原因になりますのでご注意ください。

なお、年の途中で取り壊した場合でも、基準となる1月1日現在に家屋が存在していた場合は、その年の4月から固定資産税が全額課税されます(月割等はありません)。

問 資産税課(2階)

☎ 201579 FAX 201609

県税納付のご協力を

お願いします

千葉県税は、市会計課・本納支所でも納付することができます。納付金額の2%が県から委託金として交付され、市の歳入となりますので、ご協力をお願いします。

取り扱い県税は、普通自動車税・不動産取得税・法人県民税・個人事業税・法人事業税です。

問 会計課(2階)

☎ 201576 FAX 201609

Jアラート

全国一斉情報伝達訓練

国および市において、地震や武力攻撃などの災害時に備え、全国瞬時警報システム(Jアラート)を用いた情報伝達訓練を行います。市内の防災行政無線から次のとおり放送

されますので、ご理解・ご協力をお願いします。

◆訓練実施予定日時

5月22日(水)、8月28日(水)、11月20日(水)、令和7年2月12日(水)(いずれも11時頃を予定)

◆訓練放送内容

〔上り4音チャイム〕
「これは、Jアラートのテストです。」(3回繰り返し)
「こちらは、ぼうさいもばらです。」
〔下り4音チャイム〕

※国の判断により訓練を中止する場合があります。

問 防災対策課(4階)

☎ 367580 FAX 201602

交通事故などで保険証を使用する場合は届け出を

交通事故など、第三者の行為によりけがをして医療機関等を受診する場合、必ずその医療機関等へ負傷原因を伝えてください。

治療について国民健康保険証を使用することは可能ですが、その際は必ず市へご連絡ください。その後、第三者の行為による傷病届等に交通事故証明書を添付の上、提出をお願いします。

第三者行為によるけがの医療費は、本来加害者が負担するものです。一時的に医療費の一部を市が立て替えますが、市が負担すべきでない医療費について、その届け出により加害者や損害保険会社に過失割合に応じた額を請求します。

国保財政の適正な運用のため、ご理解・ご協力をお願いします。

〔負傷原因調査にご協力を〕

市では、適正な保険給付のため、診療報酬明細書等をもとに負傷原因調査を行っています。この調査は、負傷により国民健康保険証を使用している医療機関等で治療を受けた場合、その負傷の原因が第三者の行為によるものかを確認するためのものです。

負傷原因が第三者行為に該当していた場合、別途届け出が必要になりますので、ご協力をお願いします。

問 国保年金課(2階)

☎ 201503 FAX 201600

計量器(はかり)の定期検査を実施します

計量器(はかり)を商店や病院等で取引や証明に使用している場合は、2年ごとに定期検査の受検が必要です。前回(令和4年6月)検査を受けた方には、千葉県計量検定所より案内が送られます。案内が届かない場合や該当すると思われる場合は、生活課までお問い合わせください。

◆検査日時

6月12日(水)～14日(金)、17日(月)・18日(火)10時30分～12時、13時～15時

◆会場

市役所庁舎北側入口



問 生活課(2階)

☎ 201505 FAX 201600

夏休み学童クラブ指導員募集
資格・経験は問いません!

◆勤務内容

夏休み期間中に、保護者が仕事の時間帯に児童を預かり、遊びや学習を通して健全な育成をサポートします。

◆勤務時間

・月～土曜日7時30分～19時のうち、週3日程度・5時間程度のシフト勤務

◆給与

時給1050円～(処遇改善手当あり)

◆勤務地

夏期茂原(総合市民センター)、東郷、豊岡学童クラブのいずれか

◆雇用期間

7月22日(月)～8月31日(土)

◆応募条件

70歳未満の方

◆提出書類

履歴書、職務経歴書

◆選考方法

書類選考(1次審査)、面接試験(2次審査)

◆提出期限

6月25日(火)

◆申込み・問合せ

総合市民センター

〒297-0022

茂原市町保13-20

☎(24)9511

福祉こどもまつりを開催します!
社会福祉協議会では、福祉をより身近に感じていただくため、福祉関係団体、福祉施設、民間企業の協力のもと、子どもから大人まで楽しめるイベントとして福祉こどもまつりを開催します。

◆日時

5月12日(日)10時～14時(雨天縮小開催)

◆場所

総合市民センター

◆駐車場

三井化学体育館隣接駐車場(送迎あり)

◆内容

キッズダンス(STUDIO BSK)、シャボン玉パフォーマンス(田口実栄子)、キッズ&チャレンジダンス(YASSAWAVE DANCE SCHOOL)、ダンスパフォーマンス(茂原北陵高校ダンス部)、和太鼓(中の島太鼓)、福祉体験、パラスポーツ体験、福祉用具の展示、各種模擬店

◆内容

合市民センター内)

※障がい者用駐車場あり(総合市民センター内)

※詳しくは、ホームページをご覧ください。

☎(23)1969

☎(25)0452

▲HP

▲X

防衛省・自衛隊では予備自衛官補、幹部候補生および一般曹候補生を募集します

◆募集種目

①予備自衛官補(一般・技能)

②幹部候補生(一般要員(大卒程度試験・院卒者試験))

③幹部候補生(歯科・薬剤科)

④一般曹候補生

※各募集種目ごとに年齢・資格等の要件あり

◆受付期間(締切日必着)

①6月1日(土)～9月19日(木)

②③④6月13日(火)

④7月1日(月)～9月3日(火)

詳しくは、自衛隊千葉地方協力本部ホームページをご覧ください。

☎(25)0452

▲HP

▲X

令和6年能登半島地震災害救援募金は
3月22日(金)をもって受け付けを
終了しました
ご協力ありがとうございました



救援募金総額 金851,328円

お寄せいただいた募金は、日本赤十字社を通じて被災者へお届けします。

問合せ 防災対策課(4階)
☎(36)7580 FAX(20)1602

2024年
台湾東部沖地震救援募金箱を
設置しています

令和6年4月3日の災害により、被災された方々に対する災害救援募金箱を、生活課(2階)、防災対策課(4階)、本納支所に設置しています。

◆受付期間 6月21日(金)まで
(土日・休日を除く)

◆送金先 日本赤十字社

問合せ 防災対策課(4階)
☎(36)7580 FAX(20)1602

今月の納期

●軽自動車税（全期）

■納期限は、5月31日(金)です。

※コンビニやスマホ決済でも納付できます。

※地方税統一QRコード（eL-QR）を利用した納付もできます。
詳しくは「地方税お支払サイト」でご確認ください。

「地方税お支払サイト」

<https://www.payment.eltax.lta.go.jp/>

※納め忘れのない便利な口座振替もぜひご利用ください。

なお、軽自動車税の納税通知書は5月10日(金)に発送予定です。

問合せ 収税課（2階） ☎(20)1578 ㊟(20)1609

介護保険の保険証を交付

満65歳になる方（昭和34年5月2日～昭和34年6月1日生）は、第1号被保険者の資格取得となります。5月20日ごろまでに保険証（被保険者証）を郵送します。

問合せ 高齢者支援課（2階） ☎(20)1572 ㊟(20)1610

満75歳の誕生日から後期高齢者医療の対象に

満75歳になる方（昭和24年6月2日～昭和24年7月1日生）は、現在加入の健康保険を脱退し、誕生日当日から後期高齢者医療制度に加入することとなります。今月末までに保険証（被保険者証）を郵送します。

問合せ 国保年金課（2階） ☎(20)1503 ㊟(20)1600

相談日

■市民相談	執務時間内／場所・問合せ＝生活課（2階） ☎(20)1505
■無料法律相談（予約制・民事）	5月9日(木)・28日(火) 13時～15時／場所＝5階504会議室／問合せ＝生活課（2階） ☎(20)1505
■交通事故相談（予約制）	5月24日(金) 10時～15時／場所＝5階505会議室／問合せ＝生活課（2階） ☎(20)1505
■人権・行政相談	5月14日(火) 13時～16時／場所＝市役所5階505会議室 5月23日(水) 13時～16時／場所＝本納公民館2階第3会議室／問合せ＝生活課（2階） ☎(20)1505
■消費生活相談	月～金曜日 9時30分～16時（12時～13時までを除く） ／場所・問合せ＝消費生活センター（生活課内） ☎(20)1101
■心配ごと相談	毎週水曜日 9時30分～11時30分／場所＝総合市民センター／問合せ＝社会福祉協議会 ☎(23)1969
■ボランティア相談	執務時間内／場所＝総合市民センター／問合せ＝社会福祉協議会 ☎(23)1969
■無料法律相談	（要電話予約）5月22日(火) 13時～16時／場所＝総合市民センター／問合せ＝社会福祉協議会 ☎(23)1969
■健康相談	毎週木曜日 13時～16時／場所・問合せ＝総合市民センター ☎(24)9511
■シニアの健康・栄養相談	（要電話予約）5月7日(火) 13時～16時／対象＝75歳以上 ／場所・問合せ＝保健センター ☎(25)1725
■歯科相談・栄養相談	（要電話予約）5月7日(火) 10時～16時／オンラインでの相談も行っています。 ／場所・問合せ＝保健センター ☎(25)1725
■助産師相談	（要電話予約）5月17日(金) 9時10分～12時／オンラインでの相談も行っています。 ／場所・問合せ＝保健センター ☎(25)1725
■6か月乳児相談	5月16日(木)（令和5年11月生）／対象の方には個別通知します。 ／場所・問合せ＝保健センター ☎(25)1725
■1歳6か月児健康診査	5月14日(火)（令和4年11月生）／対象の方には個別通知します。 ／場所＝保健センター／問合せ＝子育て支援課 こども家庭センター（8階） ☎(20)1573
■3歳児健康診査	5月15日(水)（令和2年11月生）／対象の方には個別通知します。 ／場所＝保健センター／問合せ＝子育て支援課 こども家庭センター（8階） ☎(20)1573
■こころの健康相談	（要電話予約）5月20日(金) 9時30分、10時45分、13時15分、14時30分 ／場所・問合せ＝保健センター ☎(25)1725
■子育て相談（予約制）	5月10日(金)／内容＝子育て、発育、発達に関すること／対象＝就学前までの親子 ／場所＝保健センター／問合せ＝子育て支援課 こども家庭センター（8階） ☎(20)1573
■ことばの相談（予約制）	5月10日(金)・24日(金)／内容＝ことばに関すること／対象＝就学前までの親子 ／場所＝保健センター／問合せ＝子育て支援課 こども家庭センター（8階） ☎(20)1573
■家庭児童相談 DV相談	執務時間内／内容＝子育て、児童虐待、DVなどに関する相談 ／場所・問合せ＝子育て支援課 こども家庭センター（8階）相談専用電話 ☎(23)5500
■家庭教育相談	毎週月・火・水・木曜日 9時～17時（火曜日のみ9時～12時）／場所・問合せ＝生涯学習課（9階） ☎(20)1559
■少年相談	月～金曜日 9時～16時30分／場所・問合せ＝青少年指導センター ☎(22)0080
■高齢者総合相談	執務時間内／場所・問合せ＝茂原市もばら地域包括支援センター ☎(22)3007、茂原市みなみ地域包括支援センター ☎(20)2626、茂原市ちゅうおう地域包括支援センター ☎(26)7525、茂原市ほんのう地域包括支援センター ☎(36)2123 ※本納地区高齢者相談会＝5月2日(火)／場所＝本納公民館1階相談室
■長生保健所（※太字は予約制）	HIV抗体検査、エイズ相談、性感染症検査、肝炎ウイルス検査、骨髄バンクドナー登録受付、腸内細菌検査（検便）、精神保健福祉相談、ひとり親家庭自立支援などを行っています。 ／場所・問合せ＝長生保健所（長生健康福祉センター） ☎(22)5167 / DV相談（来所相談は予約制）専用電話 ☎(22)5565 / 障害のある人への差別に関する相談 専用電話 ☎(26)1510

会員募集

名称	曜日	時間	内容	場所	連絡先
① フラサークルLino (リノ)	第2・4金曜日	15時～16時30分	健康のため基礎からゆっくりフラを楽しんでみませんか? / 費用=月2,000円	東部台文化会館	☎080(5983)5077 島津
② 茂原市なぎなた連盟	毎週木曜日 11時～13時 毎週土曜日 10時～12時		対象=一般/見学申し込み・問い合わせはこちらから	市民体育館	☎(32)3651 江川
③ 青葉会(卓球)	毎週水曜日	13時30分～15時30分	老若男女楽しめるスポーツ卓球(見学可)/対象=一般/費用=月500円(ビジターは1回200円)	本納公民館	☎(24)0070 高橋
④ 茂原ウクレレクラブ	月2回金曜日	13時30分～15時30分	ハワイアンをはじめ、洋楽ポップス、歌謡曲、フォークなどをウクレレで楽しく演奏します。慣れてきたら同じウクレレを中心としたバンド「コスモスユカレリーズ」での練習や演奏発表等に参加します/指導者=コスモスユカレリーズ会員/対象=ウクレレ初心者/費用=月1,000円	東部台文化会館	☎(34)7329 川田
⑤ 3B体操クラブ	第1・3火曜日	10時15分～11時45分	健康体操/対象=一般(18歳以上)/費用=月1,500円	二宮福祉センター	☎090(7214)9869 小倉
⑥ J-SOUL	月2回水曜日	12時～14時	初心者募集。ストレッチ、ジャズダンスを健康維持のため始めませんか? / 対象=一般/費用=月3,500円	総合市民センター	☎080(2240)9654 MAI
⑦ 音楽文化塾「赤い鳥」	第1・3日曜日	10時～12時	日本文化としての童謡・唱歌・わらべ歌を次世代に歌い継ぐ。百人一首/対象=小学2年生以上(小学生は保護者同伴)/費用=2,500円(高校生以下は月1,500円)	総合市民センター	☎090(2633)2987 神明
⑧ 茂原写真会	第1土曜日	14時～16時	情報交換、持ち寄った写真の互選と評価。市のボランティアの参加。年2回の写真展。スマホ写真歓迎/対象=一般/費用=入会金1,000円(定期の徴収はありません)	総合市民センター	☎090(1011)6246 内藤

イベント

① 第2回 茂原市役所 うたごえマルシェ	5月5日(日)☎	①マルシェ10時～15時/多様な飲食・物品販売、ワークショップなど②歌声カフェ13時～15時/みんなで歌って健康長寿!伴奏は生バンド/費用=1,000円(チケット取り扱い:東部台文化会館、市役所9階生涯学習課)	市役所市民広場、市民室	☎080(4113)9494 茂原音楽協会 大柿	
② 骨董がらくた市とフリーマーケット	5月11日(土)・25日(土)	8時～13時	大駐車場にて開催	藻原寺前	☎090(4950)6193 小曾根
③ 第29回長生郡市陶芸作品展	5月11日(土)～19日(日)	9時～17時(初日は11時～最終日は15時まで)	主催=長生郡市陶芸クラブ連合会/共催=茂原市教育委員会	美術館・郷土資料館	☎(23)2576 田中
④ 子どもふれあい食堂「ほほえみの里」	5月11日(土)	12時～14時(11時50分開場)	子どもとシニアのふれあいを目指す居場所です。30食用意。誰でもお越しください/メニュー=季節の料理・副菜・スープ・デザート/費用=高校生まで無料、大人300円	社会福祉法人 しょうじゅの里茂原	☎(22)3007 もばら地域包括支援センター 石川・渡辺
⑤ ちへの和「ほほえみ」	5月16日(木)	10時～	幸せな考え方で心を軽くする座談会。5月のテーマ:短所を正しく捉えますか? / 対象=一般/費用無料	市役所1階	☎090(8432)6707 村瀬
⑥ 茂原deオペラ 第6回公演「道化師・ガラコンサート」	5月18日(土)	14時開演(13時30分開場)	オペラ「道化師」ハイライト公演とオペラガラコンサート/出演=神田宇士、若菜亜衣子、片岡久美子 他/対象=一般/入場無料	東部台文化会館	☎090(3313)7312 片岡
⑦ 第1回 子ども自然教室～ザリガニ釣り大会～	5月19日(日)(雨天中止)	13時30分～16時	一宮町「憩いの森」にて、森に住む生き物の観察とザリガニ釣りを通して環境省の緊急対策外来生物の駆除も目的としています/対象=4歳～中学生(小学2年生までは保護者同伴)/費用=300円(保護者は200円)/持ち物=帽子、水筒、敷き物、おやつ、雨具、レジ袋、ハンダナ、ハンカチ、ティッシュ、長靴、虫よけ、ザリガニ釣りの釣り竿(無い場合は用意します)	一宮町「憩いの森」(一宮町一宮6774-1 近く)	☎090(8646)0443 茂原自然大好きクラブ 森川
⑧ 子ども食堂 すまいるステーション	5月19日(日)	12時～14時	茂原市で最初に立ち上げた子ども食堂です。50食用意。誰でもお越しください。折り紙教室などイベントあり。高校生・大学生のボランティア活躍中・歓迎/メニュー=ポーク・チキンカレー、副菜、デザート/費用=高校生まで無料、大人300円	東郷福祉センター	☎090(9133)6738 丸岡
⑨ ナルクの活動紹介と地域交流会	5月19日(日)	10時～15時	『時間預託』助け合い活動や子育て支援などの社会貢献活動、サークル会や元気クラブ「ナルクサロン」などの活動紹介と参加者との交流会	総合市民センター	☎・FAX(26)5229 ナルク茂原「いちごの会」
⑩ 第55回茂原市春の吟詠大会	5月19日(日)	12時30分～16時	名詩・名歌の吟詠発表/入場無料	東部台文化会館	☎(22)0770 茂原市吟詠協会 細谷
⑪ 第18回十枝の森の音楽会	5月19日(日)(雨天中止)	10時～15時	10組のバンド・エレキ演奏(ポップス、ハワイアン、懐メロ、ロックなど)および郷土芸能のほほえみ節を楽しめます。青葉の季節、森の散策と音楽を楽しみに来ませんか? / 費用=500円/飲食物は持参、駐車場あり、トイレ洋1・和1あり	十枝の森(大網白里市北吉田758)	☎090(8318)5502 西館
⑫ 茂原写真会写真展	5月25日(土)～6月2日(日)	9時～17時	茂原写真会の写真展を見に行こう!思いがけない感動があるかもしれません/対象=一般/費用無料	美術館・郷土資料館	☎090(1011)6246 内藤
⑬ こどものためのわくわくコンサート	6月2日(日)	11時開演	ちびっこ向けの楽しい音楽会です。ソプラノ=齊藤菜々子、サクソフ=三橋正長、ピアノ=片岡久美子。童謡から本格クラシックまで演奏します/対象=一般/入場無料	市役所市民室	☎090(3313)7312 岡澤
⑭ シンフォニック プラスオケスタ チバ 第90回定期演奏会	6月9日(日)	14時開演(13時30分開場)	ピゼー:カルメンセレクション、服部良一コレクション 他/対象=一般/入場無料	東部台文化会館	☎090(1842)5831 杉山
⑮ 第51回茂原市役所ロビーコンサート	6月11日(火)	12時5分～12時55分	ゲーンズ:スケルトン、アザランヴィル:夜想曲、ピアノ:キイチョ 他/コントラバス=寺田和正、ピアノ=鈴木奈津子/入場無料/予約不要/主催=茂原市音楽協会/後援=茂原市教育委員会	市役所ロビー	☎090(9830)0584 茂原市音楽協会 館
⑯ シニア向けスマートフォン教室	①7月4日(木) ②7月25日(木)	9時30分～11時30分	内容=①スマホの基本と防災対策、②スマホの基本とキャッシュレス体験/対象=市内在住の概ね60歳以上の方/定員=各20人(申込順)/費用無料/申込=5月21日(日)10時から6月20日(日)17時までに電話にて/※練習用スマホによる受講となります。	①五郷福祉センター ②市役所504会議室	☎(20)1519 総務課
⑰ 令和6年度 慰霊巡拝事業	親族が戦没した地域を訪れ、慰霊追悼を行う/期日=①ソロモン諸島=10月3日(土)～11日(日)、②ウズベキスタン共和国=10月17日(土)～25日(日)/対象=戦没者の遺族/費用=25万～46万円程度/申込締切=6月上旬/詳しくは要問合せ				☎043(223)2354 千葉県健康福祉指導課 渡辺
⑱ 令和6年度 千葉県調理師試験	10月26日(土)	13時30分～15時30分	願書配布=4月8日(日)～長生保健所(長生健康福祉センター)にて/願書受付期間=5月20日(日)～24日(金)(受付期間内消印有効)/受付場所=住所が県内にある方は住所を管轄する保健所、県外にある方は千葉県健康福祉部健康づくり支援課へ簡易書留郵便にて提出	TKPガーデンシティ千葉(千葉市中央区問屋町1-45 千葉ポトスクエア内)	☎(22)5914 長生保健所(長生健康福祉センター) 地域保健福祉課

お願い

- 原稿の提出期限を守ってください。期限後の提出はお断りする場合があります。(7月1日号 原稿締切5月15日(日))
- 原稿の内容は簡潔にし、連絡先は日中連絡のとれる電話番号をご記入ください。
- 会員募集の掲載は年間2回までです。対象は市内公共施設等で活動している団体、茂原市認定市民活動団体です。
- 主催者の会員が主に参加者となるイベントは掲載できません。

首都圏中央連絡自動車道の開発に係る
埋蔵文化財の発掘調査について (二)

No.384

茂原市の西側をほぼ南北方向に貫く、首都圏中央連絡自動車道について二年前の前回（広報もばら二〇二二、五一発行、No.一一二九）に遺跡の発掘調査の必要性と重要性などについて触れました。

その際に発掘調査された遺跡の一つ「久下横穴群」を紹介します。久下横穴群は、茂原長柄スマートICのすぐ北側で、茂原街道との間の丘陵の斜面に穿たれた横穴式の墳墓群です。

「横穴群」は、横穴式の墳墓群という意味で、古墳時代後半の六世紀後半から七世紀前半頃に造られた集団のお墓を指しています。古墳時代後期は、全国的には各地の有力な豪族が一族の集団墓として小規模な盛土の古墳をまとめて造りそれらが現在でも畑や山林に土饅頭として残っている例が多くみられます。しかし、一部の地域では古墳が造



られずに別の形態の墓が築かれました。その一例が横穴墓です。千葉県では北総丘陵太平洋岸から南下して、山武地区、長生地区、夷隅地区、東京湾側の君津地区などで平地が少なく丘陵が多い地域に古墳に代わって横穴群が造られました。少し古い調査ですが千葉県で平成十五年刊行の所在調査では県内に四四五七基、近隣の長南町四七五基、長柄町四三四基が確認され、茂原市では一九二基・五十三群が確認されています（消滅を含む数）。これらは、山林の崖面に複数が存在し、崩落して埋もれていることが多く、実

数はより多いものと考えられ、この調査で久下横穴群は十一基でしたが、平成十八年から発掘調査では、倍の二十二基が調査されました。

長生地区の横穴墓は、斜面上の方に、横穴を掘り込み二〜五メートルで行き止まる壁から大きく上方に段差（二メートル強程）を垂直に設け、その先の上側に遺体の埋葬用の六〜八畳程度の広さの室内空間を造り出しています。入口部分から先で大きく段差を設けて埋葬施設を造るの「高壇式」横穴墓と呼ばれ、全国的には一直線のトンネル状の形態が主流の中で、この地域だけの珍しい特徴です。埋葬施設は、建物を模倣して掘削され、構造材の梁や垂木・長押などを表現する加工等がされている例が多く、竈型やアーチ形の天井形状も見られます。建物の壁部分には漆喰塗の痕跡が確認されたものもありました。

茂原市文化財審議会委員

加藤 正信

問合せ

生涯学習課（9階）

☎(20)15559 FAX(20)16007

文芸コーナー

俺、七十六才！

時女 礼子

「食べていっ俺七十六才」

ユニークな男性客が立ち寄った

この日のメニューは

メカジキの西京味噌焼きだった

電柱に登って佇んでいるのだという

何を伝えたかったのか

買い物かごの中を私に見せた

お菓子と果物が入っていた

ここに来ると必ず二人の娘の家にも

何か買うのさとボソツと言った

若い時は良い親父ではなかったから

罪ほろぼしのつもりだと

照れくさそうに笑った

男性は私のやゝ後ろにまわり

「このメカジキは旨いよ！買ってっ！」

目立たぬように呼び込みをしてくれた

そして右手をあげ少し領き去って行った

妙に印象に残る七十六才だった

◎選評 斎藤正敏

スーパーで試食販売をしている作者だが、さまざまな買物客の現実をきめ細かく観察している。今回は七十六才を名のる老人の登場だが、男の人生が垣間見え身につまされる。

●偶数月は「俳句・短歌・川柳」を、奇数月は「詩」を掲載しています。

●投稿は楷書をお願いします。作品・氏名にふりがなをふってください。

※詩の原稿送付先（直接選者）へ 〒297-0032 茂原市東茂原7-55 斎藤正敏宛。詩は随時募集しており、どなたでも応募可能です。たくさんのご応募お待ちしております。「広報もばらの詩」と朱書きしてください。原稿は30行以内をお願いします。



いきいき仲間たち

おいしい地元の食材、 おいしいお菓子に

「食のちばの逸品を発掘2024」 審査員特別賞受賞
菓子屋 Norram(のらん) 御須 郁代さん

「生まれ育った茂原でお菓子を作り、自分の作り出すお菓子を通してたくさんの人に幸せを感じてもらいたい」そう話すのは、2023年3月に茂原で菓子屋Norram(のらん)を開業した御須郁代さん。

御須さんは、地元で開業すると決めてから県内で作られた食材を使用した商品を開発したいと考え、千葉県産ピーナッツを使用した『ピーナッツキャラメルバターサンド』を3年かけて完成させました。そして今回、千葉県等が主催する「食のちばの逸品を発掘2024」に応募し、審査員特別賞を受賞しました。このコンテストは県産農林水産物を主たる原料とする加工食品の中から、魅力的な“ちばの逸品”を発掘し、消費者にPRすることを目的として開催され、応募数59商品のうち受賞した商品はわずか5品だったそうです。

御須さんは、応募した理由を「商品を通して県内で作られた食材をうまくPRできないかと考え、県に相談したところコンテストがあることを知り、

挑戦してみようと思い応募した」と述べ、また商品については「完成度が高いものができた。茂原の新しい“おみやげ”にしたい」と、自信と意気込みを話してくれました。

子どもの頃からお菓子作りが好きだった御須さん。調理の専門学校を卒業後、勉強しながらフレンチ店などで20年近く修業を積み、“おいしい”とお客さんの声をきっかけに開業を決意したそうです。「頭の中はお菓子のことでいっぱい。次はどんなお菓子を作ろうか常に考えている。お客さまにおいしいと言ってもらえるお菓子を作りたい」と“お菓子愛”を笑顔で話してくれました。

「今後は茂原で作られたさつまいもを使いスイーツポテトを作りたい。市内外問わず、より多くの人に自分が作った商品を食べてもらい地元食材のおいしさ、お菓子のおいしさを感じてもらいたい」と展望を話すその言葉からは御須さんの意欲を感じました。

防災・防犯に関する情報をメールで配信

もばら安全・安心メール を
ご利用ください



右のQRコードを読み取るか、下記メールアドレスに空メールを送信後、返信されたメールに記載されている手順に従って登録してください。

touroku.mobara-city@raidan2.ktaiwork.jp



※高齢者等を対象に、防災情報を自宅の電話・FAXに配信するサービスも行っています。

問合せ 防災対策課(4階) ☎(36)7580 FAX(20)1602

今月の日曜開庁	5月26日(日) 8時30分～17時15分
市民課(2階)	☎(20)1502
市民税課(2階)	☎(20)1577
収税課(2階)	☎(20)1578
本納支所	☎(34)2111
証明書等交付時間を延長	毎週水曜日 19時まで
市民課(2階)	☎(20)1502

※一部取り扱えない業務もありますので、詳しくはお問い合わせください。

日曜・休日当番医	診療時間 9時～17時	
	《内科系》	《外科系》
5月3日(金)	茂原中央病院 ☎(24)1191	塩田記念病院 ☎(35)0099
5月4日(土)	君塚病院 ☎(25)1811	菅原病院 ☎(25)1171
5月5日(日)	あまが台ファミリークリニック ☎(36)7011	穴倉病院 ☎(24)2171
5月6日(月)	山之内病院 ☎(25)1131	聖光会病院 ☎(35)5151
5月12日(日)	三上クリニック ☎(30)3733	菅原病院 ☎(25)1171

※都合により、変更する場合があります。救急患者が優先となります。消防本部☎(24)0119、☎(25)8448へお問い合わせください。

防災行政無線が再確認できます

しみんは 119

☎0120(438)119
(通話無料)

【人口と世帯数】 令和6年4月1日現在

- 総人口 86,305人 ●世帯数 42,007世帯
- 男 42,703人 ●女 43,602人

【3月中の動き】

- 転入 509人 ●転出 550人 ●出生 24人 ●死亡 125人