



もばら

2026
5/1
No.1225



夏休み期間中の公設学童クラブの 利用申込を受け付けます

◆対象 市内小学校に就学し、保護者が就労等により昼間家庭にいない小学1年生から6年生

◆利用時間 7時30分～18時30分

◆募集学童クラブ・募集人数

場所	募集人数
夏期茂原学童クラブ（総合市民センター内）	70人
夏期茂原第2学童クラブ（関東天然瓦斯開発(株)厚生会館内）	30人
東郷第1学童クラブ（東郷福祉センター内）	若干名
東郷第2学童クラブ（東郷小学校内）	
二宮学童クラブ（二宮小学校内）	
せんだん学童クラブ（茂原小学校敷地内）	
中の島学童クラブ（中の島小学校内）	
萩原第2学童クラブ（萩原小学校敷地内）	
豊岡学童クラブ（豊岡福祉センター内）	



※原則として、東郷第1学童クラブは3年生以上、第2学童クラブは1・2年生が利用

※夏期茂原・夏期茂原第2学童クラブ以外は、通年の利用者の他に、定員の範囲内で募集するため、クラブによって募集人数が異なります。

※夏期茂原第2学童クラブで利用承認された場合の利用期間は8月1日(土)～31日(月)までとなります。

※申込人数が定員を超えた場合は選考

◆利用期間・利用料

区分	利用期間	
	7月21日(水)～31日(金)	8月1日(土)～31日(月)
一般	6,000円	12,000円
同一世帯で2人以上利用する世帯	1人目6,000円 2人目以降3,000円	1人目12,000円 2人目以降6,000円
前年度市町村民税非課税世帯・ひとり親世帯	3,000円	6,000円
生活保護世帯	無料	無料

※日曜日・休日は除く。

※利用料は利用日数にかかわらず定額

※その他おやつ代・保険料・特別な行事の際は実費負担あり（昼食は弁当を持参）

※ひとり親世帯：児童扶養手当またはひとり親家庭等医療費等助成を受給している世帯

◆申込締切 6月15日(月)（必着）

◆申込方法

利用申込書に必要事項を記入し、保育ができないことを証明する書類等（就労証明書等）を添付の上、保育課へ持参または郵送。

利用申込書等は保育課窓口または同課ウェブページから入手。

※全ての書類が揃うまで受け付けできません。就労証明書等の取得に日数を要する場合がありますので、お早めに必要書類をご準備ください。



申込み・問合せ 〒297-8511 茂原市道表1番地
保育課（8階） ☎(36)5656 FAX(20)1606

市長のあつあつ情報

No.19

桜×夜市 新たな魅力の誕生

3月28日㊥・29日㊦開催の「茂原桜まつり」では、最高の春の陽気の中、多くの市民の皆さん、そして市外からも大勢のお客様にお越しいただき、心から嬉しく思います。市庁舎東側を流れる豊田川沿いの桜並木は、今年も見事に満開となりました。この美しい景色を皆さんと分かち合えることを、市長として大変誇らしく感じております。

満開の桜の木の下で、家族や友人と語り、笑い合う時間は、何ものにも代えがたい心豊かなひとときです。

今年の桜まつりは、天候にも恵まれ、例年にも増して特別な盛り上がりを見せました。こうして皆さんの笑顔で会場がいっぱいになることは、街の活力を何よりも強く実感できる瞬間です。

また、本市で初めての試みとなる、桜まつりの前夜祭として開催いたしました「茂

原アジアナイトマーケット」には、非常に多くの反響をいただきました。多国籍な食文化や活気あふれる雰囲気、伝統ある桜まつりに新たな彩りを添えてくれました。夜空を彩るランタンリリースでは、会場の盛り上がりも最高潮に！市内在住の外国籍の市民の皆さんにもおいでいただき楽しんでいただけたことは、本市のにぎわい創出にとつて大きな一歩となりました。

今回のような新しい試みと伝統が融合する光景は、今後の茂原市のまちづくりにおける可能性を象徴しているようにです。皆さんの「楽しかったー」という声や、SNSなどで発信される美しい光景の一つ一つが、この街の魅力を全国へと広げるエネルギーになります。

【今月の1枚】



▲トゥクトゥクも走行

最後に、この素晴らしいイベントを支えてくださった関係者の皆さん、清掃にご協力いただいたボランティアの皆さん、そして何より、本市の魅力を感じるために足を運んでくださった全ての皆さんに、心から感謝いたします。

この春の日の感動を胸に、茂原市はこれからも「誰もが住みやすく、訪れたい魅力あふれる街」を目指して邁進してまいります。そして、皆さんの生活が、この桜のように明るく、華やかなものとなりますようお祈り申し上げます。



茂原市長 いちはら あつし 淳

市スポーツ施設のインターネット予約を開始しました

市では、スポーツ施設のインターネット予約および決済を開始しましたので、ぜひご利用ください。ご利用に当たっては事前の登録が必要です。(空き状況の確認は登録不要)

- ◆対象施設 市民体育館（大体育室）、富士見公園（庭球場と野球場）
- ◆対象者 18歳以上の方
- ◆支払方法 クレジットカードまたはPayPayによるオンライン決済

事前登録から施設使用までの基本的な流れ

- ①事前登録
- ②承認（平日の9時～17時に実施）
- ③施設予約
- ④使用料の支払い
- ⑤施設窓口にて予約画面を提示し、使用



▲事前登録はこちら

問合せ スポーツ振興課 ☎(23)2811 FAX(25)9351

5月30日はごみゼロの日

5月30日㊤（ごみゼロの日）～6月5日㊤は、ごみ減量・リサイクル推進週間です。

地域の清掃活動に伴うごみの収集について

市では、自治会などで地域の清掃活動を実施する際に、ごみ袋の配布とごみの収集を行っています（要事前申込）。

◆**申込方法** 電話または環境保全課窓口にて次の必要事項を申し込みください。

- ①団体名および代表者の氏名・連絡先
- ②地域清掃実施予定日
- ③雨天時の中止・延期の別（延期時の予定日）
- ④ごみの収集場所
- ⑤地域清掃用ごみ袋の希望枚数

※袋不要（①～④のみ）の場合は、電話での申し込みが可能です。



◆清掃ごみの出し方

- ・拾ったごみは、燃えるごみと燃えないごみに分別してください。
- ・刈草は必ず袋に入れてください。
- ・枝（直径5cm以下に限る）は長さ50cm、束径30cm以下に束ねてください。
- ・個人宅のごみ、庭の草・枝は入れないでください。

※実施日が土曜日・日曜日の場合は翌週の月曜日以降の収集となります。また、収集依頼が集中する時期は、数日先の収集となることがあります。

※地域清掃用ごみ袋の配布とごみの収集はごみゼロの期間に限らず、通年で行っています。

申込み・問合せ **環境保全課（6階）** ☎(20)1504 FAX(20)1604

側溝清掃に伴う泥の回収について

◆**申込方法** 電話または土木管理課窓口にて申し込みください。

※ゴミ（草、枝木、ビン、カン等）が混ざらないよう分別して集積してください。なお、収集に数日要することもあるため、早めに申し込みください。

申込み・問合せ **土木管理課（7階）** ☎(20)1537 FAX(20)1605

問合せ
生活課（2階）
☎(20)1505
FAX(20)1600



◆**会場** 市役所庁舎北側入口
◆**検査日時** 6月12日(金)15日(㊤)18日(㊤)
10時30分～12時、13時～15時

◆**検査日時** 6月12日(金)15日(㊤)18日(㊤)
10時30分～12時、13時～15時

◆**検査日時** 6月12日(金)15日(㊤)18日(㊤)
10時30分～12時、13時～15時

◆**検査日時** 6月12日(金)15日(㊤)18日(㊤)
10時30分～12時、13時～15時

◆**検査日時** 6月12日(金)15日(㊤)18日(㊤)
10時30分～12時、13時～15時

対象製品	補助金額	補助基数
家庭用生ごみ処理機 (電動・手動)	購入額の2分の1 (100円未満切り捨て。 上限18,000円)	一世帯当たり 5年に1基
生ごみ堆肥化容器 (コンポスター、EM容器)	購入額の2分の1 (100円未満切り捨て。 上限2,500円)	一世帯当たり 5年に2基

生ごみの減量化に

ご協力ください

家庭から出る燃えるごみの約4割は生ごみといわれています。生ごみは、生ごみ処理機等で堆肥化することにより、ガーデニングなどの肥料として有効に活用することができます。減量化にもつながります。

市では、生ごみ処理機等の購入費用の補助を行い、生ごみの減量化に取り組んでいます。



▲EM容器



▲コンポスター

◆対象

- ・市内に住所を有し、現に居住していること
- ・市税を滞納していないこと
- ・販売店等より新品を購入していること

◆必要書類等

補助金交付申請書兼請求書(要押印)、販売店発行の領収書、品質保証書、市内に住所を有することが分かる身分証明書、振込先が分かるもの、容器等が設置されていることが分かる写真

※申請書は、環境保全課窓口または同課ウェブページから入手



※ポイントによる支払いをした場合、ポイントは補助対象外

※予算に達し次第終了します。

問合せ

環境保全課(6階)

TEL (20) 1504 FAX (20) 1604

雨水貯留施設等設置工事補助金について

市では、排水施設や河川への負担軽減のため、雨水貯留槽および雨水浸透枡を設置する方に対し、費用の一部を補助します。

◆補助対象

- ・雨水貯留槽(150L以上)
- ・雨水浸透枡(内径35cm以上深さ50cm以上)

◆補助額

設備材料費
+ 設置工事費
の1/2

◆補助限度

- ・1建物につき、雨水貯留槽および雨水浸透枡とも各2基まで
 - ・1基当たりの限度額は雨水貯留槽が25,000円、雨水浸透枡が10,000円
- ※設置(購入等)前に必ずお問い合わせください。

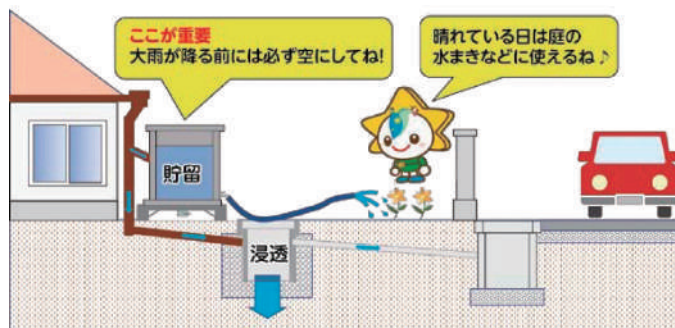

▲ウェブページ

問合せ 土木管理課(7階) TEL (20)1537 FAX (20)1605

茂原市ふるさと納税返礼品 協力事業者を募集しています！

市では、本市の魅力発信、地元特産品等のPR、地域経済の活性化および関係人口の拡大を図るため、市外在住のふるさと納税を通じて寄附いただいた方へのお礼の品として、商品やサービス等をご提供いただける事業者を随時募集しています。

市外や県外へ商品の魅力を発信できるチャンスですので、ご応募・ご相談をお待ちしています。

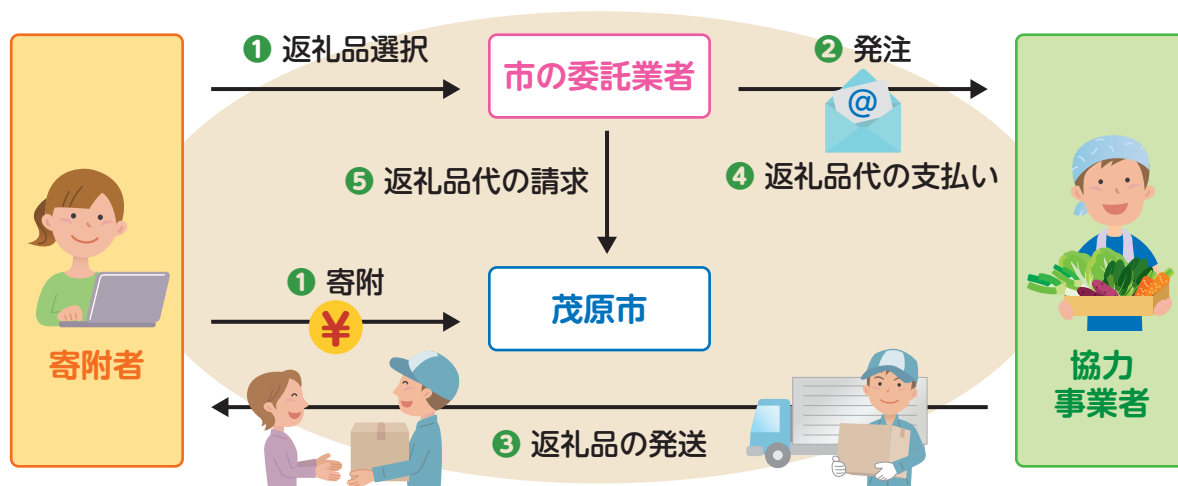

応募要件

協力事業者および返礼品については、次の各要件を全て満たすものとします。

【協力事業者の要件】

- ・市内に事業所を有し、1年以上継続して事業を営んでいる法人、団体または個人事業者であること。
- ・市税等の滞納がないこと。
- ・代表者等が暴力団による不当な行為の防止等に関する法律に掲げる暴力団の構成員でないこと。
- ・各法規に則った生産・製造・サービスの提供等を行っていること。
- ・法令に基づき、個人情報情報を厳重に取り扱えること。

【返礼品の要件】

- ・市内で生産、製造、加工、販売、サービスの提供等がされていること。
- ・市の魅力発信に資する商品であること（施設利用券、体験等を含む）。
- ・品質および数量の面において、安定供給が見込めること。ただし、製品の性質上期間限定・数量限定で供給可能であるものについてはこの限りではありません。
- ・食品に関しては、商品到着後一定期間の賞味期限が保証されるもの。

詳しくは、「ふるさと茂原まちづくり応援寄附」
協力事業者募集要領をご覧ください。



申込み・問合せ シティプロモーション課(3階) ☎(20)1512 FAX(20)1601
✉ furusato-mobara@city.mobara.chiba.jp

妊婦歯科健診のご案内

市内に住民登録がある妊婦の方を対象に個別歯科健診を実施します。
妊娠中のお口のトラブルを早期発見・早期治療し、安心して出産ができるよう、ぜひ歯科健診を受診しましょう。

- ◆**対象** 市内に住民登録がある妊婦の方
※他市町村で妊婦歯科健診を受けた方、現在歯科治療中の方は除く
※転入した方は保健センターまたは子育て支援課にご相談ください。
- ◆**自己負担金** 500円（生活保護世帯の方は無料）
- ◆**受診回数** 妊娠中に1回
- ◆**受診の流れ**
 - ①母子健康手帳交付時、妊婦歯科健診受診票を受け取る
 - ②指定医療機関一覧から歯科医院を選択し、予約する
 - ③母子健康手帳、受診票、本人確認書類を持って受診する



詳しくは、ウェブページをご覧ください。



申込み・問合せ **保健センター** ☎ (25) 1725 FAX (25) 1865
子育て支援課（8階） ☎ (20) 1573 FAX (20) 1606

木造住宅無料耐震相談会のご案内

費用
無料

市では、木造住宅の耐震化を推進するため、無料耐震相談会（建築士による簡易個別耐震相談）を開催します。ぜひこの機会にご自宅の耐震性について考えてみませんか？

- ◆**対象** 昭和56年5月31日以前に建築された木造2階以下の一戸建て住宅の所有者・居住者
- ◆**日時・会場** 各回13時～17時、1組50分程度

	開催日	会場	予約受付期間
第1回	5月27日㊦	市役所8階801会議室	～5月20日㊦
第2回	6月28日㊦	市役所1階101会議室	～6月19日㊦
第3回	7月29日㊦	市役所8階801会議室	～7月22日㊦

- ◆**申込方法** 予約受付期間内に電話または申込フォームから事前予約
- ◆**定員** 各回8組程度（申込順）

※申込状況により、中止・変更となる場合があります。



申込み・問合せ **建築課（8階）** ☎ (20) 1588 FAX (20) 1606



44年の歴史に幕
**ありがとう！
 早野中学校**



3月21日㊦早野中学校で閉校式が行われました。式典には、生徒と教職員ならびに歴代の校長やPTA、地域の関係者など約200人が参加。校長から市長へ校旗が返納された後、生徒代表から想いが込められた言葉が述べられました。早野中学校への感謝の気持ちを込めて、校庭にてバルーンリリースも行われ、感動あふれる一日となりました。



「閉校しても、私たちの心の中に、母校は残り続ける」



新たな歴史の幕開け

大きくなった 南中学校



4月9日(土)南中学校で入学式が行われました。旧早野中学校の生徒が加わった新2年生と3年生から大きな拍手で迎えられ、統合を機に新たにデザインした制服に身を包み、初々しい163人の新入生が会場に入場しました。

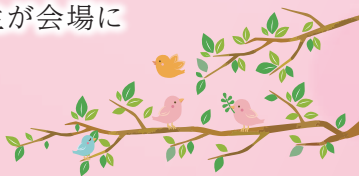

「南中学校の中に、早野中の思い出が引き継がれている」



南中学校の校舎内には、旧早野中学校の校旗や校章のレリーフ、校訓の書などが常時展示されています。これまで着用していた制服やジャージも展示されており、生徒の皆さんは、日々、両校の伝統を感じることができます。



茂原市は千葉ロッテマリーンズとフレンドシップシティ協定を締結しています 千葉ロッテマリーンズ公式戦 特別ご招待!

プロ野球公式戦へ市民の皆さんをご招待します！ぜひご応募いただき、プロ野球を楽しみましょう♪

日程	試合開始	対戦カード
6月9日(火)	18時	中日ドラゴンズ
6月10日(水)		
6月11日(木)		
6月12日(金)	14時	横浜DeNAベイスターズ
6月13日(土)		
6月14日(日)		
6月19日(金)	18時	東北楽天ゴールデンイーグルス
6月20日(土)		
6月21日(日)	17時	福岡ソフトバンクホークス
6月26日(金)	18時	
6月27日(土)		
6月28日(日)		



© CHIBA LOTTE MARINES



▲申込フォーム

- ◆場所 ZOZOマリンスタジアム（千葉市美浜区美浜1）
- ◆対象 市内在住・在勤・在学者
- ◆内容 各日100組200人を内野指定席（フロア4）へ招待（抽選制）
- ◆申込 5月8日(金)12時～17日(日)23時59分までに、申込フォームから申し込み
※上記の試合から1日のみ申し込み可能
※抽選結果は5月28日(日)に球団よりメールにて通知（予定）

問合せ マリーンズ・インフォメーションセンター ☎0570(026)226

都市計画案の縦覧

県が定める広域都市計画マスタープラン（都市計画区域の整備、開発および保全の方針）の都市計画変更に関する案を縦覧します。

案の縦覧

- ◆種類 九十九里広域都市圏都市計画区域の整備、開発および保全の方針の変更
- ◆場所 市都市計画課、県都市計画課
- ◆期間 5月7日(木)～21日(木)（土日祝日を除く）
- ◆時間 市：9時～16時30分、
県：8時30分～17時15分

意見書の提出

本都市計画案についてご意見のある方は、意見と住所、氏名などを記載した意見書を提出することができます。詳しくは、お問い合わせください。

- ◆提出期間 5月7日(木)～21日(木)
- ◆取り扱い 提出されたご意見は、その要旨を都市計画審議会に提出し、審議の判断資料の一つとします。

問合せ
市都市計画課（8階）
☎(20)1546 FAX(20)1606
県都市計画課
☎043(223)3375 FAX043(222)7844

令和8年6月から

小型充電式電池を 乾電池の収集日に収集します

全国のごみ処理場やごみ収集車において、リチウムイオン電池が原因とする火災が多く発生しています。事故防止のため、分別収集にご協力をお願いします。

対象製品 収集日 年3回(6月・10月・2月)乾電池と同じ収集日

小型充電式電池(充電して繰り返し使える電池)

- リチウムイオン電池
- ニカド電池・ニッケル水素電池
- バッテリー(電動自転車・コードレス掃除機・電動工具等)

※リサイクルマークがある場合、小売店等に設置してある「小型充電式電池リサイクルBOX」でも回収を行っています。

小型充電式電池が取り外せない製品

モバイルバッテリー ハンディファン ワイヤレスイヤホン 電気カミソリ 電動歯ブラシ 加熱式たばこ

排出方法

- ① 電池を使い切ってください。(放電する)
- ② 小型充電式電池は端子部分にテープを貼り絶縁処理してください。
- ③ 乾電池とは別の透明な袋に入れて、乾電池の収集日に、「小型充電式電池」と表示して、他のごみと離して集積所に出してください。

対象外製品

- ① 膨張・変形している小型充電式電池
長生郡市広域市町村圏組合環境衛生課またはお住まいの市町村の環境担当課まで直接お持ちください。(無料)
- ② 自動車・オートバイのバッテリー、ポータブル電源
組合では処理できないため、メーカーや販売店にご相談ください。

※長生郡市広域市町村圏組合環境衛生課またはお住まいの市町村でも、膨張・変形を問わず、小型充電式電池の回収を行っています。(無料)

問合せ 長生郡市広域市町村圏組合
環境衛生課 ☎(23)4944

お知らせ

電子地域通貨の愛称を募集

市では、市内限定で利用できる電子地域通貨の導入に当たり、市民の皆さんや市内店舗の方々に親しんでいただけたような愛称を募集します。

◆電子地域通貨とは?

市内限定で利用できる仮想的な通貨です。スマートフォンアプリまたはカードで、1ポイント1円でお買い物などに利用できます。市では今後、物価高騰等に伴う消費者・事業者の支援策として、デジタル版のプレミアム商品券事業を実施する予定です。

◆応募資格

市内在住者

◆応募要件

茂原市を連想する、親しみやすく覚えやすい愛称とし、他で使用されていない、自身で創作したものに限ります。応募は1人1点とします。選考された愛称の著作権は、本市に帰属します。

◆募集期限

5月15日(金)

◆応募方法

専用フォームから

申し込み



企画政策課 (4階)

☎(20)1516 FAX(20)1602

◆コミュニティ・スクールがスタートしました

令和8年度より市内全小中学校において、社会全体で子どもを育てていくためにコミュニティ・スクール(学校運営協議会制度を導入した学校)を導入しました。

学校運営協議会制度とは、保護者や地域の皆さんが学校運営に参画し、学校・保護者・地域が目標や課題を共有しながら、一体となって子どもたちを育む仕組みです。近年、子どもたちを取り巻く環境が変化する中で、学校だけが多様な課題に対応することが困難となっており、地域の皆さんの協力を得て、課題について同じ考えを持って解決していくための話し合いの場です。

子どもたちが普段学校では体験できないことを共に考え、成長を見守りましょう。

◆問生涯学習課 (9階)

☎(20)1559 FAX(20)1607

◆夏期茂原・東郷・豊岡学童クラブ指導員募集

夏休み期間中、保護者が仕事の時間帯に児童をあずかり、遊びや学習を通じて健全な育成をサポートします。資格・経験は問いません。

◆勤務時間

7時30分～19時の内5時間程度(月～土曜日の内、週3日程度のシフト勤務)

◆給与

時給1,150円

※処遇改善手当含む(勤務時間に応じて支給)

◆勤務地

総合市民センター(夏期茂原)、東郷学童クラブ、豊岡学童クラブのいずれか

◆雇用期間

7月21日(土)～8月31日(月)

◆応募条件

70歳未満の方

◆提出書類

履歴書、職務経歴書

◆選考方法

書類選考(1次審査)、面接試験(2次審査)

◆提出期限

6月24日(水)

◆申込み・問合せ

総合市民センター
☎(24)9511

◆シニア向けスマートフォン教室

◆日時

①6月18日(土)、②6月24日(土) 14時～16時

◆会場

①市役所5階504会議室
②豊田福祉センター

◆内容

①スマホの基本とキャッシュレス
②はじめてのスマホ体験(入門編)

※スマートフォンは貸出機を使用。(Android)

◆対象

市内在住のおおむね60歳以上の方

◆定員

各20人(申込順)

◆費用

無料

◆申込

5月15日(金)10時～電話にて
問総務課(4階)
☎(20)1519 FAX(20)1602

◆申込

◆柔道整復師が行う施術内容の調査にご協力ください

整骨院や接骨院での柔道整復師が行う施術で保険適用となるものは、外傷性が明らかでない骨折・脱臼・打撲・捻挫・挫傷です。不適切な保険適用

により医療費が増え続けられ、加入している皆さんの国民健康保険税の負担も大きくなっていきます。

市では、このようなことを防止し、医療費を適正に保つため、整骨院や接骨院で施術を受けた方に負傷部位、負傷した状況、受診日数、一部負担金の支払額等の施術内容の確認のため、文書による照会を行っています。今年度は、株式会社オークスに委託して実施します。

日ごろから受診日の記録や領収書などを保管していただき、照会があった場合は必ずご自身で記入の上、回答にご協力をお願いします。

問国保年金課(2階)
☎(20)1503 FAX(20)1600



交通事故などで国民健康保険を使用する場合は届け出を

交通事故など、第三者の行為によりけがをして医療機関等を受診する場合、必ずその医療機関等へ負傷原因を伝えてください。

治療に国民健康保険を使用することは可能ですが、その際は必ず市へご連絡ください。その後、「第三者の行為による傷病届」等に交通事故証明書を添付の上、届け出をお願いします。相手がいない交通事故の場合でも届け出が必要です。

第三者の行為によるけがの医療費は、本来加害者が負担するものです。一時的に医療費の一部を市が立て替えますが、市が負担すべきでない医療費について、その届け出により加害者や損害保険会社に過失割合に応じた額を請求します。

国保財政の適正な運用のため、ご理解・ご協力をお願いします。

負傷原因調査にご協力を

市では、適正な保険給付のため、診療報酬明細書等を基に負傷原因調査を行っています。

す。この調査は、負傷により国民健康保険を使用して医療機関等で治療を受けた場合、その負傷の原因が第三者の行為によるものかを確認するためのものです。

負傷原因が第三者の行為に該当していた場合、別途届け出が必要になりますのでご協力をお願いします。

☎ 国民保年金課 (2階)
(20) 1503 FAX (20) 1600

土地の埋め立てには手続きが必要

土砂等により300㎡以上の区域の埋め立て等を行う場合、許可申請が必要です。

なお、原則再生土および再生砕石による埋め立て等ではありません。

※再生土および再生砕石・燃え殻や汚泥などの産業廃棄物を処理して製造された、土砂や砕石と同様の形状を有するもの

土地所有者のみなさんへ

無許可での埋め立てやそれに伴う周辺への影響には、行為者だけでなく、土地所有者にも責任が生じますので、安易な土地の提供はやめましょう。

汚染された土砂等による埋め立て等が行われた場合、原状回復に多大な費用と時間が

掛かります。埋め立て事業に土地を提供するときは、埋め立て面積や事業期間、土砂等の発生元、堆積構造など計画の詳細を十分確認しましょう。

また、定期的に現場を見回り、事業が計画通り施工されているかを確認し、土地の管理を適切に行いましょう。不審な埋め立てを見つけた際は、情報提供にご協力ください。

☎ 環境保全課 (6階)
(20) 1504 FAX (20) 1604

県税納付のご協力をお願いします

千葉県税は、市会計課・本納支所でも納付することができます。納付金額の2%が県から委託金として交付され、市の歳入となりますので、ご協力をお願いします。

取扱県税は、普通自動車税・不動産取得税・法人県民税・個人事業税・法人事業税です。

☎ 会計課 (2階)
(20) 1576 FAX (20) 1609

「ちようせい広域障害者基幹相談支援センター」をご存じですか?

「ちようせい広域障害者基幹相談支援センター」は、地域で生活する障害のある方やそのご家族、地域の方などからのさまざまな相談に対応する施設です。障害の有無や障害の種類(身体障害・知的障害・精神障害等)にかかわらず、専門的な知識や経験を持つ職員が相談を受け付けます。相談は無料ですので、お気軽にご相談ください。

◆場所

茂原市谷本1129番地4

◆相談時間

月～金曜日(祝日・年末年始を除く)の8時30分～17時15分

◆受託法人

社会福祉法人ウイズ



☎ ちようせい広域障害者基幹相談支援センター

☎ (36) 3732 FAX (36) 3734
☎ (20) 1666 FAX (20) 1610

善意をありがとうございます (敬称略)

▼市へ

- 関川 浩司 (金66万円)
- 細谷 忠志 (金5万円)
- 寒川 広美 (金4万4千円)
- 山田 能之 (金2万7千円)
- ▼茂原市社会福祉協議会へ
- 石井 憲子 (金2万円)
- 上村 浩道 (金1万円)



納期のお知らせ

軽自動車税 (全期)

納期限は、6月1日(月)です。

※納税通知書は5月8日(金)に発送します。

問合せ 収税課 (2階) ☎(20)1578 ㊟(20)1609

※お近くの金融機関やコンビニでの納付の他、地方税統一QRコード(eL-QR)を利用し、全国のeL-QRに対応した金融機関窓口、地方税お支払サイトおよびスマホ決済アプリでも納付できます。

詳しくは「地方税お支払サイト」

<https://www.payment.eltax.lta.go.jp/>※地方税お支払サイトは令和8年9月にeLお支払サイトへ名称変更予定です。
※納め忘れのない便利な口座振替もぜひご利用ください。

介護保険の保険証を交付

満65歳になる方(昭和36年5月2日～昭和36年6月1日生)は、第1号被保険者の資格取得となります。5月22日ごろまでに保険証(被保険者証)を郵送します。

問合せ 高齢者支援課 (2階) ☎(20)1572 ㊟(20)1610

後期高齢者医療の対象に

満75歳になる方(昭和26年6月2日～昭和26年7月1日生)は、現在加入の健康保険を脱退し、誕生日当日から後期高齢者医療制度に加入することとなります。今月末までに資格確認書を郵送します。

問合せ 国保年金課 (2階) ☎(20)1503 ㊟(20)1600

相 談 日

■市民相談	開庁時間内 9時～16時30分/場所・問合せ=生活課(2階) ☎(20)1505
■無料法律相談 (予約制・民事)	5月14日(木)・26日(火) 13時～15時/場所=5階504会議室/問合せ=生活課(2階) ☎(20)1505
■交通事故相談 (予約制)	5月22日(金) 10時～15時/場所=5階504会議室/問合せ=生活課(2階) ☎(20)1505
■人権・行政相談	5月12日(火) 13時～16時/場所=市役所5階504会議室 5月28日(水) 13時～16時/場所=本納公民館2階第3会議室/問合せ=生活課(2階) ☎(20)1505
■消費生活相談	月～金曜日 9時30分～16時(12時～13時を除く)/場所・問合せ=消費生活センター(生活課内) ☎(20)1101
■心配ごと相談	第1・3・4・5水曜日 9時30分～11時30分/場所=総合市民センター/問合せ=社会福祉協議会 ☎(23)1969
■ボランティア相談	執務時間内/場所=総合市民センター/問合せ=社会福祉協議会 ☎(23)1969
■無料法律相談 (予約制)	司法書士相談 5月13日(火) 9時30分～11時30分/場所=総合市民センター/問合せ=社会福祉協議会 ☎(23)1969 弁護士相談 5月28日(水) 13時～16時/場所=総合市民センター/問合せ=社会福祉協議会 ☎(23)1969
■健康相談	毎週木曜日 13時～16時/場所・問合せ=総合市民センター ☎(24)9511
■シニアの 健康・栄養相談	(要電話予約) 5月11日(月)、6月1日(月) 13時～16時/対象=75歳以上/場所・問合せ=保健センター ☎(25)1725
■歯科相談 ・栄養相談	(要電話予約) 5月11日(月)、6月1日(月) 10時～16時/オンラインでの相談も行っています。 /場所・問合せ=保健センター ☎(25)1725
■助産師相談	(要電話予約) 5月18日(月) 9時10分～12時/オンラインでの相談も行っています。/場所・問合せ=保健センター ☎(25)1725
■6か月乳児相談	5月21日(木) (令和7年11月生)/対象の方には個別通知します。/場所・問合せ=保健センター ☎(25)1725
■1歳6か月児健康診査	5月12日(火) (令和6年10月～11月生)/対象の方には個別通知します。 /場所=保健センター/問合せ=子育て支援課 こども家庭センター(8階) ☎(20)1573
■3歳児健康診査	5月13日(火) (令和4年11月生)/時間・内容が変則的です。対象の方には個別通知します。 /場所=保健センター/問合せ=子育て支援課 こども家庭センター(8階) ☎(20)1573
■こころの 健康相談	(要予約) 5月18日(月)* 6月29日(月) 9時30分、10時45分、13時15分、14時30分 /場所=保健センター/問合せ=健康管理課(2階) ☎20(1574) ※広報もばら4月1日号で案内した日程(5月25日(月))から変更となっています。
■子育て相談(予約制)	5月8日(金)/場所=保健センター/問合せ=子育て支援課 こども家庭センター(8階) ☎(20)1573
■ことばの相談(予約制)	5月8日(金)・29日(金)/場所=保健センター/問合せ=子育て支援課 こども家庭センター(8階) ☎(20)1573
■家庭児童相談 DV相談	開庁時間内 9時～16時30分/内容=子育て、児童虐待、DVなどに関する相談 /場所・問合せ=子育て支援課 こども家庭センター(8階) ☎(20)1573
■家庭教育相談	毎週月・火・水・木曜日 9時～16時30分(火曜日のみ9時～12時)/場所・問合せ=生涯学習課(9階) ☎(20)1559
■少年相談	月～金曜日 9時～16時30分/場所・問合せ=青少年指導センター ☎(22)0080
■高齢者総合相談	場所・問合せ=茂原市もばら地域包括支援センター ☎(22)3007、茂原市みなみ地域包括支援センター ☎(20)2626、 茂原市ちゅうおう地域包括支援センター ☎(26)7525、茂原市ほんのう地域包括支援センター ☎(36)2123 ※本納地区高齢者相談会=5月7日(木)、6月11日(木)/会場=本納公民館1階相談室
■長生保健所 (※下線は予約制)	エイズ相談、HIV抗体検査、性感染症検査、肝炎ウイルス検査、骨髄バンクドナー登録受付、腸内細菌検査(検便)、精神保健福祉相談、ひとり親家庭自立支援などを行っています。/場所・問合せ=長生保健所(長生健康福祉センター) ☎(22)5167/DV相談(来所相談は予約制)専用電話 ☎(22)5565/障害のある人への差別に関する相談 専用電話 ☎(26)1510



	名称	曜日	時間	内容	場所	連絡先
1	初級英会話教室	第1・3火曜日 (原則として)	18時30分～20時	ネイティブの先生と楽しく英語を学びましょう/費用=茂原市国際交流協会会員:20,000円、非会員:25,000円(全20回分)/最少催行人数=5人	オンライン (Zoom)での開催	☎(20)1651 茂原市国際交流協会事務局(茂原市役所企画政策課内)
2	英会話カフェ	第2・4火曜日 (原則として)	19時～20時45分	ネイティブの先生と英語でのフリートーク、ディスカッション等/費用=茂原市国際交流協会会員:20,000円、非会員:25,000円(全20回分)/最少催行人数=5人		
3	韓国語会話教室 (日常会話程度)	第1・3水曜日 (原則として)	10時～11時30分	ネイティブの先生から日常的な単語や会話を学びましょう/費用=茂原市国際交流協会会員:20,000円、非会員:25,000円(全20回分)/最少催行人数=5人	市役所会議室	
4	英語会話クラブ (MOESS)	毎週土曜日	15時～16時	英語でお話をしましょう/対象=初級者・中級者/費用=月200円	総合市民センター	☎080(3728)0311 齋藤
5	茂原写真会	第1水曜日	14時～16時30分	会の運営協議、作品持ち寄りの互選会(作品は4部門、2L版のプリント)/対象=一般/費用無料	総合市民センター	☎090(1011)6246 内藤
6	UNOテニス	第1・2・3木曜日	19時～21時	硬式テニス。夏は涼しく、冬は暖かい室内で一緒にテニスを楽しみましょう/対象=女性(初心者歓迎)/費用=月2,000円	市民体育館	☎090(7948)7460 金坂
7	カラオケスマイル	第1～4月曜日	13時～17時	マイクをにぎり、おなかから声を出して歌ってみませんか?/対象=一般/費用=月1,000円	東部台文化会館	☎080(1210)2561 白井
8	日本語教室 茂原ⅠVC	毎週水曜日 毎週土曜日	13時30分～16時 10時～12時30分	在住外国人の日本語学習を支援するボランティア団体です。一緒に外国人の日本語の習得を支援しませんか。資格、経験、語学力は一切不問です。*曜日どちらか選択/対象=一般(18歳以上)/費用=年1,000円	東部台文化会館	☎090(7235)8615 伊藤
9	シルバーボウリング クラブ	第1・3日曜日 (5月は第2・4日曜日)	15時～17時	初心者でも優勝のチャンスがあるハンデ戦です。参加希望の方は直近3ゲームのスコアシートをご持参ください/対象=60歳以上の健康な方/費用=2,000円(ゲーム、ドリンク代)	茂原ヤングボウル クラブ 野村	☎090(4590)4360 シルバーボウリング クラブ 野村
10	NPO法人ナルク茂原 「いちこの会」			「シニアの社会参加」へのすすめ。生きがい・人とのつながり・助け合い活動。詳しくは、ホームページをご覧ください。	ホームページを ご	☎・FAX(26)5229 ナルク茂原「いちこの会」
1	結婚相談所サンクフル 「IBJ正規加盟店」	5月2日(土)・ 14日(金)・26日(土)	13時30分～18時 (最終受付17時)	ご自身や独身のお子さんをお持ちの親御さんの結婚相談。まずは気軽に婚活アドバイザーと話をしてみませんか?/要電話予約/相談無料	東部台文化会館	☎070(2190)2810 なめぎ(直通) ※要電話予約
2	山縣Drによる腰痛講座	5月7日(金)	13時～14時 (受付12時30分～)	山縣Drが腰痛について詳しく解説します!/対象=一般/費用無料/要事前申込	おゆみの中央病院 腰痛クリニック	☎(22)1834 リハビリテーション部
3	ムジカ&グランド キター アンサンブル 演奏会	5月9日(土)	13時30分～ (13時開場)	映画音楽、クラシックなど盛りだくさんでお送りします/特別ゲスト=谷川 英勢/費用無料	東金文化会館小ホール (東金市八坂1丁目2107-3)	☎090(9388)4936 松田
4	第1回茂原 レクリエーション フェスティバル	5月16日(土)	10時～15時	内容=①樟陽高校 brassバンド、三人の会バンド演奏②モルック大会参加者募集(茂原公園)※1位～3位は賞状・賞品有り、全員に参加賞有り/対象=一般/定員=20組100人(5人1組)/費用=1人400円	茂原公園	☎(24)0868 茂原レクリエーション協会 山口 (19時～21時)
5	もばらオロシテまつり	5月17日(日)	10時～15時	組合企業その他多数企業出店、各種イベント多数あり。出店コーナーにて飲食提供	茂原卸商業団地協同 組合会館前駐車場	☎(24)6101 組合事務局
6	子ども食堂 すまいる ステーション	5月17日(日)	12時～ (受付12時45分まで)	茂原市で最初に立ち上げた子ども食堂です。50食用意。折り紙教室などイベントあり。高校生・大学生のボランティアスタッフとして活躍中。歓迎/メニュー=ポーク・チキンカレー、副菜、デザート/費用=300円(高校生以下無料)	東郷福祉センター	☎090(9133)6738 丸岡
7	阪田知樹 ピアノリサイタル	5月17日(日)	14時～ (13時30分開場)	愛の夢第3番、ラ・カンパネラ他/費用=4,000円(チケット代)	東部台文化会館	☎080(6733)1248 茂原市ピアノ協会
8	第55回 茂原市役所 ロビーコンサート	5月20日(水)	12時5分～12時55分	薫風～二胡のしらべ～/二胡=藤村 陽子、ピアノ=片岡 久美子/曲名=蘇州夜曲、賽馬 他/入場無料/予約不要	市役所ロビー	☎090(9830)0584 茂原市音楽協会 館
9	ちえの和 「ほほえみ」	5月21日(木)	10時～12時	幸せな考え方で心を軽くする座談会。5月のテーマ:「好き」も「嫌い」も大切にしていますか?/対象=一般/費用無料	市役所1階	☎090(8432)6707 村瀬
10	糖尿病教室	5月21日(木)	14時～15時 (13時45分開場)	糖尿病治療に必要な知識を学ぶ教室を開催します。お気軽にご参加ください/対象=一般/費用無料/申込不要	東千葉メディカル センター2階講堂 (東金市丘山台3丁目6-2)	☎(50)1199 東千葉メディカル センター
11	第44回東千葉 メディカルセンター 市民公開講座	5月22日(金)	15時～16時 (14時45分開場)	演題=子供は「風邪」の予?～小児科とかぜのよくある疑問/演者=東千葉メディカルセンター小児科池澤 奏那 医師/対象=一般/申込不要		
12	がらくた骨董市と フリーマーケット	5月23日(土)	8時～13時	大駐車場にて開催	藻原寺前	☎090(4950)6193 小曾根
13	第64回 茂原写真会写真展	5月23日(土)～31日(日)	9時～17時	会員の写真の展示/対象=一般/費用無料	美術館・郷土資料館	☎090(1011)6246 内藤
14	自力整体の会	5月24日(日)	10時30分～12時 (受付10時15分～)	人にしてもらう治療ではなく、自分の体を自分で点検し、凝っている場所を探してマッサージをします。生涯自分の足で歩き続けたい方はぜひ体験ください/対象=一般/定員=13人/費用無料	総合市民センター	☎070(3960)2563 中村
15	アザレア子ども食堂	5月24日(日)	12時～14時 (最終受付13時)	書道や折り紙、宿題教室などのイベント。昼食提供※数量限定/対象=一般/費用=300円(高校生以下無料)	網島構造改善センター	☎090(1816)0050 魚地
16	平和に関する講演 会と、憲法改正等 に関するお話し	5月24日(日)	13時30分～16時50分 (受付13時15分～)	第一部:元イスラエル軍兵士ターナーさんの平和に関する講演、第二部:弁護士山本憲法改正に関する講演、第三部:戦争、外国(朝鮮半島など)に関するお話し/対象=一般/費用=500円(学生無料)/入退場自由	総合市民センター	☎080(6573)3805 大和久
17	風薫る森の自然観察 と草刈りボランティア	5月28日(木)・ 30日(土)	13時30分～16時30分 (雨天中止)	風薫る森の散策と自然観察を楽しむとともに、園内に設置された野草保護区の、小型鎌による草刈りを行います/対象=各日5人程度/費用=200円(資料代等)/持ち物=飲み物、数枚物、タオル、帽子、小型鎌、手袋、虫よけ、作業靴、長袖/申込=電話またはFAXにて参加可能日、氏名、年齢、住所、電話番号をお知らせください。	茂原公園駐車場 トイレ付近集合	☎・FAX(25)6280 茂原公園自然愛好会 望月
18	花季盆栽展	5月29日(金)・ 30日(土)・31日(日)	9時～16時	鉢の中で育てられた自然の壮さや四季の移ろいを表現する日本の伝統的な「生きた芸術」である盆栽(松柏、雑木、花もの、実もの、草もの)が、皆様との出逢いを楽しみにしております。お気軽にお越しください/対象=一般/費用無料	東部台文化会館 1階ロビー	☎090(2662)8323 東部盆栽愛好会 二階堂
19	第22回 十枝の森の音楽会	5月31日(日) (雨天中止)	9時45分～15時	初夏の一日森の散策と音楽を楽しみに来ませんか。12組のバンド演奏/費用=500円/駐車場あり	十枝の森 (大網白里市北吉田758)	☎090(8318)5502 西館
20	第6回 茂原市役所 「歌声カフェ」	5月31日(日)	13時30分～15時30分	軽音楽協会が編成するバンドの演奏をバックに、童謡唱歌や昭和歌謡など思い出深い歌を参加者みんなで歌います。今回は茂原音楽ボランティア「たんぼの会」代表の新村 道子さんをお招きしていつものメンバーと一緒に歌い送ります/費用=1,000円(チケット取り扱い:市役所生涯学習課、東部台文化会館)※当日券有り	市役所市民室	☎080(4113)9494 茂原軽音楽協会 大柿
21	音楽ボランティア たんぼの会 第28回レクチャー	6月6日(土)	14時～16時30分	音楽ボランティア「たんぼの会」創立30周年、時代の歌Ⅱ(昭和、戦前)/講師=新村 道子/ピアニスト=中里 美穂子/対象=一般(中学生以上)/費用=参加費500円、資料代500円/要事前申込	総合市民センター	☎090(5409)8450 塚田
22	シンフォニック プラス オケスタ チバ 第94回定期演奏会	6月7日(日)	14時開演 (13時30分開場)	F.スッペ:喜歌劇「詩人と農夫」序曲、佐藤 博昭:嵐メドレー 他/対象=一般/費用無料	東部台文化会館	☎090(1842)5831 杉山
23	香取神宮・佐原の町並み 散策しよう!	6月14日(日)	8時15分～17時 (8時集合)	目的地=香取神宮、佐原の町、道の駅、川の駅/対象=一般/定員=45人/費用=5,000円(保険代含む)/持ち物=弁当、飲み物、数枚物、雨具/申込=電話またはFAXにて申し込み	市役所職員駐車場 集合	☎・FAX(24)0269 茂原市レクリエーション協会 茂原野
24	令和8年度 千葉県調理師試験	10月31日(土)		願書配布=5月7日(木)～長生保健所(長生健康福祉センター)にて/願書提出期間=5月7日(木)～6月3日(日)(提出期間内消印有効)/願書提出場所=公益社団法人調理技術技能センター(東京都中央区日本橋人形町1-4-1内山ビル2階)※簡易書留郵便にて提出	敬愛大学稲毛キャンパス (千葉市稲毛区穴川1-5-21)	☎(22)5914 長生保健所(長生健康福祉 センター) 地域保健福祉課

会員募集

イベント

お願

- 原稿の提出期限を守ってください。期限後の提出はお断りする場合があります。(7月1日号 原稿締切5月15日迄)
- 原稿の内容は簡潔にし、連絡先は日中連絡のとれる電話番号をご記入ください。
- 会員募集の掲載は年間2回までです。対象は市内公共施設等で活動している団体、茂原市認定市民活動団体です。
- 主催者の会員が主に参加者となるイベントは掲載できません。

首都圏中央連絡自動車道の開発に係る埋蔵文化財の発掘調査について (三)

No.390



首都圏中央連絡自動車道建設に関連した調査遺跡の「久下横穴群」の続きです。

久下横穴群は、茂原市西側をほぼ南北方向に貫く圏央道の茂原・長柄スマートICのすぐ北側で茂原街道との間の久下堰溜池脇の丘陵斜面に穿たれた横穴墳墓群です。調査されたのは二十二基です。

崖面に掘り込まれた横穴(羨道)を先に突き当り、上方への二メートル強の垂直な段差の先には、遺体の埋葬部分にあたる「玄室」があり、建物の内部を模倣した形状に掘削・造作さ



れ、建物構造の梁や垂木・長押などを表現する加工がされている例が多いとお伝えしました。

天井部分も奇棟状やアーチ状の形状で、天井・壁には、漆喰が塗られた痕跡も一部には残り、明らかに建物の内側を意識して造形していることがうかがえます。「玄室」に入ると、そこは六畳〜八畳位の広さの部屋に似るような状態で、柱・壁・天井が見て取れます。床面には、遺体を収めた木棺を安置するための部分(棺座・棺床)が設けられ、奥壁や側壁寄りに遺体を複数安置した有力一族・家族の集

団墓だったと思われる。横穴は比較的早い時期から開口していたため、内部は荒らされて遺体(人骨)や埋葬品は比較的少ないのですが、土器類(土師器・須恵器)、ガラス玉・琥珀玉、金銅製耳環・象嵌大刀・鉄鏃・鉄釘などが出土しています。

さて、久下横穴群は、そのほとんどが発掘調査で記録保存(資料・記録・出土物類が残ること)され、圏央道工事で現地は消滅しましたが、市内にはまだ多数の横穴が丘陵の崖面に残っています。私有地に所在するため自由に見学するには難しい状態です。見学にふさわしい遺跡が隣接の長柄町で国の史跡に指定され、玄室に線刻の人間・鳥・五重塔状建物が刻まれた「長柄横穴群」が三十六基所在しており、一部が整備され横穴の立地・構造等が見学できます。現地はややわかりにくい場所ですが、常時見学可能で、資料館も設置されています。ぜひご覧下さい。

茂原市文化財審議会委員

加藤 正信

問合せ

生涯学習課 (9階)

TEL 2015559 FAX 2016007

文芸コーナー

待望の春

中山 操

梅の花が咲いた
きのう一つ
きょうもまた一つ
かわいい真っ白な花が
底冷えする中で
寒風に揺られても
花びらを落とすことなく
大空に向かって咲いている

芳しい匂いを
庭一杯に満たし
名の知らぬ小鳥を引き寄せる
枝から枝へと渡る小鳥の忙しさ
何と躍動的な動きだろうか

木の下で古草の合間から
いつしか顔を出したみどり
陽光の中で光り輝やいて
春もすぐ近くにいる
私の心も開く日は近い

●偶数月は「短歌・俳句・川柳」を、奇数月は「詩」を掲載しています。
●投稿は楷書でお願いします。作品・氏名(ふりがな)・電話番号を明記してください。
※提出先 〒297-8511 茂原市道表1番地 茂原市役所シティプロモーション課
詩は随時募集しており、どなたでも応募可能です。たくさんのご応募お待ちしております。
「広報もばらの詩」と朱書きしてください。原稿は30行以内でお願いします。





市内で活動する茂原市赤十字奉仕団は、地域に根ざした長年の功績が評価され、「令和7年度千葉県献血功労者・献血推進啓発作品表彰式」において千葉県知事より感謝状を受け取りました。

献血は医療の現場に欠かせないものであり、同団はその一端を担う存在として地域に貢献しています。主な取り組みとして、献血会場での声掛けや案内などの運営補助をはじめ、献血の重要性を広く伝える啓発活動、また、救急法の訓練や研修にも積極的に参加し、地域の安全・安心を支える力の向上にも努めています。さらに、青少年赤十字加盟校(JRC)の拡充にも力を入れ、若い世代への働きかけを進めています。しかし、まだまだ周知が十分に行き届いていないという課題もあり、献血や奉仕活動に対する関心を高めることの難しさを感じながらも、学校や関係機関に粘り強く働きかけ、理解と参加の輪を広げようと努力を続けています。こうした地道な取り組みが、少しずつ地域全体の意識の向上につながっています。

いきいき仲間たち

献血でつなぐ 命と想い

令和7年度千葉県献血功労者・献血推進啓発作品
千葉県知事感謝状 受領

茂原市赤十字奉仕団

皆さんが大切にしているのは、「人間のいのちと健康・尊厳を守ること」を基本使命とし、人道支援である人のために行動する心を育むこと。献血は命を救うだけでなく、誰かのために一歩踏み出す経験が、自分自身を見直すきっかけにもなります。そして、そういった取り組みが自己肯定感を高め、思いやりの心や命の尊さを実感する機会へと結びついていくのです。

奉仕団の委員長である船木さんは「今後はより多くの市民の方に団体の活動を知ってもらうことを目標に掲げています。特に若い世代の方の関心を高め、自分のもとより周りの方々の命を大切にすきっかけづくりを進めるとともに、献血を通じて広がる思いやりの輪が、これからも地域に温かなつながりを生み出すことを目指し、活動を続けていきたいです」と語ってくれました。

団員募集中!

問合せ 社会福祉課 ☎(20)1571

防災・防犯に関する情報をメールで配信

もばら安全・安心メール を
ご利用ください



右のQRコードを読み取るか、下記メールアドレスに空メールを送信後、返信されたメールに記載されている手順に従って登録してください。

touroku.mobara-city@raidens2.ktaiwork.jp



※高齢者等を対象に、防災情報を自宅の電話・FAXに配信するサービスも行っています。

問合せ 防災対策課(4階) ☎(36)7580 FAX(20)1602

今月の日曜開庁	5月24日(日) 9時~16時30分
市民課(2階)	☎(20)1502
市民税課(2階)	☎(20)1577
収税課(2階)	☎(20)1578
本納支所	☎(34)2111
証明書等交付時間を延長	毎週水曜日 19時まで
市民課(2階)	☎(20)1502

※一部取り扱えない業務もありますので、詳しくはお問い合わせください。

日曜・休日当番医	診療時間 9時~17時	
	《内科系》	《外科系》
5月3日(日)祝	山之内病院 ☎(25)1131	宍倉病院 ☎(24)2171
5月4日(月)祝	もといハッピークリニック ☎(36)3537	菅原病院 ☎(25)1171
5月5日(火)祝	渡辺医院 ☎(27)7733	三枝医院 ☎(25)2203
5月6日(水)祝	東部台医院 ☎(22)2455	聖光会病院 ☎(35)5151
5月10日(日)	安藤医院 ☎(33)2211	菅原病院 ☎(25)1171
5月17日(日)	宮本内科医院 ☎(22)3770	宍倉病院 ☎(24)2171

※都合により、変更する場合があります。救急患者が優先となります。消防本部中央消防署 ☎(24)0119、FAX(25)8448へお問い合わせください。

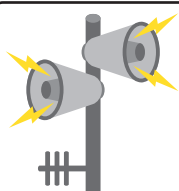

防災行政無線が再確認できます

しみんは 119
☎0120(438)119
(通話無料)

【人口と世帯数】 令和8年4月1日現在
●総人口 84,724人 ●世帯数 42,341世帯
●男 41,932人 ●女 42,792人
【3月中の動き】
●転入 477人 ●転出 545人 ●出生 30人 ●死亡 134人