



貴重な体験、稲作の大切さを実感

4月30日(木)、五郷小学校の5年生が早野地域資源保全会の協力のもと、田植えの体験学習を行いました。児童は、自らの手で苗を植えて稲作の大切さを実感しました。

複合型ドッグリゾート

民間提案制度

ラ フ ラ フ 千 葉

Ruff-Laugh Chiba

プレオープン



市では、令和2年に閉園した「ひめはるの里」跡地の利活用として、民間提案制度により株式会社コスモスユニシア（大和ハウスグループ）の複合型ドッグリゾート事業を採用しました。

Ruff-Laugh Chibaは「ライフスタイル・ドッグパーク」をコンセプトに、イヌもヒトも自由に過ごせる理想のライフスタイルを提案する施設です。リードフリーでご利用いただけるドッグパークや室内ラウンジの他、カフェや全9棟の客室も完備しています。



この機会にRuff-Laugh Chibaをぜひご利用ください。



▲公式サイト

※写真は全て完成イメージです。

問合せ 資産経営課（4階） ☎ (20)1520 FAX (20)1603

市公式 SNS
友だち募集中!



広報もばら 2026.6.1

2

市長のあつあつ情報

No.20

”選ばれる茂原へ”

〜将来につながる一歩を〜

今年度、市の組織を見直し秘書広報課をシテイプロモーション課に改めました。その狙いは、茂原市のプロモーションを一元管理して、さまざまなメディアやSNS等で効果的な発信をしていくことです。本市の映画やドラマのロケ地としての認知度を活かし、聖地巡礼などで誘客を行うロケツーリズムで、より一層茂原市の知名度を高め、本市へのさらなる誘客、そしてふるさと納税の寄附額増加を目指してまいります。

また、私たちが持つ地理的優位性をしっかりと発信し、「移住・定住先として選ばれる地」であることを積極的にアピールしていきます。移住・定住を考える際の条件として、就業先の確保、教育の質の向上、安全安心な暮らし、そして都内へのアクセスの良さなど、「私たちが当たり前だと思っていること」が、ほかの地域の方々にとっては大

きな魅力になります。

加えて、都内の住宅費高騰により、20代から40代世帯の流出が毎年続いているとも言われていますので、茂原市が「選択肢の一つ」となれるよう、戦略的にアプローチをしていきます。

一方で、市民の皆さまに市政の情報がただけ届いているのか。情報社会の今だからこそ、発信の仕方には知恵と工夫がこれまで以上に求められていますので、今後は皆さまが必要な情報をより分かりやすく、そしてスピーディーにお届けできるよう努めてまいります。

話は変わりますが、現在はイラン情勢に関連するさまざまなニュースが報じられており、今後のガソリン価格や資材費等への影響、そして暮らしへの不安などが気になる方も多いはずですが、ごみ袋のことも、よくご質問をいただきますが、安心してください。



茂原市長 いちはら あつし 淳

本市では在庫をしっかりと用意しており、価格の変動もありません。

また海外依存の高いエネルギーについては、持続的かつ安定した確保が必要と再認識しましたので、本地域ゆかりのヨードを主成分とする次世代型ペロブスカイト太陽光発電の導入と、あわせて蓄電池の設置なども検討していきたいと考えています。

今後も、茂原市の未来に向けて、プロモーションをしっかりと行い、皆さまの将来の安心につながる一歩を、熱意をもって着実に進めてまいります。

【今月の1枚】



▲茂原ツインサーキットで撮影した1枚

令和9年茂原市成人式～二十歳のつどい～を開催します



- ◆日時 令和9年1月10日◎ 11時開始
- ◆会場 市民体育館
- ◆対象 平成18年4月2日～平成19年4月1日生まれ
- ◆その他 市外へ転出した方も参加できます。詳しくは、ウェブページをご覧ください。



問合せ 生涯学習課（9階） ☎（20）1559 FAX（20）1607

今年は
3日間の
開催！

第72回

茂原七夕まつり

関東屈指の七夕まつりで、歴史と伝統のある「茂原七夕まつり」を開催します。市が活気づく、夏の一大イベントです。詳しくは、ウェブサイトをご覧ください。



▲ウェブサイト

◆日時 7月24日(金)・25日(土)・26日(日)
14時～21時 (イベントは16時～)

◆会場 JR茂原駅周辺商店街

◆内容 七夕飾り・装飾、もばら阿波おどり、
YOSAKOI夏の陣2026 など



▲PR動画



～イベント参加者募集～

フェスタ21出場者募集～集まれパフォーマー！七夕まつりを盛り上げよう～

暑さへの安全対策等の観点から、今年は開催時間が変更となり、ステージ出演枠が例年より限られています。出演内容は、7月25日(土)がバンド演奏、7月26日(日)がダンス・パフォーマンスとなります。

なお、応募多数の場合は抽選となる場合がありますので、あらかじめご了承ください。詳細および申込方法については、ウェブサイトをご確認ください。

ワイワイプロジェクト

市内を拠点として活動する団体(スポーツチーム、各クラブ・サークル、同好会等)および企業の皆さん、竹飾りを装飾して、七夕まつりを盛り上げてみませんか？

◆費用 5,000円 (竹の購入費)

◆締切 6月26日(金)

◆飾り付け 7月21日(火) ※竹は飾り付け当日所定の場所に用意

◆装飾撤去 7月27日(日)

◆その他 装飾品購入・製作費として竹1本につき1万円を補助します。(印鑑持参)

※不参加の場合は返金いただきます。また、費用5,000円は返金しませんのでご了承ください。

申込み・問合せ 〒297-0026 茂原市茂原443 茂原商工会議所事務局
☎(22)3361 FAX(23)7895 ✉khirano@mobara-cci.or.jp

第6回 茂原七夕まつりスリッパ飛ばし選手権

願い事を大声で叫んでスリッパを飛ばしてみませんか？スリッパが飛んだ距離を競う他、感動的な願い事を叫んだ人も表彰します。

◆日時 7月26日(日)16時～17時 ※雨天中止

◆会場 市役所前市民広場

◆定員 20人 (申込順)

◆申込方法 7月19日(日)までに必要事項をメールにて (空きがあれば当日参加可)

◆必要事項 氏名、住所、電話番号、年齢、当日叫ぶ願い事

申込み・問合せ 茂原スリッパ飛ばし選手権実行委員会 井上
☎080(2213)9215 ✉hitoshi.inoue@statcom.co.jp

納税方法

①普通徴収（個人納付）の場合【事業所得者など】
年4回（6月・8月・10月・翌年1月）の納期です。
納付書もしくは口座振替で納めてください。

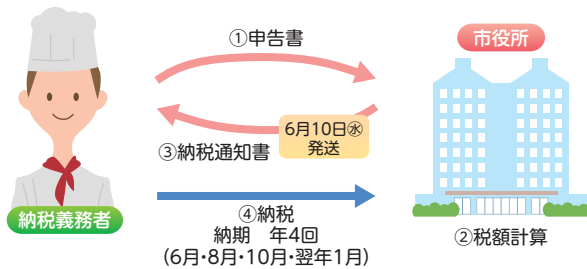

②給与からの特別徴収の場合【給与所得者】

今年度の税額決定通知書は、5月中旬に給与支払者宛てに発送しています。勤務先を通じてお受け取りください。

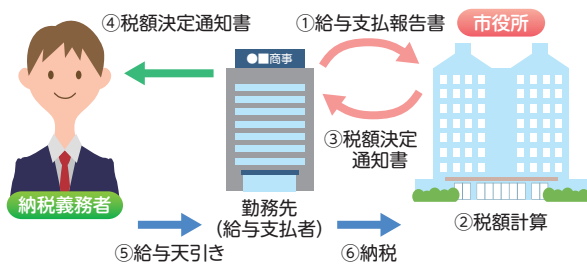

③公的年金からの特別徴収の場合【年金所得者】

前年中および令和8年4月1日において、公的年金の支払いを受けている65歳以上の方が対象です。公的年金の所得に係る市民税・県民税が年金から天引きされます。

※4月・6月・8月に年金から天引きされた額が、今年度の税額を上回る方には、後日、過納金を還付する通知を送付します。

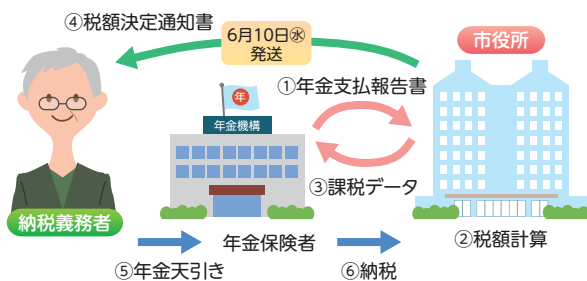

詳しくは、市民税課にお問い合わせください。

問合せ **市民税課（2階）**
☎ (20)1577 FAX (20)1609

市民税・県民税・森林環境税 納税通知書兼決定通知書を 発送します

市民税・県民税は、市や県の行政を支える大切な財源の一つです。原則として毎年1月1日現在で市内にお住まいの方が課税対象となります。

今年度の「市民税・県民税・森林環境税 納税通知書兼決定通知書」は6月10日※に発送します。

なお、期限後に所得税の確定申告書を提出した場合は、申告内容を確認後、随時、税額決定通知書を送付します。

◆市民税・県民税の申告について

毎年1月1日に市内にお住まいの方は、原則、前年中の所得を申告していただく必要があります。申告していない場合は、市民税・県民税だけでなく、国民健康保険税や後期高齢者医療保険料、介護保険料、保育料、高額療養費の自己負担限度額などの決定が正しくできないことがあります。

ただし、次の①～④のいずれかに該当する方は、申告の必要はありません。

- ①確定申告書を提出した方
- ②給与所得のみの方で、勤務先から茂原市へ給与支払報告書が提出されている方（提出の有無は勤務先へ確認してください）
- ③公的年金等に係る所得のみで、扶養、医療費などの各種控除を受けない方
- ④税制上の被扶養者等となっている方

◆証明書の発行を開始します

令和8年度の所得証明書・課税証明書については、6月10日※から市民税課、本納支所、コンビニエンスストア等で取得できます。

※コンビニエンスストアでは所得証明書のみ取得できます。

※4月1日～令和9年3月31日まで、全国のコンビニエンスストアで所得証明書を半額（150円）で取得できるキャンペーンを実施しています。

※給与特別徴収、非課税の方は、5月14日※から発行しています。

※扶養されている方は、所得状況等により発行開始日が異なります。

要事前
予約

おくやみコーナーを開設します

市では、亡くなられた方のご遺族が行う市役所での手続きを支援する「おくやみコーナー」を、6月9日㊤から市役所2階に開設します。

「おくやみコーナー」では、必要な手続きの案内や申請書類の作成補助、受付などをワンストップで行います。

※手続きによっては、担当部署の窓口案内する場合があります。

※おくやみコーナーを利用せず、直接各担当部署の窓口で手続きをすることも可能です。

◆対象となる方 茂原市に住民登録されていた方のご遺族

◆開設日時 毎週火曜日・水曜日・木曜日（祝日・年末年始を除く）の9時30分・14時（1日2組）

◆予約受付開始日 6月1日㊤

◆予約方法 希望日の5日前（土日・祝日・年末年始を除く）までに、
申込フォームまたは電話にて申し込み



▲申込フォーム

予約時確認事項

- ・亡くなられた方の氏名、生年月日、住所、亡くなられた日
 - ・来庁者（ご遺族）の氏名、続柄、連絡先、住所
 - ・来庁予定日
- など



▲ウェブページ

詳しくは、ウェブページをご覧ください。

申込み・問合せ **市民課（2階）** ☎(20)1502 FAX(20)1600

耐震相談会および「建築士の日」 住宅相談会を開催します

無料

市では、木造住宅の耐震化を推進するため、住宅の所有者・居住者を対象に、無料耐震相談会の開催を予定しています。また、本日程では千葉県建築士会長生支部主催の「建築士の日」住宅相談会を同時開催します。

この機会を利用してご自宅に関する不安を解消しませんか。

	耐震相談	住宅相談
日時・会場	6月28日㊤ 13時～17時 市役所1階101会議室	
対象	昭和56年5月31日以前に建築された木造2階以下の一戸建ての住宅	全ての住宅
内容	個別簡易耐震相談	住宅に関する相談
定員	16組程度（申込順）	—
申込方法	6月19日㊤までに電話または申込フォームより事前予約。 電話での予約受付時間は9時～16時30分（土日・祝日を除く）	予約不要（先着順）



※申込状況により、急遽中止・変更となる場合があります。

申込み・問合せ **建築課（8階）** ☎(20)1588 FAX(20)1606

災害対策コーディネーター養成講座を開催します

地域で活かせる防災知識や活動を一緒に学び、「災害対策コーディネーター」として活躍しませんか？新たに自主防災会の役員になった方や、防災知識を深めたい方におすすめの講座です。

- ◆開催日時 8月2日㊤・9日㊤・23日㊤（全3日間）
9時～16時30分（8月2日㊤のみ8時30分～）
※全3日間を受講し、かつ個人情報の提供・利用に同意いただけた方に対し、県から修了証が発行されます。
- ◆開催場所 市役所5階502会議室
- ◆募集対象 高校生以上の市内在住、在勤、在学者で、自主防災組織、ボランティア等の各団体で活動を行っている方、今後災害ボランティア活動を希望する方、防災に関心がある方
※過去に県などによる本講座を受講した方は再受講できません。
- ◆募集人数 50人（申込順）
- ◆受講料 無料 ※昼食は各自で用意
- ◆申込方法 7月15日㊤までに申込用紙に必要事項を記入し、防災対策課へ持参・郵送・FAX・メールにて申し込み。申込用紙は、防災対策課窓口または同課ウェブページから入手



申込み・問合せ 〒297-8511 茂原市道表1番地 防災対策課（4階）
☎(36)7580 FAX(20)1602 ✉bousai@city.mobara.chiba.jp

国民健康保険税・後期高齢者医療保険料に「子ども・子育て支援納付金分」が加算されます

社会全体で子育てを支援する仕組みとして、「子ども・子育て支援金制度」が国で創設されました。これに伴い、令和8年度から皆さんが加入している医療保険（国民健康保険や後期高齢者医療保険、被用者保険）等の保険税（料）に「子ども・子育て支援納付金分」が加算されます。

◆子ども・子育て支援納付金

	国民健康保険税		後期高齢者医療保険料
	18歳以上の方	18歳未満の方	
所得割額※1 (1人当たり)	0.28%		0.25%
均等割額 (1人当たり)	1,831円	なし※2	1,310円

- ※1 所得割は、前年の所得から基礎控除（最大43万円）を引いた額に、各税率をかけて算出します。
- ※2 18歳未満の方は、18歳に達する日以後の最初の3月31日以前である被保険者（高校生年代まで）となり、均等割額はかかりません。

問合せ 国保年金課（2階） ☎(20)1503 FAX(20)1600

「ふれあい広場」のご案内

茂原市で唯一の公立幼稚園、新茂原幼稚園に遊びにきませんか？
在園児のお兄さん・お姉さんたちと交流できる楽しい活動を準備してお待ちしています。

また、子育てについても、お気軽にご相談ください。親子で楽しみながら、子育ての仲間づくりや情報交換をしましょう。市内在住の方であればどなたでも、事前申込不要で参加できます。

新茂原幼稚園に
遊びに来てね！



- ◆開催時間 9時30分～11時
※9時30分～10時は、自由遊びの時間です。
※10時から次の内容で遊びますので、10時までにお集まりください。
- ◆開催場所 新茂原幼稚園（茂原市上林56-2）※駐車場は、園前にあります。
- ◆持ち物 上靴や飲み物等

開催日・内容

日程	内容
6月23日☽	・わらべうた 親子でゆったりと触れ合いながら、遊ぼう
7月7日☽	・夏祭り会 たくさんお店屋さんがあるよ。お買い物に行こう!!
9月8日☽	・リトミック 親子で音楽に合わせて体を動かそう
10月20日☽	・運動会ごっこ よーい、どん!!かけっこをして、プレゼントをもらおう
11月10日☽	・制作遊び 切ったり、貼ったりして、どんなものができるかな？
12月15日☽	・クリスマス会 サンタさんに会えるかな？クリスマスプレゼントは何だろう？



問合せ 新茂原幼稚園 ☎ (24)8710 FAX (24)8393

熱中症を予防しましょう

5つの声かけを
実践して、
夏を涼しく
乗り切ろう！

温度に
気をくばろう



飲み物を
持ち歩こう



休息をとろう



栄養をとろう



声を
かけ合おう



のどの渇きを感じていなくても、こまめな水分補給を心掛けましょう。
暑さの感じ方は人によって異なり、高齢者や子ども、障害のある方は暑さや水分不足に気づきにくい傾向にあるため特に注意が必要です。周囲の方からも積極的な声掛けをお願いします。

また、環境省では、LINEアプリを活用した熱中症警戒アラート・暑さ指数の情報配信を行っています。



▲熱中症予防情報サイト

問合せ 健康管理課（2階） ☎ (20)1574 FAX (20)1600

6月4日～10日は歯と口の健康週間です

歯周病やむし歯は、初期には自覚症状が少ないため、気付いたときには進行していることがあります。その結果、体のさまざまな病気に影響を与えることが分かっています。この機会にかかりつけ歯科医を持ち、定期的に歯科健診を受けましょう。

今年の標語 「歯みがきは 体を守る 最前線」



モーバとラッキーの ハッピータイム

歯やお口の健康に関する動画を配信しています。
ぜひご覧ください。

令和8年6月より、歯周病検診を指定医療機関で受けることができます。
対象の年齢（20・30・40・50・60・70歳）の方はぜひご受診ください。
詳しくは、ウェブページをご覧ください。



▲ウェブページ

問合せ 保健センター ☎ (25)1725 FAX (25)1865

やっていますか!? 歯とお口の健康チェック!!

シルバー世代のみなさん

1 「カ」がきちんと発音できない!

「パ・タ・カ」
発音テスト
の結果です。
「カ」が苦手
な人は加齢と
共に増加して
いるね!!

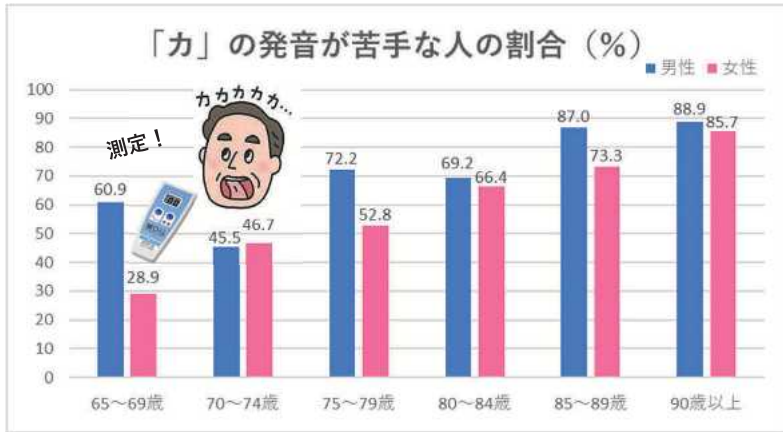

発音のしづらさは、
お口の機能低下の
サインです。
「話す力」を保つ
ことが元気の秘訣
です!!

発音テスト: 1秒当たり「カ」が何回言えるかを計測するもの。(6回/秒未満の場合オーラルフレイルの疑いあり)。高齢者支援課実施のフレイルチェック661人の結果より抜粋。

2 お口の機能低下が招く健康リスク!

お口の機能が
低下すると、
健康へのリス
クが2倍以上
も高くなって
いるね。



身体的フレイル
(全身が虚弱化)
2.4倍

要介護認定
2.4倍

総死亡リスク
2.1倍

出典: 公益社団法人
日本歯科医師会
オーラルフレイル
対応マニュアル

誤嚥性肺炎はお口の機能低下から始まることも…。
”飲み込みづらさ”に注意しないとイケないね。

無料

76歳歯科健診

今からでも、遅くありません。

◆対象者 昭和25年4月2日～昭和26年4月1日生まれの方
◆期間 6月1日(月)～令和9年1月31日(日)

対象の方に、案内を送付します。
詳しくは、お問い合わせください。



いつまでも自分の口で食べ、話し、笑うために、**シルバー世代**を対象に、**毎月、定例歯科相談**を実施しています。今こそ、お口の健康を見直しましょう!!

問合せ

76歳歯科健診に関すること 国保年金課 (2階) ☎ (20) 1503 FAX (20) 1600
定例歯科相談に関すること 保健センター ☎ (25) 1725 FAX (25) 1865



▲ウェブページ

「きれいな川を取り戻そう」

水質検査を実施しています

市では、定期的に市内を流れる河川の水質検査を実施しています。令和7年度の調査結果は、左図のとおりでした。河川の汚濁指標であるBODの値を見ると、きれいな川の目安である3mg/L以下を達成していない地点もありました。

河川の水質汚濁の原因としては生活排水の影響が考えられます。使い古しの油や残った油は拭き取るなどして可燃ごみとして処分する、食器等を洗うときは三角コーナーなどを利用して生ごみを流さないなど、家庭から出る水を汚さないようにしましょう。

令和7年度水質検査の調査結果

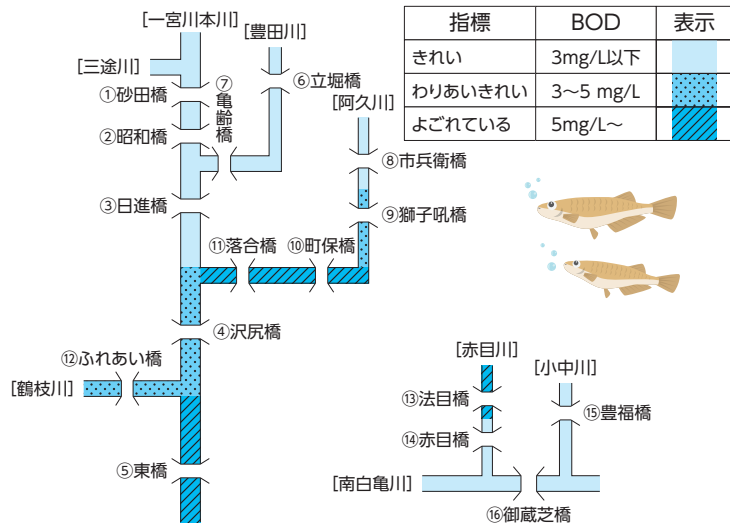

地点	①砂田橋	②昭和橋	③日進橋	④沢尻橋	⑤東橋	⑥立堀橋	⑦亀齢橋	⑧市兵衛橋
R7年度 BOD(mg/L)	1.6	2.1	2.1	4.6	5.9	1.8	2.7	2.0
地点	⑨獅子吼橋	⑩町保橋	⑪落合橋	⑫ふれあい橋	⑬法目橋	⑭赤目橋	⑮豊福橋	⑯御蔵芝橋
R7年度 BOD(mg/L)	3.5	6.9	7.6	4.1	5.1	2.8	2.3	2.6

また、浄化槽の機能を維持するため、定期的な保守点検・清掃、法定検査を実施してください。

単独処理浄化槽やくみ取りトイレを使用しているご家庭は、生活排水も処理できる合併処理浄化槽への転換をご検討ください。



※BOD（生物化学的酸素要求量）は水中の有機物が微生物の働きによって分解されるときに消費される酸素の量で、河川の有機汚濁を測る代表的な指標です。数値が高いほど汚濁が進んでいます。

問合せ
環境保全課（6階）
☎(20)1504
FAX(20)1604

契約内容公表

令和7年度第4四半期に契約を締結した1,000万円以上の建設工事は次のとおりです。

No	工事名	請負業者	契約額(円)	工期
1	川中島終末処理場消毒設備配管更新工事	(株)エスユーピー	11,748,000	令和8年1月6日～ 令和8年3月5日
2	内水対策関連工事（東茂原舗装工）	(株)緑川組	11,770,000	令和8年1月6日～ 令和8年3月5日

問合せ 資産経営課（4階） ☎(20)1520 FAX(20)1603



マイシティモバラ

このコーナーでは、市内のできごとを写真と文章でお知らせします。

4/17 視覚障がいがあっても一人で歩く きっかけづくりを目指して

Google Project Guideline 歩く・散歩の体験会in茂原

総合市民センターにて、パラスポーツ茂原の主催により「Google Project Guideline 歩く・散歩の体験会in茂原」が開催されました。これは、腰に装着したスマートフォンがAIにより地面のガイドラインを認識し、音声で進行方向を案内する機能を体感できるもの。

視覚障がいのある方が一人で歩けた瞬間は、本人だけではなく、見守る参加者からも拍手と笑顔が広がりました。



▲AIが地面に引かれた色の付いた線を見分けて誘導します



▲新人職員も頑張りました！

4/24 水害に備える 市職員による土のうづくり

市では、浸水被害等に備えるため、都市建設部の職員を中心に土のうを作成しました。今年も災害に対する意識および技術の向上を目的に、職員研修の一環として新規採用職員26人が参加しました。

肌寒い天気の中、職員たちは、汗を流しながら「災害に役立てられれば」と2,500袋を作成しました。これにより、市では今年度、全部で19,800袋の土のうを備えています。

5/5 スポーツを通じて地域の 親睦、友和、交流を深める

第40回茂原市本納地区ソフトボール大会

茂原北陵高等学校のグラウンドにて、第40回茂原市本納地区ソフトボール大会が開催されました。本大会は、茂原市本納球友会が本納地区の地域住民の親睦、友和、交流を深めることを目的に主催している毎年恒例の一大行事。

今年は40回目を迎える記念すべき節目の大会となり、会場は大きな盛り上がりを見せました。当日は晴天にも恵まれ、選手たちは白熱したプレーを展開。どの試合も熱戦が繰り広げられ、応援に駆け付けた家族や地域住民からも大きな声援が送られました。



▲県内強豪校ソフトボール部出身の女性バッテリーが大活躍



▲贈呈式に「ぼすくま」も登場！

5/11 絵本でつながる地域の輪 市内郵便局による絵本贈呈式

郵便局から、市内の小学校や保育施設、図書施設へ「ぼすくま絵本シリーズ」が寄贈されました。これは、郵便局を身近に感じてもらうとともに手紙を書く楽しさや人とのつながりの大切さを伝える内容となっています。

寄贈された絵本は、子どもたちが手紙文化への親しみや地域との交流について学ぶ一助となります。

お知らせ

子ども医療費助成受給券を 更新します

市では0歳～高校生相当年のお子さんを対象に「子ども医療費助成受給券」を発行しています。8月から使用できる受給券は、受給資格等を決定した後、7月下旬に発送します。住民税が未申告の場合は受給資格等が確認できないため、受給券を発行することができません。必ず住民税の申告をしてください。

なお、更新手続きに際し、令和8年度の所得と住民税額を証する書面の提出が必要な場合があります。

問子育て支援課（8階）

☎(20)1573 FAX(20)1606

児童手当現況届の提出が 必要な方へ

令和4年度から、児童手当現況届を送付せず、受給者の現況を住民基本台帳等で確認しています。

ただし、次の①～⑥に該当する方は、引き続き現況届の提出が必要です。6月上旬に現況届を送付しますので、6

月30日⑩までに窓口または郵送にてご提出ください。

※郵送料は自己負担となります。

※添付書類に不備があった場合は再送をお願いすることがあります。

①配偶者からの暴力等を理由に避難しているため、住民票の所在地が茂原市と異なる方

②支給要件児童の戸籍や住民票がない方

③離婚協議中で配偶者と別居している方

④法人である未成年後見人、施設等の受給者

⑤支給対象児童の兄弟等の養育状況に確認が必要な方

⑥その他、市から提出の案内があった方

※①～④に該当する方で、現況届が届いていない場合はお問い合わせください。

問子育て支援課（8階）

☎(20)1573 FAX(20)1606

マイナンバーカードによる コンビニ交付サービス一時 停止のお知らせ

6月3日⑩9時～14時はシステムメンテナンスのため、コンビニ交付サービスを一時

停止します。

ご迷惑をお掛けしますが、ご理解のほどよろしくお願い申し上げます。

問市民税課（2階）

☎(20)1577 FAX(20)1609

市民課（2階）

☎(20)1502 FAX(20)1600

年金振込通知書の発行は年 一回です

年金の支給日は、原則偶数月の15日（15日が土日・休日の場合は前営業日）です。

支給の内容については「年金振込通知書」が発行され、その年の6月～翌年4月支払分までの金額と支給予定日が記載されています。この通知書は年一回、6月に送付されます。

なお、年金支払額や受取金融機関等に変更があった場合には、その都度送付されます。また、口座振込ではなく、郵便局の窓口で通知書と引き換えに現金で受け取っている方には、支払いの都度「年金送金通知書」が送付されます。

問ねんきんダイヤル

☎0570(05)1165

※050で始まる電話からは、☎03(6700)1165

「茂原市学校再編基本計画 【第二期】（案）のパブリック コメントを実施します

市教育委員会では、学校再編の基本的な考え方を示す「茂原市学校再編基本計画【第二期】」の策定を進めています。策定にあたり、広く市民の皆さんからご意見をいただきました。次のとおりパブリックコメントを実施します。

◆募集期間

6月1日⑩～30日⑩

◆閲覧場所

教育総務課、同課ウェブページ、市役所1階情報公開コーナー、本納支所

◆提出方法

郵送、FAX、メール、教育総務課へ持参（土日・休日を除く）

【提出先・問合せ】

教育総務課（9階）

〒297-8511

茂原市道表1番地

☎(20)1557 FAX(20)1607

✉k-soumu2@city.mobara.chiba.jp

シニア向けスマートフォン 教室

◆日時

①7月8日⑩、②7月29日⑩
14時～16時

◆会場

①市役所5階504会議室

②五郷福祉センター

◆内容

①スマホの基本と詐欺対策

②スマホの基本とキャッシュレス

※スマートフォンは貸出機を使用。（Android）

◆対象

市内在住のおおむね60歳以上の方

◆定員 各20人（申込順）

◆費用 無料

◆申込

6月15日⑩10時～電話にて

【申込み・問合せ】

総務課（4階）

☎(20)1519 FAX(20)1602

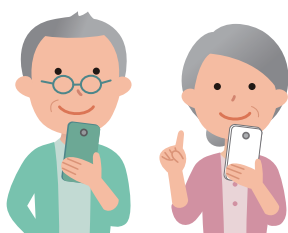

茂原市消費生活推進員を募集します!

消費生活に関する情報を身近な人々に伝えるなど、消費生活センターの活動を応援していただく「消費生活推進員」を募集します。

※自身のできる範囲で活動していただくボランティアです。ぜひお申し込みください。

◆活動内容

研修会等への参加、周囲の方への周知啓発、市への情報提供など

※登録いただいた方には、消費生活センターから消費生活に関する情報等を送付します。

◆登録資格

・市内に住民登録がある満18歳以上の方（高校生を除く）

・市内に事業所を有する事業者
・市内に住民登録がある者により組織する団体

◆登録期間

申込日、令和10年4月30日

◆登録方法

所定の申込書に必要事項を記入の上、生活課にご提出ください。

※随時受付

※申込書は生活課窓口または同課ウェブページから入手できます。

☎ 201505 FAX 201600

問 生活課（2階）



防災行政無線戸別受信機の有償貸与について

市では、災害時の情報伝達手段として防災行政無線屋外子局（スピーカー）等を用いて情報発信を行っています。情報伝達手段のさらなる充実を図るため、希望する方に戸別受信機を有償により貸与します。



◆受信内容

・避難情報などの防災情報
・国が発表する緊急情報
・その他行政情報

◆対象者

市内に住居・事務所を有する方
※水害警戒区域や土砂災害警戒区域の方を優先します。

◆貸与台数

1世帯または1事業所につき1台

◆貸与代金

1台につき1万円（貸与時に支払い）

※生活保護受給世帯は全額免除

◆貸与時期

申請後、貸与準備が整い次第
※貸与にあたり電波受信状況を調査します

◆申込

防災対策課にお問い合わせください。

問 防災対策課

☎ 7580 FAX 201602

本納学童クラブ指導員募集

学校が終わって通所してきた児童が遊んだり、宿題をするのを見守り、安全を確保するお仕事です。

◆勤務時間（シフト制）

平日 14時30分～18時30分

夏休み期間等 7時30分～13時、10時～16時、13時～18時30分

◆時給

1140円（資格手当、交通費あり）

◆勤務地

本納学童クラブ（本納中学校校舎内）

◆申込受付

平日14時30分～18時30分に本納学童クラブへお電話ください。

【申込み・問合せ】

本納学童クラブ
☎ 080(3471)0428

令和8年6月定例会が開催されます

令和8年6月定例会が6月3日（水）から開催されます。詳しい日程は、QRコードからご確認ください。

また、定例会は、インターネット中継にて配信しています。ぜひご視聴ください。



▲日程



▲インターネット中継

問 議会事務局（3階）

☎ 201585 FAX 201611

令和8年度 千葉県盲ろう者向け通訳・介助員養成研修会開催

盲ろう者の自立と社会参加を図るため、通訳・介助に関する基本的な知識、技術を有する方を育成する研修会を開催します。

◆会場

千葉県社会福祉センター
（千葉市中央区千葉港4-5）

◆定員 20人

◆申込方法

6月1日（水）～30日（水）までに郵送・FAX・メールにて申し込み（必着）
日程等、詳しくはお問い合わせください。



▲ホームページ

問 千葉県盲ろう者支援センター

☎・FAX 043(310)3008

✉ chibadbyousei@gmail.com

防衛省・自衛隊では自衛官候補生等を募集します

◆募集種目

・2等陸・海・空士（任期制自衛官）
・一般曹候補生
・幹部候補曹
・幹部候補生
・医科・歯科幹部

・キャリア採用幹部

・技術曹

・航空学生

・防衛医科大学学生

・防衛医科大学校医学科学生

・防衛医科大学校看護学生

・陸上自衛隊高等工科学校生徒

・自衛隊奨学生

・予備自衛官補

※各募集種目ごとに年齢・資格等の要件あり

試験期日等、詳しくは自衛隊千葉地方協力本部ホームページをご覧ください。



▲ホームページ



▲X

問 自衛隊茂原地域事務所
(25) 0452

そのワイヤレス機器、電波トラブル起こしてるかも!?

6月1日⑨〜10日⑩は、「電波利用環境保護周知啓発強化期間」です。電波を正しく利用するための周知・啓発活動および不法無線局の取り締まりを強化します。

無線機器を使用の際は「技適マーク」を確認し、電波のルールをみんなで守りましょう。

問 総務省関東総合通信局

不法無線局による混信・妨害

☎ 03-6238-1939

テレビ・ラジオの受信障害

☎ 03-6238-1945

ハンセン病元患者家族に対する補償金制度について

国では、「ハンセン病患者家族に対する補償金の支給等に関する法律」により、対象となるハンセン病患者のご家族の方々に補償金を支給しています。

詳しくは、厚生労働省「ハンセン病に関する情報



ページ」をご覧ください。

問 厚生労働省 補償金相談窓口
☎ 03-3595-2262

6月は環境月間です

市では期間中、庁舎1階で環境に関するパネルを展示しています。ゼロカーボンシティの実現に向け、次のような「脱炭素型ライフスタイル」に取り組んでみましょう。

再エネ・省エネ

・太陽光パネルの設置、再エネ電気を供給している電力会社への切り替え

・省エネ家電の導入

・節電・節水

・住宅の断熱化

・公共交通機関での移動、エコドライブの実施

ごみを減らす

・生ごみの堆肥化

・食品ロスの削減

・修理や補修をし、長く大切に使う

買い物

・マイバッグ等の使用

・環境配慮マークがついた商品を選ぶ



問 環境保全課 (6階)

☎ (20) 1504 FAX (20) 1604



千葉県LINE公式アカウント

県からのお知らせ



友だち登録 & 受信設定で、県からの情報を見逃さずにキャッチ

今なら友だち登録と防災情報設定をしている方に抽選で50人においしい「防災食」をプレゼント!
※応募期限は7月15日⑩まで



自宅/職場/学校...選択した市町村の

✓ **災害情報**
が即時に受け取れる!

子育て世代にお役立ち

✓ **電子版チーパス**
もここから表示できる!

観光、教育、仕事・産業...

✓ **欲しい情報**
だけ選んで受け取れる!

問合せ 千葉県報道広報課 ☎043(223)2241

『太陽光発電設備・蓄電池』共同購入 参加者募集中!



みんなの
おうちに
太陽光

本事業は太陽光発電設備や蓄電池の導入を希望する皆さんへ、スケールメリットを活かしたおトクな購入価格と、手間なく安心して検討できる機会を提供することを目的としており、千葉県とアイチューザー(株)が協定を締結して実施しています。

参加登録期間
~12月15日⑩

※参加登録後でも設置契約は義務ではありません。ぜひ、お気軽にご参加ください。

みんなのおうちに太陽光

検索



問合せ みんなのおうちに太陽光事務局
☎0120(723)100 (固定電話・携帯電話)
受付時間 10時~18時 (土日・祝日を除く)

納期のお知らせ

市県民税・森林環境税（第1期）

納期限は、6月30日(火)です。

※納税通知書は6月10日(水)に発送します。

問合せ 収税課（2階） ☎(20)1578 ㊚(20)1609

※お近くの金融機関やコンビニでの納付の他、地方税統一QRコード（eL-QR）を利用し、全国のeL-QRに対応した金融機関窓口、地方税お支払サイトおよびスマホ決済アプリでも納付できます。

詳しくは「地方税お支払サイト」

<https://www.payment.eltax.lta.go.jp/>※地方税お支払サイトは令和8年9月にeLお支払サイトへ名称変更予定です。
※納め忘れのない便利な口座振替もぜひご利用ください。

介護保険の保険証を交付

満65歳になる方（昭和36年6月2日～昭和36年7月1日生）は、第1号被保険者の資格取得となります。6月15日ごろまでに保険証（被保険者証）を郵送します。

問合せ 高齢者支援課（2階） ☎(20)1572 ㊚(20)1610

満75歳の誕生日から後期高齢者医療の対象に

満75歳になる方（昭和26年7月2日～昭和26年7月31日生）は、現在加入の健康保険を脱退し、誕生日当日から後期高齢者医療制度に加入することとなります。今月末までに資格確認書を郵送します。

問合せ 国保年金課（2階） ☎(20)1503 ㊚(20)1600

相 談 日

■市民相談	開庁時間内 9時～16時30分／場所・問合せ＝生活課（2階）☎(20)1505
■無料法律相談（予約制・民事）	6月11日(水)・23日(火) 13時～15時／場所＝5階504会議室／問合せ＝生活課（2階）☎(20)1505
■交通事故相談（予約制）	6月26日(金) 10時～15時／場所＝5階504会議室／問合せ＝生活課（2階）☎(20)1505
■人権・行政相談	6月9日(火) 13時～16時／場所＝市役所5階504会議室 6月25日(水) 13時～16時／場所＝本納公民館音楽室／問合せ＝生活課（2階）☎(20)1505
■消費生活相談	月～金曜日 9時30分～16時（12時～13時を除く）／場所・問合せ＝消費生活センター（生活課内）☎(20)1101
■心配ごと相談	第1・3・4・5水曜日 9時30分～11時30分／場所＝総合市民センター／問合せ＝社会福祉協議会☎(23)1969
■ボランティア相談	執務時間内／場所＝総合市民センター／問合せ＝社会福祉協議会☎(23)1969
■無料法律相談（予約制）	司法書士相談 6月10日(水) 9時30分～11時30分／場所＝総合市民センター／問合せ＝社会福祉協議会☎23(1969) 弁護士相談 6月25日(水) 13時～16時／場所＝総合市民センター／問合せ＝社会福祉協議会☎23(1969)
■健康相談	毎週木曜日 13時～16時／場所・問合せ＝総合市民センター☎(24)9511
■シニアの健康・栄養相談	（要電話予約）6月1日(日) 13時～16時、7月6日(日) 9時～16時／対象＝75歳以上／場所・問合せ＝保健センター☎(25)1725
■歯科相談・栄養相談	（要電話予約）6月1日(日)、7月6日(日) 10時～16時／オンラインでの相談も行っています。／場所・問合せ＝保健センター☎(25)1725
■助産師相談	（要電話予約）6月15日(日) 9時10分～12時／オンラインでの相談も行っています。／場所・問合せ＝保健センター☎(25)1725
■6か月乳児相談	6月25日(水)（令和7年12月生）／時間・内容が変則的です。対象の方には個別通知します。／場所・問合せ＝保健センター☎(25)1725
■1歳6か月児健康診査	6月16日(火)（令和6年11月～12月生）／時間・内容が変則的です。対象の方には個別通知します。／場所＝保健センター／問合せ＝子育て支援課 こども家庭センター（8階）☎(20)1573
■2歳児歯科健康診査	6月18日(木)（令和5年12月～令和6年1月生）／時間・内容が変則的です。対象の方には個別通知します。／場所＝保健センター／問合せ＝子育て支援課 こども家庭センター（8階）☎(20)1573
■3歳児健康診査	6月17日(水)（令和4年12月生）／時間・内容が変則的です。対象の方には個別通知します。／場所＝保健センター／問合せ＝子育て支援課 こども家庭センター（8階）☎(20)1573
■こころの健康相談	（要予約）6月29日(日)、7月21日(火) 9時30分、10時45分、13時15分、14時30分 ／場所＝保健センター／問合せ＝健康管理課（2階）☎20(1574)  予約フォーム
■子育て相談（予約制）	6月12日(金)・26日(金)／場所＝保健センター／問合せ＝子育て支援課 こども家庭センター（8階）☎(20)1573
■ことばの相談（予約制）	6月12日(金)・26日(金)／場所＝保健センター／問合せ＝子育て支援課 こども家庭センター（8階）☎(20)1573
■家庭児童相談 DV相談	開庁時間内 9時～16時30分／内容＝子育て、児童虐待、DVなどに関する相談 ／場所・問合せ＝子育て支援課 こども家庭センター（8階）☎(20)1573
■家庭教育相談	毎週月・火・水・木曜日 9時～16時30分（火曜日のみ9時～12時）／場所・問合せ＝生涯学習課（9階）☎(20)1559
■少年相談	月～金曜日 9時～16時30分／場所・問合せ＝青少年指導センター☎(22)0080
■高齢者総合相談	場所・問合せ＝茂原市もばら地域包括支援センター☎(22)3007、茂原市みなみ地域包括支援センター☎(20)2626、茂原市ちゅうおう地域包括支援センター☎(26)7525、茂原市ほんのう地域包括支援センター☎(36)2123 ※本納地区高齢者相談会＝6月11日(水)、7月2日(水)／会場＝本納公民館1階相談室
■長生保健所（※下線は予約制）	エイズ相談、HIV抗体検査、性感染症検査、肝炎ウイルス検査、骨髄バンクドナー登録受付、腸内細菌検査（検便）、精神保健福祉相談、ひとり親家庭自立支援などを行っています。／場所・問合せ＝長生保健所（長生健康福祉センター）☎(22)5167／DV相談（来所相談は予約制）専用電話☎(22)5565／障害のある人への差別に関する相談 専用電話☎(26)1510

一人で悩まずご相談ください 茂原市消費生活センター

消費生活センターでは、消費生活に関する消費者と事業者間のトラブルについて、資格を持った消費生活相談員が相談をお受けします。

※相談無料、秘密厳守

また、消費者啓発のため、消費生活に関する情報提供や講座の開催など、消費者の自立を支援するための各種事業を行っています。

◆相談の多い事例

・分電盤の点検を勧める電話があり業者が来訪した。「古



いのですぐに交換しなければ漏電して火事になる」と言われ、高額な分電盤の交換費用を請求された。

・トイレが詰まったので慌ててネット検索して安価な表示の修理業者に来てもらったが、表示とかけ離れた高額な作業料金を請求された。

・不要な靴を買い取るという業者と、電話で訪問の約束をした。いざ来訪すると「貴金属はないか」としつこく居座られ、安く買い取られてしまった。

◆相談への対応

内容に応じて、問題解決のための助言や情報提供をします。契約書類等ができるだけそろえていただくと、相談がスムーズに進みます。まずは電話でご相談ください。

◆相談日

月曜日～金曜日
※休日・年末年始を除く

◆相談受付時間

9時30分～16時
※12時～13時を除く

令和7年度 茂原市での相談件数716件（前年度比54件増） 商品・役務（サービス）別上位相談

順位	商品・役務（サービス）	主な相談内容
1	商品一般	身に覚えのない請求、架空請求、不審な荷物の送付、不正利用等のトラブル
2	定期購入	化粧品・健康食品・サプリ等の定期購入契約や解約困難に関するトラブル
3	役務その他	不用品回収、修理・レスキューサービス、点検商法等の各種サービス契約トラブル
4	空調・冷暖房・給湯設備等	エアコンや給湯器等の販売・設置工事、点検や交換契約に関するトラブル
5	工事・建築・加工	屋根工事、外壁塗装、住宅リフォーム等の施工契約や品質・料金トラブル

相談・問合せ
消費生活センター（2階）
☎(20)11011
FAX (20)1600

文芸コーナー

短歌

昼下がりにおやつに食べる干し杏子

時女 礼子

緑茶二杯で至福の時間

秋葉 智恵子

暮れ泥む春空の下遠目にも

山本 明美

書き初めて金賞をとり美術館

木幡 美子

俳句

梅雨晴に紫色の土手光る

御園生富美江

七夕や思いかすめる流れ星

伊藤 薫

山里の灯煙る春の雨

村杉 千恵子

咲く桜弁天橋と艶競う

山田 道長

川柳

頬杖で迷走してる脳回路

福田 研治

雑草に庭を取られて苦笑い

高山 英子

桜舞う統合の友夢語る

鳥海 久子

目に青葉耳にさえざり五月晴れ

木原 一成

リハビリは焦らず急がず持久戦

横田 清

●偶数月は「短歌・俳句・川柳」を、奇数月は「詩」を掲載しています。
●投稿は楷書でお願いします。作品・氏名（ふりがな）・電話番号を明記してください。

※俳句、短歌、川柳の原稿送付先
〒297-8511 茂原市道表1番地 茂原市役所シティプロモーション課宛「文芸コーナー」と朱書きしてください。





▲(後段左から)岡本先生 鈴木さん 石澤さん 桜田さん
(前段左から)永瀬さん 竹内さん 石井さん

茂原樟陽高等学校の環境化学部が、全国工業高等学校長協会から優秀団体として表彰されました。これは、工業技術に関する日々の活動や大会・コンクールでの実績、地域への貢献度などが総合的に評価され、推薦、表彰されるもの。同部は令和7年度に県の推薦を受け、このたびの表彰に至りました。

環境化学部の主な活動は、自分で設定したテーマに関する研究や発表会への参加、小・中学生向けの出前講座や実験教室、自由研究の補助など多岐にわたります。部員の多くが活動の中で喜びを感じる瞬間は、子どもたちが楽しそうな表情を見せてくれた時とのこと。『「実験楽しい!」』『来年は何をやるの?』といった声を聞くと、私たちもとてもうれしくなります」と部長の竹内さんは笑顔で話してくれました。一方で、ほろ苦い経験もあります。「大学で専門家に向けて研究発表をした際、うまく説明できなかったことがありました。この経験を機に、立ち振る舞いを学び直し、対話に必要な専門知識をしっかりと勉強するなど、事前

いきいき仲間たち

積み重ねた日々が、 全国で輝く

茂原樟陽高等学校 環境化学部 全国表彰

準備を徹底して発表に臨むよう、改善に取り組みました。少しずつですが自信がついてきました」と語る石井さんの表情からは、確かな成長がうかがえました。

こうした日々の活動が実を結び、見事手にした全国表彰。「最初は実感が湧きませんでした、全国規模の表彰であることの重みを徐々に感じています。うれしさと同時に、これからも頑張ろうと身が引き締まりました」と語る鈴木さんからは、強い責任感が伝わってきました。

今後について石井さんは「これまでの活動を大切にしながら、自分たちにしかできない楽しいイベントを企画したい」と意気込みを話してくれました。また、竹内さんは「理科に苦手意識を持つ子どもも多いですが、実験教室などを通じて好奇心を持ってもらえたらうれしい」と小・中学生に向けてメッセージを送ってくれました。

環境化学部は今回の受賞を励みに、さらなる高みを目指し、活動を続けていきます。

防災・防犯に関する情報をメールで配信

もばら安全・安心メール を
ご利用ください

登録

右のQRコードを読み取るか、下記メールアドレスに空メールを送信後、返信されたメールに記載されている手順に従って登録してください。

touroku.mobara-city@raidens2.ktaiwork.jp



※高齢者等を対象に、防災情報を自宅の電話・FAXに配信するサービスも行っています。

問合せ 防災対策課(4階) ☎(36)7580 FAX(20)1602

今月の日曜開庁	6月28日◎ 9時~16時30分
市民課(2階)	☎(20)1502
市民税課(2階)	☎(20)1577
収税課(2階)	☎(20)1578
本納支所	☎(34)2111
証明書等交付時間を延長	毎週水曜日 19時まで
市民課(2階)	☎(20)1502

※一部取り扱えない業務もありますので、詳しくはお問い合わせください。

日曜・休日当番医	診療時間 9時~17時	
	《内科系》	《外科系》
6月7日◎	清水医院 ☎(42)2950	穴倉病院 ☎(24)2171
6月14日◎	藤島クリニック ☎(47)3056	菅原病院 ☎(25)1171

※都合により、変更する場合があります。救急患者が優先となります。消防本部中央消防署☎(24)0119、FAX(25)8448へお問い合わせください。

防災行政無線が再確認できます

しみんは 119

☎0120(438)119
(通話無料)

【人口と世帯数】 令和8年5月1日現在

- 総人口 84,660人 ●世帯数 42,401世帯
- 男 41,911人 ●女 42,749人

【4月中の動き】

- 転入 310人 ●転出 281人 ●出生 23人 ●死亡 110人